ఈనాడు హైదరాబాద్ HMDA
ఆదివారం ఆగస్టు 30, 2026

బాక్సు ఒక్కటే.. బాధలనేకం

బహదూర్‌పురలోని రమ్నాస్‌పుర రోడ్డు ఇది. 30 అడుగుల్లో.. 6 ఫీట్లు మాత్రమే ఉండడంతో వాహనదారులు రాకపోకలకు నానాయాతన పడుతున్నారు. అయితే డ్రైనేజీ నిర్మించేందుకు రోడ్డు తవ్వేసి.. బాక్సు డ్రైనేజీ నిర్మించారు. మిగతా దారి నిర్మాణానికి అధికారులు మీనమేషాలు లెక్కిస్తున్నారు. దీంతో ఎదురుగా వచ్చే వాహనాలను తప్పించాలంటే కిందికి దిగలేని పరిస్థితి. ఒక వేళ దిగితే బురద, విద్యుత్తు స్తంభాలతో అవస్థలు పడుతున్నారు. - **ఈనాడు, హైదరాబాద్**

పరుగు.. ఆరోగ్యం మెరుగు

ఎన్ఎండీసీ హైదరాబాద్ మారథాన్-2026లో భాగంగా శనివారం మాదాపూర్ హైటెక్స్‌లో '5కె రన్ అండ్ ఇన్‌క్లూజివ్ రన్' పేరిట పరుగు నిర్వహించారు. అడ్వంచర్స్ బియాండ్ బ్యారియర్స్ ఫౌండేషన్(ఏబీబీఎఫ్), ఐడీఎఫ్‌సీ ఫస్ట్ బ్యాంక్ సంయుక్త ఆధ్వర్యంలో చేపట్టిన పరుగును సైబరాబాద్ పోలీసు కమిషనర్ ఎం.రమేశ్, సీఎంసీ కమిషనర్ సృజన ప్రారంభించారు. ఎన్ఎండీసీ పర్సనల్ డైరెక్టర్ కృష్ణకుమార్, ఐడీఎఫ్‌సీ ఫస్ట్ బ్యాంక్ జోనల్ హెడ్ ప్రశాంత్ షిండే, 6 వేల మందితో పాటు దాదాపు 300 మంది దివ్యాంగ రన్నర్లు పాల్గొన్నారు. - **న్యూస్‌టుడే, మాదాపూర్**

మీకింత.. మాకెంత?

వినాయక ఉత్సవాల టెండర్లలో ఇంజినీర్ల చేతివాటం

ఈనాడు, హైదరాబాద్: వినాయక చవితి ఉత్సవాల ఏర్పాట్ల పేరుతో మున్సిపల్ ఇంజినీర్లు ప్రజాధనం దోపిడీకి ప్రణాళిక సిద్ధం చేశారు. అసాధారణ అంచనా వ్యయాలతో టెండర్లు రూపొందిస్తున్నారు. రాజేంద్రనగర్ జోనల్ ఇంజినీరు ఓ చిన్న చెరువు పత్తికుంట వద్ద నిమజ్జన ఏర్పాట్లకు రూ.10లక్షలతో అంచనాలు రూపొందించారు. అలాంటి పలు నిర్వహణ పనులను బినామీలకు ఇచ్చేందుకు సిద్ధమవుతుండగా.. ఇతర జోన్లు, సర్కిళ్లలోని ఇంజినీర్లు.. 'మీకింత.. మాకింత' అనే సూత్రం ప్రకారం గుత్తేదారులతో వాటాల విషయమై ఒప్పందం చేసుకున్నారు. ఈ క్రమంలో పారిశుద్ధ్య కార్మికుల కష్టాన్నీ దోపిడీ చేస్తున్నారు. మూడు కార్పొరేషన్ల ఇంజినీర్లు తాజాగా విడుదల చేసిన టెండరు నోటిఫికేషన్లలోని పని వివరాలు, వాస్తవ పరిస్థితులను పరిశీలిస్తే.. దేవుడి పేరుతో దోపిడీకి తెరలేపారు.

"చిత్రంలో కనిపిస్తున్నది రాజేంద్రనగర్ జోన్ జంగమ్మెట్ సర్కిల్‌లో రాజన్న బావి. కొన్నేళ్ల కిందటే బావి చుట్టూ గోడ కట్టి, పైన జాలీ వేశారు. అందులో ప్రస్తుతం కొంత ఊట నీరు ఉంది. మెట్లపై పడిన ప్లాస్టిక్ కవర్లు, దుమ్మును ఊడ్చేసి.. ఓ ట్యాంకర్ నీటిని నింపితే.. బావి నిమజ్జనానికి సిద్ధమవుతుంది. కానీ రాజేంద్రనగర్ జోనల్ ఇంజినీరు బావిని శుభ్రం చేసేందుకు రూ.3.65లక్షలు, అందులో నిమజ్జనాల నిర్వహణకు రూ.3.5లక్షలతో రెండు పనులకు టెండరు పిలిచారు. ఊడ్చేందుకు రూ.50వేలు, నిర్వహణకు రూ.50వేలు వెచ్చిస్తే సరిపోతుందనుకునే చోట.. రూ.7లక్షలకు టెండరు పిలవడం ఇంజినీర్ల తీరుకు అద్దం పడుతోంది."

ఉచితంగా పనిచేస్తున్నా..

ఎల్బీనగర్ జోన్‌లో నాగోల్, హయత్‌నగర్, సరూర్‌నగర్, ఎల్బీనగర్ సర్కిళ్లు ఉన్నాయి. జోన్ మొత్తానికి క్రేన్ల కోసం రూ.41 లక్షలతో, ఇతర వాహనాలు, పరికరాలంటూ రూ.43 లక్షలతో టెండరు నోటిఫికేషన్ ఇచ్చారు. మళ్లీ ఆ జోన్‌లోని నాలుగు సర్కిళ్లకు వేర్వేరుగా క్రేన్లు, వాహనాలకు టెండర్లు పిలిచారు. ఆయా సర్కిళ్లలో ఒకటైన సరూర్‌నగర్ చెరువుకు మరోసారి ప్రత్యేకంగా రెండు టెండరు నోటిఫికేషన్లు ఇచ్చారు. ఆ చెరువు వద్ద క్రేన్ల ఏర్పాటుకు రూ.95లక్షలు, చెరువులో పడ్డ విగ్రహాలను తొలగించేందుకు రూ.43.67 లక్షలు ఖర్చవుతుందని అంచనాలు రూపొందించారు. ఇతరత్రా పనులతో కలిపి ఒక్క సరూర్‌నగర్ చెరువు వద్దనే ఎంఎంసీ రూ.2కోట్లు వెచ్చిస్తామంటోంది. విగ్రహాల తొలగింపునకు కొన్ని ఏజెన్సీలు ఉచితంగా పని చేస్తాయి. ఇనుప కడ్డీలను వారే తీసుకుని, ఉచితంగా విగ్రహాలను తొలగిస్తుంటారు. హుస్సేన్‌సాగర్ వద్ద కూడా ఏటా అదే జరుగుతోంది. కానీ.. ఆ ఏజెన్సీలు చేసే పనులకు ఇంజినీర్లు నకిలీ బిల్లులు పెట్టి.. నిధులు దోచేస్తుంటారు.

"**పారిశుద్ధ్య కార్మికుల పేరుతో..** రాజేంద్రనగర్ జోన్ పరిధిలో నిమజ్జన కేంద్రాల వద్ద పారిశుద్ధ్య పనులకు తొమ్మిది యూనిట్ల ప్రైవేటు కార్మికులు, సూపర్‌వైజర్ నియామకానికి జోనల్ ఇంజినీరు రూ.13 లక్షలతో టెండరు పిలిచారు. మళ్లీ జోన్‌లోని ప్రతి సర్కిల్‌కు వేర్వేరుగా కార్మికులు కావాలంటూ మరో రూ.14 లక్షల పనులకు టెండర్లు పిలిచారు. ఒక్క జోన్‌లోని కార్మికుల కోసం రూ.27 లక్షల విలువైన టెండర్లు పిలిచారు. వాస్తవం ఏంటంటే.. నిమజ్జన కేంద్రాల వద్ద పారిశుద్ధ్య కార్మికులకు మూడు షిఫ్టుల్లో డ్యూటీలు వేస్తారు. నవరాత్రులు పూర్తయ్యే వరకు వాళ్లే రోజంతా కష్టపడి పని చేస్తారు. ప్రైవేటు కూలీలతో కొంత సేపు రోడ్లను శుభ్రం చేయించి, ఆ ఫొటోలతో ప్రజాధనాన్ని దోచేందుకు ప్రతిపాదనలు సిద్ధం చేశారనే విమర్శలొస్తున్నాయి."

చంద్రమండలాన్ని తలపిస్తున్న బోరబండ రోడ్లు

రవాణా సదుపాయం లేక ప్రజలకు తీవ్ర ఇబ్బందులు

ఈనాడు, హైదరాబాద్: నగరంలోని కీలక సబర్బన్(ఎంఎంటీఎస్) రైల్వే స్టేషన్లయిన బోరబండ, సనత్‌నగర్ పరిసర ప్రాంతాల్లో ప్రజారవాణా సదుపాయం లేక ప్రజలు తీవ్ర ఇబ్బందులు ఎదుర్కొంటున్నారు. ఈ రెండు స్టేషన్లను అనుసంధానించే రోడ్లు పూర్తిగా ధ్వంసమై చంద్రమండలాన్ని తలపిస్తున్నాయి. ఆర్టీసీ బస్సులు సైతం అటుగా వెళ్లలేకపోతున్నాయి. దీన్ని అదనుగా తీసుకున్న ఆటోవాలాలు ఇష్టానుసారంగా ఛార్జీలు వసూలు చేస్తున్నారు. **తక్షణ చర్యలు అవసరం..** ప్రయాణికుల ప్రయోజనాల దృష్ట్యా జీహెచ్ఎంసీ, రైల్వే ఉన్నతాధికారులు వెంటనే స్పందించి రోడ్ల మరమ్మతులు చేపట్టాలని స్థానికులు కోరుతున్నారు.

గుంతలమయంగా మారిన బోరబండ రైల్వేస్టేషన్ రహదారి

ఇబ్బందులు ఇవీ...

బోరబండ పరిసర ప్రాంతాల్లో ఉండే ప్రైవేట్ ఉద్యోగులు హైటెక్‌సిటీ, గచ్చిబౌలి వెళ్లడానికి ఎంఎంటీఎస్ రైళ్లపై ఆధారపడతారు. అయితే ఆర్టీసీ బస్సులు లేక ఆటోల కోసం వారికి ఎక్కువ సమయం వృథా అవుతోంది. సనత్‌నగర్ పారిశ్రామిక ప్రాంతంలోని ఫ్యాక్టరీలు, చిన్న పరిశ్రమల్లో పనిచేసే రోజువారీ కూలీలకు బస్సు కనెక్టివిటీ లేకపోవడంతో ఆటో ఛార్జీలు భరించలేక కిలోమీటర్ల మేర నడిచి వెళ్తున్నారు.

అస్తవ్యస్తంగా మారి...

- బోరబండ, సనత్‌నగర్ రైల్వేస్టేషన్లకు వెళ్లే ప్రధాన రహదారులు పూర్తిగా గుంతలమయంగా మారాయి.
- రోడ్లపై నిలిచిన మురుగు.. సమస్యను మరింత జటిలం చేస్తోంది.
- జీహెచ్ఎంసీ, రైల్వే అధికారుల మధ్య సమన్వయ లోపంతో రహదారుల మరమ్మతులు మూలనపడ్డాయి.
- రోడ్లు దారుణంగా ఉండటంతో బస్సుల బాడీలు దెబ్బతినడం, ప్రమాదాలు జరిగే ఆస్కారం ఉందని ఆర్టీసీ బస్సులు స్టేషన్ ప్రాంగణం వరకు వెళ్లే పరిస్థితి లేదని గ్రేటర్ ఆర్టీసీ అధికారులు తెలిపారు.
- పరిసర ప్రాంతాల్లో వీధి దీపాలు సరిగా లేవు.

విశ్వాసం పోయింది.. భయం మిగిలింది

భాగ్యనగర వీధుల్లో కుక్కల హల్‌చల్

ఈనాడు, హైదరాబాద్-న్యూస్‌టుడే, నల్లకుంట: ఎండాకాలమే కాదు...వానాకాలంలో కూడా కుక్క కాట్ల బాధితుల సంఖ్య అనూహ్యంగా పెరుగుతోంది. కుక్కకాట్లతో చికిత్సకు వచ్చే వారితో నల్లకుంటలోని ఫీవర్ ఆసుపత్రి కిటకిటలాడుతోంది. ఇందులో చిన్నారుల నుంచి వృద్ధుల వరకు ఉంటున్నారు. కొన్ని రోజులుగా ఆసుపత్రికి నిత్యం 80-90 మంది బాధితులు వస్తున్నారు. ఇందులో 95 శాతం వరకు మహానగర పరిధిలోని వారే. నగరంలో కుక్కల సంతతి ఎంతలా పెరుగుతుందో చెప్పడానికి ఆసుపత్రికి వస్తున్న కుక్కకాటు బాధితులే నిదర్శనం. ఫీవర్ ఆసుపత్రితో పాటు నారాయణగూడ ఐపీఎం సెంటర్‌కు రోజూ 250 మంది వరకు టీకాల కోసం విచ్చేస్తున్నారు.

ఫీవర్ ఆసుపత్రికి బాధితులు ఇలా...

తేదీ	ఓపీ	కుక్కకాటు బాధితులు
15.8.26	442	92
16.8.26	307	72
17.8.26	724	112
18.8.26	630	78
19.8.26	591	97
20.8.26	581	63
21.8.26	478	90
22.8.26	530	87

ప్రధాన కారణాలు ఇవే..

- వానాకాలం కుక్కల సంపర్క సమయం. దీంతో మగ శునకాలు ఆధిపత్యం కోసం పోట్లాడతాయి. వాటి హార్మోన్లలో వచ్చే మార్పులు కారణంగా అవి మరింత దూకుడుగా ఆవేశంగా ప్రవర్తిస్తాయి. అరుస్తూ పక్క నుంచి వెళ్లే వారిపైనా దాడి చేస్తున్నాయి.
- వర్షం వల్ల వీధుల్లో ఆహారం దొరకడం కష్టమై ఆకలితో తిరుగుతూ త్వరగా కోపానికి గురై కనిపించిన వారిపై దాడి చేస్తాయి.
- వర్షంతోపాటు వచ్చే ఉరుములు, మెరుపుల శబ్దాలకు కుక్కలు తీవ్రమైన భయాందోళనకు గురవుతాయి. ఆ భయంలో ఎవరైనా దగ్గరకు వచ్చినా తమపై దాడికి వస్తున్నారనే భయంతో కరిచే అవకాశం ఉంది.

జాగ్రత్తలు ముఖ్యం

వానాకాలంలో కుక్కలు త్వరగా ఆగ్రహానికి గురవుతాయి. వాటిపై రాళ్లు విసరడం, తోక లాగడం, కేకలు వేయడం చేయకూడదు. కుక్కలు మన వైపు వస్తుంటే అకస్మాత్తుగా భయపడి పరిగెత్తడం వల్ల అవి వెంటపడి కరిచే అవకాశం ఎక్కువ. వానకు తడవకుండా ఆగి ఉన్న కార్లు, షెడ్ల కింద ఉన్న కుక్కలు, వాటి పిల్లల వద్దకు వెళ్లకూడదు. రోడ్లపై చీకటిలో నడిచినప్పుడు శునకాలు ఉంటే వాటిని తొక్కకుండా జాగ్రత్తగా వెళ్లాలి. కుక్కలు ఎక్కువ ఉంటే చేతిలో గొడుగు, కర్ర లాంటివి పెట్టుకోవాలి. ఎక్కువ కుక్కలు ఉంటే మున్సిపాలిటీ అధికారులకు సమాచారం అందించాలి. ఆహారం పెట్టడం వల్ల మచ్చికై కరవకుండా ఉంటాయి. కుక్క కరిస్తే గాయాన్ని కనీసం 10-15 నిమిషాలపాటు నీటి ధార కింద పెట్టి, సబ్బుతో కడగాలి. గాయం చిన్నదైనా నిర్లక్ష్యం చేయకుండా 24 గంటల్లోనే ఆసుపత్రికి వెళ్లి రేబిస్ టీకా తీసుకోవాలి.

మెట్రో @ 5 లక్షల ప్రయాణికులు

రక్షాబంధన్ రోజు రైళ్ల కిటకిట

ఈనాడు, హైదరాబాద్: మెట్రో రైలులో రోజువారీ ప్రయాణికుల సంఖ్య చాలారోజుల తర్వాత శుక్రవారం 5 లక్షల మార్కును దాటింది. రక్షాబంధన్ పండగతో మెట్రో ప్రయాణికులతో కిటకిటలాడింది.

మారథాన్ నేపథ్యంలో ఉదయం 4 గంటల నుంచే మెట్రో.. ఆదివారం నిర్వహించే మారథాన్ కోసం మెట్రోరైలు ప్రత్యేక సర్వీసులను నడుపుతోంది. ప్రారంభ స్టేషన్ల నుంచి ఖైరతాబాద్, హైటెక్‌సిటీ మెట్రో స్టేషన్ల వరకు ఈ సర్వీసులు అందుబాటులో ఉంటాయి. • నాగోల్ నుంచి ఉదయం 4 గంటలకు మొదటి మెట్రో, 4.10, 4.50, 5 గంటలకు తర్వాతి మెట్రో రైళ్లు బయలుదేరుతాయి. • రాయదుర్గం నుంచి 4.05 గంటలకు మొదటి మెట్రో, 4.15 గంటలకు రెండో మెట్రోరైలు బయల్దేరుతుంది. • మియాపూర్ నుంచి ఉదయం 4.10, 4.20, 4.55, 5.05 గంటలకు మెట్రోరైళ్లు బయల్దేరుతాయి. • ఎల్బీనగర్ నుంచి ఉదయం 4.10, 4.20, 4.45, 4.55 గంటలకు బయల్దేరుతాయి. • ఆయా స్టేషన్ల నుంచి బయల్దేరే మొదటి రెండు మెట్రో రైళ్లు ఖైరతాబాద్ స్టేషన్ వరకే కాగా ఆ తర్వాత వచ్చే రెండు మెట్రోలు హైటెక్‌సిటీ వరకు వెళ్తాయి. • డిజిటల్ క్యూఆర్, స్మార్ట్‌కార్డు మాత్రమే అనుమతి ఇస్తారు.

దోమల నియంత్రణకు ఉన్నత స్థాయి సమావేశం

మాట్లాడుతున్న జీహెచ్ఎంసీ కమిషనర్ ఆర్వీ.కర్ణన్

ఈనాడు, హైదరాబాద్: నగరంలో దోమల సమస్య నియంత్రణపై జీహెచ్ఎంసీ కమిషనర్ ఆర్వీ.కర్ణన్ శనివారం బల్దియా ప్రధాన కార్యాలయంలో వేర్వేరు సంస్థలతో ఉన్నతస్థాయి సమావేశం నిర్వహించారు. బల్దియా ఆరోగ్య విభాగం అదనపు కమిషనర్ సంతోష్, జోనల్ కమిషనర్లు, ఉస్మానియా విశ్వవిద్యాలయం జంతు శాస్త్ర విభాగాధిపతి ఆచార్య రెడ్యా నాయక్ పాల్గొన్నారు.

దుర్గంధాన్ని తుడిచేసి.. సుగంధాన్ని పూసేసి

- భూగర్భంలో ఎస్టీపీల నిర్మాణానికి జలమండలి కసరత్తు
- సియోల్ తరహా సాంకేతికత వినియోగం

ఈనాడు, హైదరాబాద్: మహానగరంలో భూగర్భంలో మురుగునీటి శుద్ధి కేంద్రాల(ఎస్టీపీల) ఏర్పాటు దిశగా జలమండలి కార్యాచరణ సిద్ధం చేస్తోంది. వందశాతం మురుగు శుద్ధి లక్ష్యంగా, మురుగు మూసీలోకి చేరకుండా పరీవాహక ప్రాంతంలో భారీ ఎస్టీపీని భూగర్భంలో నిర్మించడానికి ప్రణాళికలను సిద్ధం చేస్తోంది. దక్షిణ కొరియాలోని సియోల్‌లోని యాంగిన్ భూగర్భ ఎస్టీపీ తరహాలో మూసీ ఒడ్డున దీన్ని ఏర్పాటు చేయనున్నారు. జలమండలి నుంచి ప్రత్యేక బృందం సియోల్ ఎస్టీపీని సందర్శించడానికి ఏర్పాట్లు జరుగుతున్నాయి. గ్రేటర్ పరిధిలో రోజూ 1,950 ఎంఎల్‌డీల మురుగునీరు ఏర్పడుతుండగా జలమండలి గణాంకాల ప్రకారం 45 ఎస్టీపీల ద్వారా 1,878 ఎంఎల్‌డీల మురుగునీరు శుద్ధి అవుతోంది. తాజాగా అమృత్ 2.0లో 972 ఎంఎల్‌డీల సామర్థ్యంతో మరో 39 ఎస్టీపీలకు టెండర్ల ప్రక్రియ ముగిసింది. మూసీ పరీవాహక ప్రాంతంలో 17 ఎస్టీపీలు ఉండగా 1,579 ఎంఎల్‌డీల మురుగునీరు శుద్ధి అవుతోంది. 2030 నాటికి మురుగునీటిని పూర్తిస్థాయిలో శుద్ధి చేసేలా ఎస్టీపీలను నిర్మిస్తున్నారు. పైభాగంలో పార్కులు, ఇతర అవసరాలకు ఉపయోగిస్తారు.

ప్రత్యేకతలెన్నో..

- విలువైన భూమి వృథా కాదు.
- సీవేజ్ ట్రీట్‌మెంట్ ట్యాంకులు, పంపులు, ప్రాసెసింగ్ యూనిట్లు నేల మట్టానికి దిగువన నిర్మిస్తారు.
- మల్టీ-స్టేజ్ డిఓడరైజేషన్ సిస్టమ్, అధునాతన కార్బన్ ఫిల్టర్లు, బయో-స్క్రబ్బర్లు, మెంబ్రేన్ బయో రియాక్టర్ సాంకేతికతను ఉపయోగించడంతో పరిసర ప్రాంతాలకు దుర్వాసన, శబ్దం రావు.

నాణ్యతకు కాలం చెల్లింది

పలు రెస్టారెంట్లకు షోకాజ్ నోటీసులు

ఈనాడు, హైదరాబాద్: నగరంలోని ప్రముఖ రెస్టారెంట్లలో అపరిశుభ్రత తాండవిస్తోంది. గడువు తీరిన ఆహార పదార్థాలు ఫ్రిజ్‌ల్లో మూలుగుతున్నాయి. వంటకాల తయారీలో కుళ్లిన, నాణ్యత లేని కూరగాయలు వినియోగిస్తున్నట్లు తేలింది. స్టోర్ రూమ్, వంట గదుల్లో కీటకాలు, బొద్దింకలు స్వైర విహారం చేస్తున్నాయి. హైదరాబాద్ కోర్ అర్బన్ రీజియన్ పరిధిలోని ఏడు రెస్టారెంట్లలో శనివారం తెలంగాణ ఫుడ్ అండ్ డ్రగ్ సేఫ్టీ అథారిటీ (టీజీ సేఫ్) ఎన్‌ఫోర్స్‌మెంట్ విభాగానికి చెందిన ఆరు ప్రత్యేక బృందాలు మెరుపు దాడులు నిర్వహించాయి. బంజారాహిల్స్‌లోని చట్నీస్, స్పైసీ6, ఓబ్రీస్, ది స్పైసీ వెన్యూ, టోలిచౌకిలోని 4 సీజన్స్ మల్టీ కుషన్ రెస్టారెంట్, షాగౌస్ హోటల్, పిస్తా హౌస్ ఉన్నాయి. పిస్తా హౌస్ స్టోర్‌ను పరిశీలించిన అధికారులు లేబులింగ్ నిబంధనల ఉల్లంఘనను గుర్తించారు. అక్కడికక్కడే రూ17,500 విలువైన 15 కేజీల జీడిపప్పు, 24 కేజీల డ్రై న్యూడుల్స్, 5 కేజీల పొటాటో చిప్సును సీజ్ చేశారు. నాణ్యత పరిశీలన కోసం నెయ్యి, పనీర్ నమూనాలను, ఇతర రెస్టారెంట్లలో కల్తీ జరిగినట్లు అనుమానంతో మొత్తం 11 నమూనాలను సేకరించి ల్యాబ్‌కు పంపారు. వంట గదుల్లో పరిశుభ్రత, నిర్వహణను మెరుగుపరుచుకోవాలని సూచిస్తూ 4 రెస్టారెంట్లకు ఇంప్రూవ్‌మెంట్ నోటీసులు, తీవ్ర ఉల్లంఘనలకు పాల్పడిన మరో మూడింటికి షోకాజ్ నోటీసులు జారీ చేశారు.

పచ్చదనం సంరక్షణలో హెచ్ఎండీఏకు అవార్డు

ఖైరతాబాద్, న్యూస్‌టుడే: జాతీయ రహదారుల పొడవునా మొక్కలు నాటి సంరక్షణకు విశేష కృషి చేసిన సంస్థలకు జాతీయ రహదారుల ప్రాధికార సంస్థ గ్రీన్ హైవే ఎక్సలెన్స్ అవార్డులు-2026 ప్రకటించింది. హెచ్ఎండీఏను కూడా అవార్డు వరించింది. మీడియన్ ప్లాంటేషన్‌లో హైదరాబాద్ అవుటర్ రింగ్ రోడ్డు, వరంగల్ పీఐయూ పరిధిలోని హైదరాబాద్-యాదగిరి (ఎన్‌హెచ్-163) రహదారిలో హెచ్ఎండీఏ అర్బన్ ఫారెస్ట్రీ చేపట్టిన పచ్చదనానికి గాను ప్రథమ బహుమతి వరించింది.

కాంగ్రెస్ వైఫల్యాలపై క్షేత్రస్థాయిలో సమరభేరి

భారాస ఎమ్మెల్యేల నిర్ణయం

ఎమ్మెల్సీ రాజుతో ఎమ్మెల్యేలు మల్లారెడ్డి, వివేకానంద్, కృష్ణారావు, లక్ష్మారెడ్డి, రాజశేఖర్‌రెడ్డి

దుండిగల్: కాంగ్రెస్ 1000 రోజుల పాలనా వైఫల్యాలపై నిర్వహించనున్న సమరభేరి కార్యక్రమంలో భాగంగా క్షేత్రస్థాయిలో ఉద్యమించాలని భారాస ఎమ్మెల్యేలు నిర్ణయించారు. డి.పోచంపల్లిలోని మేడ్చల్ జిల్లా భారాస కార్యాలయంలో శనివారం ఆ పార్టీ జిల్లా అధ్యక్షుడు, ఎమ్మెల్సీ శంభీపూర్ రాజు.. జిల్లాలోని ఎమ్మెల్యేలు సీహెచ్ మల్లారెడ్డి, కేపీ వివేకానంద్, మాధవరం కృష్ణారావు, మర్రి రాజశేఖర్‌రెడ్డి, బండారి లక్ష్మారెడ్డితో ప్రత్యేకంగా సమావేశం నిర్వహించారు. సంక్షేమ పథకాల అమలులో ఇబ్బందులు, అభివృద్ధి పనుల్లో జాప్యం, రైతులు, విద్యార్థులు, ఉద్యోగులు, కార్మికులు, సామాన్య ప్రజలు ఎదుర్కొంటున్న సమస్యలపై ఉద్యమించాలని సమావేశంలో నిర్ణయించారు. రాజకీయ విమర్శలకే పరిమితం చేయకుండా క్షేత్రస్థాయిలో సమస్యలను గుర్తించి వాటిపై అధికార పార్టీని నిలదీసేలా ముమ్మర కార్యక్రమాలను చేపట్టాలని సంకల్పించారు. జిల్లాలో 22ఏ సమస్య, రహదారులు, డ్రైనేజీ, తాగునీరు, చెరువులు, ప్రభుత్వ భూముల పరిరక్షణ, ట్రాఫిక్ సమస్యలు, డబుల్ ఇళ్ల సమస్యలపై దృష్టి సారించాలని సమావేశంలో అభిప్రాయపడ్డారు.

VARDHAMAN COLLEGE OF ENGINEERING
(AUTONOMOUS)
(Approved by AICTE, New Delhi, Affiliated to JNTUH & Accredited by NAAC A++ & NBA)
Shamshabad - 501 218, Hyderabad
www.vardhaman.org E-mail: info@vardhaman.org

MBA - I year Spot Admission 2026-27
Date of Spot admission : 02-09-2026
MBA Vacancies - 18

Interested & eligible candidates, who have not taken admission anywhere so far, can attend the spot admission with DD of Rs.1300/- (TGICET qualified), Rs.2100/-(TGICET not qualified) and tuition fee of Rs.50,400/- per year and all original certificates before 12.00 Noon on 02-09-2026. Further details including category wise vacancies and instructions of Convener, TGICET-2026 are available at college website **www.vardhaman.org**. Seats will be allotted as per merit according to the Convener, TGICET-2026.

Date: 30.08.2026 - Principal

నీట్ పీజీకి 31 పరీక్ష కేంద్రాలు

ఈనాడు, హైదరాబాద్: నీట్ పీజీ పరీక్ష కోసం హైదరాబాద్ జిల్లా పరిధిలో 4, రంగారెడ్డిలో 10, మేడ్చల్ మల్కాజిగిరి జిల్లాలో 17 కేంద్రాలను అధికారులు సిద్ధం చేశారు. ఆదివారం పరీక్ష రాసేందుకు వచ్చే అభ్యర్థులకు ట్రాఫిక్ ఇబ్బందులు తలెత్తకుండా పోలీసులు అప్రమత్తమయ్యారు. ఉదయం 9 నుంచి మధ్యాహ్నం 12.30 గంటల వరకు పరీక్ష కొనసాగనుంది. ఈ నేపథ్యంలో ఉదయం 7 గంటల నుంచే కీలక కూడళ్లలో వాహన రద్దీ ఉండొచ్చని పోలీసులు భావిస్తున్నారు. ఆ మేరకు హైదరాబాద్‌లోని పరీక్ష కేంద్రాల వద్ద ట్రాఫిక్‌ను ప్రత్యేకంగా పర్యవేక్షించనున్నట్లు తెలిపారు. అత్యవసర ప్రయాణం కోసం ట్రాఫిక్ హెల్ప్‌లైన్ (90102 03626)కు సంప్రదించాలన్నారు.

ఇబ్రహీంపట్నం, న్యూస్‌టుడే: ఫ్యూచర్ సిటీ పోలీస్ కమిషనరేట్ పరిధిలో కేంద్రాల వద్ద నిషేధాజ్ఞలు అమలులో ఉంటాయని కమిషనర్ తరుణ్ జోషి ప్రకటనలో తెలిపారు. ఉదయం 9 నుంచి మధ్యాహ్నం 12:30 గంటల వరకు 200 మీటర్ల పరిధిలో ప్రజలు గుమిగూడటాన్ని.. సమావేశాలు, ఇతర కార్యకలాపాలు చేపట్టడాన్ని నిషేధించినట్లు తెలిపారు. విధి నిర్వహణలో ఉన్న పోలీసులు, సైనికులు, హోంగార్డులకు ఈ ఆంక్షల నుంచి మినహాయింపు ఉంటుందన్నారు.

చూడరనుకున్నారా.. రారనుకున్నారా..

- డ్రోన్ నిఘాతో ఆకతాయిల ఆటకట్టు
- మల్కాజిగిరి కమిషనరేట్ పరిధిలో పోలీసుల వినూత్న విధానం

"అది సరూర్‌నగర్ చెరువు కట్ట.. చుట్టూ నిర్మానుష్య ప్రాంతం. ప్యాట్రోలింగ్ వాహనాలు వెళ్లడానికి వీలుండదు. ఇదే అవకాశంగా పోకిరీలు మద్యం, మత్తు పదార్థాలు సేవించి తిష్ట వేసి.. మహిళలను వేధిస్తున్నారు. సమస్య పరిష్కారంపై దృష్టిసారించిన పోలీసులు సాంకేతిక అస్త్రాన్ని ప్రయోగించారు. డ్రోన్ కెమెరాను పంపించగా.. రోడ్డు పక్కనే ఆటోలో కూర్చొని మద్యం తాగుతూ ఆకతాయిలు కనిపించారు. వెంటనే అప్రమత్తమైన పోలీసులు బైక్‌పై క్షణాల్లో వెళ్లి నిందితుల్ని పట్టుకున్నారు."

ఈనాడు- హైదరాబాద్: ఉదయం, రాత్రి అనే తేడా లేదు. పోలీసులు రాలేని ప్రాంతమని తెలిస్తే చాలు గద్దల్లా వాలిపోతారు. మద్యం తాగుతూ హంగామా చేస్తుంటారు. మహిళలపై వేధింపులు. ఎవరైనా ప్రశ్నిస్తే దాడులతో సమాధానం. రాజధానిలోని అనేక ప్రాంతాల్లో ఇదే పరిస్థితి. వారి గురించి సమాచారం తెలుసుకుని పోలీసులు వెళ్లేలోపే కేటుగాళ్లు పరారైపోతుంటారు. సమస్యాత్మక ప్రాంతాల్లో మల్కాజిగిరి పోలీసులు డ్రోన్ కెమెరాలతో నిఘా పెడుతూ వారిని ఆట కట్టిస్తున్నారు. ముందుగా డ్రోన్‌ను పంపించి గుర్తిస్తున్నారు. అనంతరం పోలీసులు పట్టుకుంటున్నారు. రెండు నెలల్లో 110 ఈ-పెట్టీ కేసులు నమోదు చేశారు.

సరూర్‌నగర్‌లో ఆటోలో మద్యం తాగుతున్న వారిని డ్రోన్ సాయంతో కనిపెట్టి...

హాట్‌స్పాట్లపై నిఘా...

నగరంలో 18-25 ఏళ్ల కుర్రాళ్లు గుంపులుగా తిరుగుతూ ప్రజలకు అసౌకర్యం కలిగిస్తున్నారు. వారి ఆగడాలు పెరుగుతున్నట్లు గుర్తించిన మల్కాజిగిరి కమిషనర్ సుమతి డ్రోన్ ప్యాట్రోలింగ్‌కు శ్రీకారం చుట్టారు. నేరాలు ఎక్కువగా జరిగే ప్రాంతాలను హాట్‌స్పాట్లుగా ఎంపిక చేసి డ్రోన్లతో నిఘా పెడుతున్నారు. ప్రస్తుతం సరూర్‌నగర్, ఉప్పల్ ఠాణాల పరిధిలో ఈ విధానాన్ని అమలు చేస్తున్నారు.

క్లస్టర్లుగా ఎంపిక చేసి...

నేరాల నియంత్రణకు ఠాణాల వారీగా క్లస్టర్లుగా విభజిస్తున్నారు. వీటి ఆధారంగా డ్రోన్ ప్యాట్రోలింగ్ నిర్వహిస్తున్నారు. ఏ సమయంలో ఎక్కువగా ఆకతాయిల అలజడి ఉంటుంది. నేరాలు ఎక్కువగా జరుగుతున్నాయో.. గణాంకాల ఆధారంగా ఒక అంచనా వస్తారు. లాంగిట్యూడ్, లాటిట్యూడ్ ఆధారంగా ఆయా ప్రాంతాలకు డ్రోన్ పంపించి వీడియోలు చిత్రీకరిస్తున్నారు.

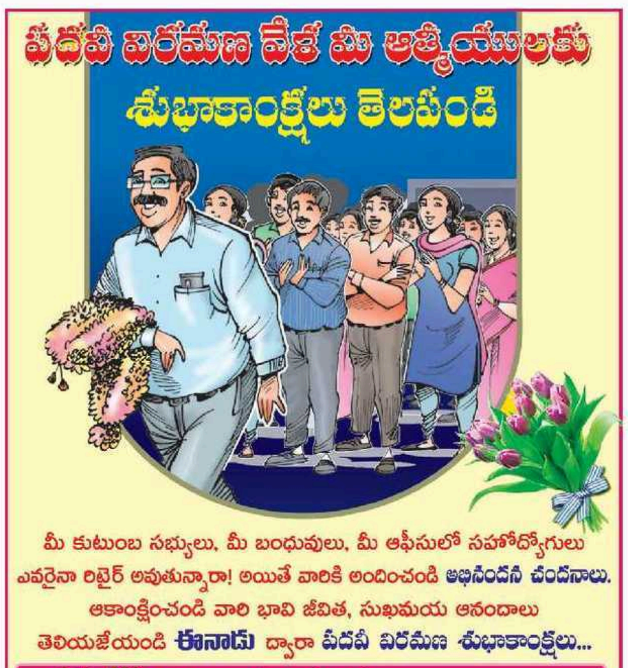

(c) eenadu

ఎల్.బి.నగర్

•ఎల్.బి.నగర్ • మలక్‌పేట

దుర్గామాతకు 200 రకాల చీరలతో అలంకరణ

ఎల్.బి.నగర్, న్యూస్‌టుడే: ఎల్బీనగర్ శ్రీ సాయినగర్‌లోని దుర్గాదేవి ఆలయంలో అమ్మవారికి శ్రావణమాసాన్ని పురస్కరించుకుని 200 రకాల చీరలతో ప్రత్యేకంగా అలంకరించి భక్తితో కొలిచారు.

ఇందిరమ్మ ఇండ్లకు లాటరీ నేడు

చంచల్‌గూడ: సైదాబాద్ పరిధిలోని ఇందిరమ్మ ఇండ్ల లాటరీ ఆదివారం నిర్వహిస్తున్నట్లు తహసీల్దార్ మణిపాల్ రెడ్డి తెలిపారు. సైదాబాద్ మండల కార్యాలయం వద్ద సాదియా ఫంక్షన్ హాల్‌లో జరుగుతుందని తెలిపారు.

ఉక్కు వంతెన కింద పచ్చందాలు

చంచల్‌గూడ నుంచి సంతోష్‌నగర్ వరకు నిర్మించిన ఉక్కు వంతెన పనులన్నీ పూర్తయ్యాయి. వంతెన కింద పిల్లర్లు, విభాగినులకు రంగులు వేశారు. పచ్చదనం పెంచేందుకు మొక్కలు తీసుకొచ్చారు. శనివారం మలక్‌పేట పట్టణ అర్బన్ బయోడైవర్సిటీ అధికారులు ఎర్రమట్టి, మొక్కలు సిద్ధం చేశారు.
– చంచల్‌గూడ, న్యూస్‌టుడే

జైలు మ్యూజియం చూసి.. విద్యార్థులు మురిసి

జైలు మ్యూజియం గంటను పరిశీలనగా చూస్తున్న చిన్నారులు

చంచల్‌గూడ, న్యూస్‌టుడే: చంచల్‌గూడలోని జైలు మ్యూజియాన్ని చూసేందుకు పాఠశాలల విద్యార్థులు వరుస కడుతున్నారు. శని, ఆదివారాల్లో సెలవులుండడంతో చాలా మంది వస్తున్నారు. జైలు మ్యూజియం వివరాలను తెలిపేందుకు ప్రత్యేకంగా నలుగురు సిబ్బందిని గైడ్లుగా అధికారులు ఏర్పాటు చేశారు. తెలుగు, హిందీ, ఆంగ్ల భాషల్లో వివరిస్తున్నారు. రాష్ట్ర పర్యాటక శాఖ నగరంలోని పర్యాటక స్థలాల జాబితాలో జైలు మ్యూజియాన్ని చేర్చడంతో ఎక్కువ మంది ఆసక్తి చూపిస్తున్నారు.

- రాఖీ పండగ రోజున 300కి పైగా విద్యార్థులు వచ్చారు. పోలీసులు, జైళ్లు అనగానే దూరంగా ఉండే విద్యార్థులు ఈ మ్యూజియాన్ని సందర్శించేందుకు ఉత్సాహం చూపుతున్నారు. విద్యార్థులకు ఎంట్రీ ఫీజు ఒక్కొక్కరికి రూ. పది, సాధారణ పర్యాటకులకు రూ.20 వసూలు చేస్తున్నారు.
- జైళ్లలో వినియోగించిన అత్యంత పురాతన యంత్రాలు, ఖైదీల సమయపాలనకు లండన్ నుంచి నవాబులు తెప్పించిన కంచు గంటను అత్యధిక విద్యార్థులు పరిశీలిస్తున్నారు. గంట ఎలా మోగుతుందో కొట్టి చూస్తున్నారు. ఫీల్ ది జైలు గురించి ఎక్కువ మంది ఆరా తీస్తున్నారు.

మొక్కలు పెంచి.. నాటేందుకు వేచి ఉండి

ఉద్యానాలకు సరఫరా చేసేందుకు సన్నాహాలు

న్యూస్‌టుడే, మలక్‌పేట, చంచల్‌గూడ

ఈ ఏడాది అనుకున్నంతగా వన మహోత్సవం జరగడం లేదు. అధికారులు అధికారికంగా ప్రారంభం చేయలేదు. అధికారులు, ప్రజాప్రతినిధులు ఆసక్తి చూపించడం లేదు.

మలక్‌పేట నర్సరీలో..

నర్సరీలు ఇక్కడ: అక్బర్‌బాగ్ డివిజన్ పరిధి మలక్‌పేట ప్రభుత్వ ఉద్యోగుల గృహ నివాస సముదాయాల్లోని మహిళా సమాజం మైదానంలో మలక్‌పేట, మూసారాంబాగ్ బల్దియా సర్కిళ్లకు సంబంధించిన నర్సరీల్లో మొక్కలు పెంచుతున్నారు. కొన్ని ప్రాంతాల్లో మొక్కలు నాటారని సంబంధిత అధికారులు పేర్కొంటున్నారు. కానీ అది నామమాత్రమేనని తెలుస్తోంది. జంట సర్కిళ్ల కోసం దాదాపు ఒక లక్ష మొక్కలు పంపిణీ కోసం సిద్ధంగా

మూసారాంబాగ్ శాలివాహన నగర్ పార్కులో నాటిన మొక్కలు

లక్ష్యం ఇదీ

50 వేల మొక్కలు మలక్‌పేటకు కేటాయించారు. 35 వేల మొక్కలు మూసారాంబాగ్ సర్కిల్‌కు కేటాయించారు. పూల మొక్కలు సుమారు 15 వేలు సిద్ధంగా ఉన్నాయి. మలక్‌పేట సర్కిల్ పరిధిలో 10 వేలు, మూసారాంబాగ్ సర్కిల్ పరిధిలో 5 వేల పంపిణీ చేసేందుకు యూబీడీకి చెందిన అధికారులు నిర్ణయించారు.

- మలక్‌పేట సర్కిల్ పరిధిలోని 38 కాలనీలు, మూసారాంబాగ్ సర్కిల్ పరిధిలో ఉన్న 20 కాలనీల్లోని ఉద్యానాల్లో మొక్కలు నాటేలా ప్రణాళిక రూపొందించారు. జూన్‌లోనే నాటాల్సి ఉండగా వాతావరణంలో మార్పులతో ఆలస్యమయ్యింది. గతేడాది నియోజకవర్గంలో 20 వేల మొక్కలు నాటారు. ఈ ఏడాది లక్ష మొక్కలను నాటేందుకు రంగం సిద్ధం చేశారు. ప్రతికూల వాతావరణంతో మొక్కలు నాటేందుకు అధికారులు సిద్ధంగా లేరు.

పార్కుల్లో నాటి..!

మూసారాంబాగ్ సర్కిల్ బస్తీల్లో మొక్కలను మొదటి దశలో పార్కుల్లోనే నాటుతున్నారు. ఇంకా ప్రజలకు పంపిణీ పెద్దగా సాగడం లేదు. ఇంటింటికి పంపించే మొక్కలు సిద్ధంగా ఉన్నా.. పెద్దగా ఆసక్తి చూపించడం లేదు. సర్కిల్‌లోని శాలివాహన నగర్ పార్కులో ఇటీవల 2వేల మొక్కలు నాటినట్లు అధికారి కిరణ్ తెలిపారు. చంచల్‌గూడ, కాలాడేరా, మున్సిపల్ కాలనీ బస్తీల్లో ఇంటింటికి మొక్కల పంపిణీని రెండో దశలో ప్రారంభిస్తామన్నారు. తులసి, జామ, ఉసిరి మొక్కలే కాకుండా అలంకరణ మొక్కలున్నా అనుకున్నంతగా ముందుకు సాగడం లేదు.

మేమున్నాం.. మీకు తోడుగా..

ఉ. 10 నుంచి మ.1 గంట మధ్య

ఎల్బీనగర్	76759 19030
మలక్‌పేట	80085 73284
హయత్‌నగర్	98336 64897
కర్మన్‌ఘాట్	94400 32872
దిల్‌సుఖ్‌నగర్	93910 57113
చంచల్‌గూడ	80085 73307
నాగోల్	80085 73317
మన్సూరాబాద్	80089 02838
మూసారాంబాగ్	79933 00559
చైతన్యపురి	99663 56515

న్యూస్‌టుడే: మలక్‌పేట, మన్సూరాబాద్, దిల్‌సుఖ్‌నగర్, కర్మన్‌ఘాట్

? సైదాబాద్-సరూర్‌నగర్ మార్గంలోని పలు ప్రైవేటు స్కూళ్ల పరిసరాల్లో పాన్‌షాపులు, దుకాణదారులు నిబంధనలకు విరుద్ధంగా సిగరెట్లు విక్రయిస్తున్నారు. మైనర్లు ధూమపాన వ్యసనానికి ఆకర్షితులవుతున్నారు. – అథర్, సైదాబాద్

✓ పోలీసులను అప్రమత్తం చేసి చట్టరీత్యా చర్యలు తీసుకుంటాం. – చంద్రమోహన్, ఇన్‌స్పెక్టర్, సైదాబాద్ ఠాణా

? వినాయక్‌నగర్‌లో దోమల బెడద ఎక్కువైంది. ఫాగింగ్ చేయక కొన్ని నెలలు గడుస్తోంది. –ఎల్.జంగయ్యగౌడ్, వినాయక్‌నగర్

✓ రెండు రోజుల్లో ఫాగింగ్ చేయిస్తాం. –జనార్దన్, సూపర్‌వైజర్, ఎంటమాలజీ

? గడ్డిఅన్నారం డివిజన్ మైత్రి నగర్ కాలనీలో వీధి కుక్కలు కరవడానికి వస్తున్నాయి. చర్యలు తీసుకోవాలి.– త్రివేణి, మైత్రి నగర్

✓ సిబ్బందిని పంపి కుక్కలను అక్కడి నుంచి తరలిస్తాం. – బిక్యానాయక్, వెటర్నరీ అధికారి, కర్మన్‌ఘాట్

? జడ్పీ రోడ్డులో పలు చోట్ల మురుగు నిలిచి ఇబ్బందికరంగా మారింది. – శ్రీకాంత్‌రెడ్డి, శ్రీరమణ కాలనీ

✓ పరిశీలించి మురుగు నిల్వకుండా చర్యలు తీసుకుంటాం. – నర్సింగ్‌రావు, వర్క్ ఇన్‌స్పెక్టర్, జలమండలి

కాంగ్రెస్ హయాంలోనే ఎల్బీనగర్ అభివృద్ధి: మధుయాస్కీ గౌడ్

మాట్లాడుతున్న మధుయాస్కీ గౌడ్, రాంరెడ్డి

కర్మన్‌ఘాట్, న్యూస్‌టుడే: కాంగ్రెస్ అధికారంలోకి వచ్చిన తర్వాతే ఎల్బీనగర్ అభివృద్ధి చెందుతోందని టీపీసీసీ ప్రచార కమిటీ ఛైర్మన్, మాజీ ఎంపీ మధుయాస్కీ గౌడ్ అన్నారు. చంపాపేట డివిజన్ పరిధి మారుతీనగర్ కాలనీలో రూ. 1.44 కోట్లతో చేపట్టనున్న సీసీ రోడ్డు నిర్మాణ పనులకు శనివారం శంకుస్థాపన చేశారు. ఈ సందర్భంగా మాట్లాడుతూ... అభివృద్ధి కోసమే పార్టీ మారానని చెప్పిన ఇక్కడి ఎమ్మెల్యే, ఎలాంటి అభివృద్ధి చేయకుండా మోసం చేశారని ఆరోపించారు. మూసీ రివర్‌ఫ్రంట్ డెవలప్‌మెంట్ కార్పొరేషన్ ఛైర్మన్‌గా పనిచేసి ఏమి అభివృద్ధి చేశారో చెప్పాలని ప్రశ్నించారు. భాజపా మాజీ కార్పొరేటర్లు సైతం కాంగ్రెస్ ప్రభుత్వం చేస్తున్న అభివృద్ధిని పలు వేదికలపై గుర్తు చేస్తున్నారని పేర్కొన్నారు. చంపాపేట డివిజన్‌కు రూ. 5 కోట్లు కేటాయించి ముంపు సమస్య పరిష్కారానికి కృషి చేశామని తెలిపారు. ఎంపీ ఈటల రాజేందర్ నియోజక వర్గానికి ఎన్ని నిధులు తీసుకొచ్చారని ప్రశ్నించారు. సర్‌పై ఎవరూ నిర్లక్ష్యం వహించకూడదని, నోటీసులు అందుకున్నవారు సరైన వివరాలు అందజేయాలని కోరారు. అనంతరం దుర్గాభవానీ నగర్‌లో సమస్యలను పరిశీలించారు. ఇందులో రోడ్డు డెవలప్‌మెంట్ కార్పొరేషన్ మాజీ ఛైర్మన్ మల్‌రెడ్డి రాంరెడ్డి, సేవాదళ్ రాష్ట్ర అధ్యక్షుడు మిద్దెల జితేందర్, మాజీ కార్పొరేటర్లు సామ రమణారెడ్డి, దర్పల్లి రాజశేఖర్‌రెడ్డి, డివిజన్ అధ్యక్షుడు నోముల రవీందర్ గౌడ్, మార్కెట్ కమిటీ డైరెక్టర్ మెగావత్ గణేశ్ నాయక్ పాల్గొన్నారు.

సాంకేతికతను నైపుణ్యాభివృద్ధికి వినియోగించాలి

విద్యార్థికి పట్టా ఇస్తున్న హైకోర్టు న్యాయమూర్తి జస్టిస్ మాధవీ దేవి

చంచల్‌గూడ, న్యూస్‌టుడే: విద్యార్థులు సాంకేతికతను నైపుణ్యాభివృద్ధికి మాత్రమే వినియోగించుకోవాలని తెలంగాణ హైకోర్టు న్యాయమూర్తి, జస్టిస్ మాధవీ దేవి తెలిపారు. ప్రస్తుతం సాంకేతికత మంచికీ చెడుకు వినియోగపడుతోందని ఆమె వివరించారు. పలు నష్టాలకు కారణమవుతున్న సాంకేతికతను దుర్వినియోగం చేయకుండా దూరంగా విద్యార్థులు మెలగాలన్నారు. మలక్‌పేటలోని శ్రీ వాణి మహిళా డిగ్రీ కళాశాల విద్యార్థినులకు స్నాతకోత్సవం నిర్వహించారు. ఇందులో కళాశాల కరస్పాండెంట్ సుభాష్ గౌడ్, ప్రిన్సిపల్ విమలా రెడ్డి పాల్గొన్నారు.

మల్లన్న సత్రం నిర్మాణానికి రూ.15లక్షల విరాళం

ఆలయ సిబ్బందికి చెక్కు అందజేస్తున్న దాత మల్లికార్జున్‌గౌడ్

చేర్యాల, న్యూస్‌టుడే: సిద్దిపేట జిల్లా కొమురవెల్లి మల్లికార్జునస్వామి ఆలయం ఆధ్వర్యంలో నిర్మించతలపెట్టిన 100 గదుల సత్రం కోసం హైదరాబాద్‌లోని కొత్తపేట సౌభాగ్యనగర్ కాలనీకి చెందిన మల్లికార్జున్‌గౌడ్ రూ.15లక్షలు విరాళంగా అందజేశారు. కుటుంబ సభ్యులతో శనివారం ఆలయానికి వచ్చిన ఆయన స్వామివారిని దర్శించుకొని ప్రత్యేక పూజలు చేశారు. అనంతరం ఆలయ ఏఈవో బుద్ధి శ్రీనివాస్, ప్రధానార్చకుడు మహదేవుని మల్లికార్జున్‌కు చెక్కు ఇచ్చారు. కార్యక్రమంలో ఆలయ పర్యవేక్షకుడు నీల చంద్రశేఖర్, ఆలయ ఉద్యోగుల సంఘం అధ్యక్షుడు పడిగన్నగారి ఆంజనేయులు తదితరులు పాల్గొన్నారు.

వ్యర్థాలు వేసి.. స్వచ్ఛత మరచి

కొత్తపేట మారుతీనగర్ రోడ్డుపై భవన నిర్మాణ వ్యర్థాలు రోడ్డు పక్కనే వేశారు. రాళ్లు, ఇటుక ముక్కలు, మట్టి, ఇతర వ్యర్థాలు వేసినా అధికారులు ఎలాంటి చర్యలు తీసుకోవడం లేదు. వాహనదారులు వెళ్లడానికి ఇబ్బందికరంగా మారింది. - **కొత్తపేట, న్యూస్‌టుడే**

మ్యాన్‌హోల్ ఇలా.. బాగు చేయలేరా..?

లింగోజిగూడ డివిజన్ సాయినగర్ కాలనీలోని ఓ వీధిలో మ్యాన్‌హోల్‌పై మూత నిర్లక్ష్యంగా ఇలా వేసి వెళ్లిపోయారు. వాహనదారులు ఢీ కొట్టి పడిపోతున్నారు. సిబ్బంది దృష్టికి తీసుకెళ్లినా మార్పు చేయడం లేదు. - **న్యూస్‌టుడే, సాగర్‌రోడ్డు**

మద్యం తాగి.. తనిఖీల్లో చిక్కి..!

మలక్‌పేటలో 229 వాహనాల జప్తు

డ్రైవర్‌కు శ్వాస పరీక్ష చేస్తున్న ట్రాఫిక్ పోలీసు

మలక్‌పేట, న్యూస్‌టుడే: మద్యం తాగిన మత్తులో వాహనం నడపొద్దని నిబంధనలున్నా కొందరు మందుబాబులు వాటిని బేఖాతర్ చేస్తున్నారు. పోలీసులకు చిక్కకుండా చేస్తున్న ప్రయత్నాలు బెడిసి కొడుతున్నాయి. న్యాయస్థానం సైతం భారీగా జరిమానాలు విధిస్తున్నా... కొందరు మళ్లీ మళ్లీ పోలీసులకు చిక్కుతున్నారు.

ఇటీవల మలక్‌పేట ట్రాఫిక్ ఠాణా పోలీసులు తరచూ డ్రంకెన్ డ్రైవ్ తనిఖీలు నిర్వహించారు. పట్టుబడిన వారిని నాంపల్లిలోని తొమ్మిదో జేఎంఎఫ్‌సీ కోర్టులో హాజరుపరుస్తున్నారు. న్యాయమూర్తి 229 మందికి జరిమానాలతోపాటు ఒకరోజు సామాజిక సేవ శిక్షను ఖరారు చేస్తూ తీర్పులు వెల్లడిస్తున్నారు.

ఈ నెలలో చేసిన తనిఖీలు.. శిక్షలు

తేదీ	పట్టుబడినవారు	జరిమానాలు(రూ)	సామాజిక శిక్ష	జైలు
04	53	3,16,300	04	--
06	32	1,72,000	07	01
11	35	1,92,500	10	04
13	29	1,53,900	06	01
18	41	2,21,100	21	--
20	18	96,800	06	--

భారీగా జరిమానా వడ్డింపు..

తనిఖీల్లో 13 మందికి రూ. 10,100 చొప్పున జరిమానాలు వడ్డించారు. వీరంతా నాలుగు, ఆరు చక్రాల వాహనాలు నడుపుతూ పట్టుబడ్డారు. ద్విచక్ర వాహనదారులకు రూ. 5,100 చొప్పున, మూడు చక్రాల వాహనదారులు రూ. 7,100 చొప్పున మొత్తం రూ. 12.69 లక్షల జరిమానాలు చెల్లించుకోవాల్సి వచ్చింది. మోతాదుకు మించి మద్యం తాగి వాహనాలను నడిపే వారికి పోలీసులు అవగాహన కల్పిస్తున్నారు.

డీఎల్ శాశ్వత రద్దుకు సిఫార్సు..: కె. ఆదిరెడ్డి, ట్రాఫిక్ ఇన్‌స్పెక్టర్, మలక్‌పేట ఠాణా

దిల్‌సుఖ్‌నగర్, గడ్డిఅన్నారం తదితర ప్రాంతాల్లో ఎలాంటి అవాంఛనీయ సంఘటనలు జరగకుండా నివారించడానికి ఒక ప్రత్యేక డ్రైవ్‌ను అమలు చేస్తున్నాం. మద్యం తాగిన ఉల్లంఘనల తీవ్రతను బట్టి డ్రైవింగ్ లైసెన్సులను శాశ్వతంగా రద్దు చేయాలని రవాణా శాఖకు సిఫార్సు చేస్తాం. పౌరులు బాధ్యతాయుతంగా ప్రవర్తించాలని, మద్యం తాగిన తర్వాత వాహనాలు నడపొద్దని చెప్పారు.

అభయాంజనేయుడికి ప్రత్యేక పూజలు

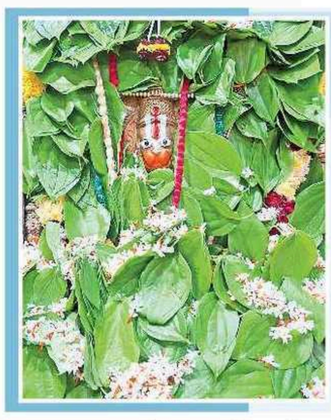

నాగోలు, న్యూస్‌టుడే: శ్రావణ మాసంలోని మూడో శనివారాన్ని పురస్కరించుకుని నాగోలు శ్రీనివాసకాలనీలోని శ్రీఅభయాంజనేయస్వామి దేవాలయంలో స్వామివారికి పంచామృత అభిషేకం నిర్వహించారు. అనంతరం తమలపాకులతో పూజచేశారు.

నాగోలులో బోనాల జాతర నేడు

మహంకాళి మాత

పోచమ్మ తల్లి

నాగోలు, న్యూస్‌టుడే: నాగోలు గ్రామంలో ఆదివారం బోనాల జాతర నిర్వహించనున్నట్లు మాజీ ఎమ్మెల్సీ యెగ్గె మల్లేశం తెలిపారు. ఇటీవల పునర్నిర్మించిన మహంకాళి, పోచమ్మ దేవాలయాల్లో ప్రత్యేక ఏర్పాట్లు చేశారు. ఉదయం 6గంటలకు పంచామృతములతో అభిషేకం, అలంకరణ చేస్తారు. మహంకాళి అమ్మవారికి, బొడ్రాయికి బోనాలను సమర్పిస్తారు. సాయంత్రం పోచమ్మ, కట్టమైసమ్మ అమ్మవార్లకు బోనాలు సమర్పించనున్నట్లు ఆయన వివరించారు. సోమవారం నవ చైతన్య యువజన సంఘం ఆధ్వర్యంలో ఘటం, పలహారంబండి ఊరేగింపు నిర్వహిస్తారు.

ఎమ్మెల్యే బలాల సతీమణికి అస్వస్థత

చంచల్‌గూడ: మలక్‌పేట ఎమ్మెల్యే బలాల భార్య షహనాజ్ సుల్తానా (55) శనివారం అస్వస్థతకు గురయ్యారు. ఆమె మలక్‌పేట యశోద ఆస్పత్రిలో చికిత్స పొందుతున్నారు. ఆరోగ్య పరిస్థితి ఆందోళనకరంగానే ఉందని తెలిసింది.

డిజిటల్ అరెస్టు చేశామని రూ.64 లక్షల ఖాళీ

నారాయణగూడ: డిజిటల్ అరెస్టు చేశామని బెదిరించి ఆస్తులను అమ్మించి మరీ ఓ వృద్ధుడి నుంచి రూ. 64 లక్షలు కాజేసిన సైబర్ మోసం వెలుగుచూసింది. మలక్‌పేట్‌కు చెందిన విశ్రాంత ఎస్‌బీఐ ఉద్యోగి ఎస్. వెంకటాపురం సాయినాథ్‌కు గుర్తు తెలియని వ్యక్తులు వాట్సప్ వీడియో కాల్ చేశారు. మీపై తీవ్రమైన క్రిమినల్ కేసులు ఉన్నాయని బెదిరించి డిజిటల్ అరెస్టు చేశామన్నారు. బాధితుడు తన దగ్గరున్న డబ్బులు సరిపోకపోవడంతో పెన్షన్‌లోన్, గోల్డ్‌లోన్ తీసుకొని, నారపల్లిలోని తన స్థిరాస్తిని విక్రయించి రూ. 64 లక్షలు మోసగాళ్ల ఖాతాకు బదిలీ చేశారు.

త్వరలో మూసారాంబాగ్ వంతెన ప్రారంభం

మూసారాంబాగ్: కొన్ని పనులు మినహా మూసారాంబాగ్ వంతెన పనులు పూర్తయ్యాయని జీహెచ్‌ఎంసీ కమిషనర్ ఆర్వీకర్ణన్ తెలిపారు. శనివారం పనులను పరిశీలించారు.

పొంచి ఉన్న ప్రమాదం

హయత్‌నగర్‌లోని ఎంఎంసీ వార్డు కార్యాలయానికి సమీపంలోని విద్యుత్తు నియంత్రిక ప్రమాదకరంగా ఉంది. డివిజన్ వాసులు వివిధ పనులు, సమస్యలపై ఫిర్యాదు చేసేందుకు వస్తుంటారు. భవనం మొదటి అంతస్తులోని మెట్ల దగ్గర, నియంత్రణ వద్ద తీగలు చేతికి అందేలా ఉన్నాయి.
–హయత్‌నగర్, న్యూస్‌టుడే

తిలక్ స్ఫూర్తితో చవితి ఉత్సవాలు జరపాలి

సమితి, భాజపా నేతల అభివాదం

మన్సూరాబాద్, న్యూస్‌టుడే: బాలగంగాధర్ తిలక్ పిలుపు మేరకు ఆయన ప్రేరణ, స్ఫూర్తితో వినాయక చవితి ఉత్సవాలు జరపాలని హిందూ ధర్మ రక్షణ సభలో వక్తలు పిలుపునిచ్చారు. శనివారం ఎల్బీనగర్ చింతల్‌కుంటలో జాగో ఎల్బీనగర్ పేరుతో ధర్మ రక్షణ సభ జరిగింది. ఇందులో ముఖ్య వక్త ఆర్.సుధాకర్ మాట్లాడారు. వినాయక మండపాల వద్ద ఆరు చరణాల వందేమాతరం ఆలపించాలన్నారు. ఉత్సవాల్లో అశ్లీల నృత్యాలు, సినిమా పాటలు వద్దన్నారు. భాగ్యనగర్ గణేశ్ ఉత్సవ సమితి అధ్యక్షుడు రాఘవరెడ్డి మాట్లాడుతూ..హిందువులు ప్రశ్నించడం, పోరాటాలు చేస్తేనే మనుగడ ఉంటుందన్నారు. ఈ సమావేశంలో సమితి ప్రధాన కార్యదర్శి ఆర్. శశిధర్, మాజీ కార్పొరేటర్ కొప్పుల నర్సింహారెడ్డి, గణేశ్ సేనా కమిటీ ప్రతినిధులు, భాజపా నాయకులు పాల్గొన్నారు.

మద్యానికి బానిసై.. ఆత్మహత్య

మలక్‌పేట, న్యూస్‌టుడే: ఓ అపార్ట్‌మెంట్ కాపాలాదారు మద్యానికి బానిసై ఆత్మహత్యకు పాల్పడిన సంఘటన సైదాబాద్ ఠాణా పరిధిలో జరిగింది. శనివారం ఎస్సై బి. జ్ఞానేశ్వర్ తెలిపిన వివరాల ప్రకారం.. సైదాబాద్ డివిజన్ ప్రెస్ కాలనీలో పీవీఆర్ సంయుక్త ల్యాండ్ మార్క్-2 అపార్ట్‌మెంట్‌లో సీతారాల శ్రీనివాస్ (40) వాచ్‌మెన్‌గా పని చేస్తున్నారు. భార్య ఇళ్లలో పాచి పనులు చేస్తుంది. ఇద్దరు కుమారులు ఉన్నారు. మద్యం తాగిన మత్తులో భార్యతో గొడవ పడేవాడు. శుక్రవారం రాత్రి గదిలో ఎవరూ లేని సమయంలో ఫ్యానుకు చున్నీ చుట్టి ఆత్మహత్య చేసుకున్నాడు. భార్య ఫిర్యాదు మేరకు కేసు నమోదు చేసుకుని పోలీసులు దర్యాప్తు చేస్తున్నారు.

ట్రంక్‌లైన్ మళ్లీ కుంగింది..!

హయత్‌నగర్, న్యూస్‌టుడే: పురాతన ట్రంక్ లైన్ మళ్లీ కుంగింది. శనివారం సాయంత్రం హయత్‌నగర్‌లోని తెలంగాణ పద్మావతి కాలనీలో ట్రంక్‌లైన్ కుంగింది. సమాచారం తెలుసుకున్న జలమండలి మేనేజర్ ప్రియాంక ఘటనస్థలానికి చేరుకొని పరిశీలించి బ్యారికేడ్లు ఏర్పాటు చేయించారు. తరచూ ప్రమాదం జరుగుతుండడంతో కాలనీవాసులు ఆందోళన వ్యక్తం చేస్తున్నారు.

దెబ్బతిన్న రోడ్లు.. మరమ్మతులు కరవు

కాలనీల్లో రోడ్లకు కనీస మరమ్మతులు చేపట్టడం లేదు. మన్సూరాబాద్ డివిజన్ భవానీనగర్‌కాలనీలో రోడ్డు మధ్యలో మ్యాన్‌హోల్ చుట్టూ రోడ్డు ధ్వంసమైంది. రాకపోకలకు ఇబ్బందిగా ఉంది. చాలా కాలంగా స్థానికులు మరమ్మతులు చేయాలని ఎంఎంసీ ఇంజినీరింగ్ అధికారులకు విన్నవించినా పట్టించుకోవడం లేదు.
– న్యూస్‌టుడే, మన్సూరాబాద్

డీసీసీ అధ్యక్షుడి ఎంపికలో కార్యకర్తల అభిప్రాయాలకు ప్రాధాన్యం

మాట్లాడుతున్న పీవీ మోహన్. చిత్రంలో ఎమ్మెల్యే కసిరెడ్డి

కడ్తాల్ (ఆమనగల్లు), న్యూస్‌టుడే: డీసీసీ నూతన అధ్యక్షుల ఎంపికలో క్షేత్రస్థాయి నాయకులు, కార్యకర్తల అభిప్రాయాలకు పూర్తి ప్రాధాన్యం ఇస్తామని ఏఐసీసీ కార్యదర్శి, పార్టీ రంగారెడ్డి జిల్లా పరిశీలకుడు పీవీ మోహన్ అన్నారు. రంగారెడ్డి జిల్లా కాంగ్రెస్ కమిటీ నూతన అధ్యక్షుడి ఎంపిక ప్రక్రియలో భాగంగా కడ్తాల్ మండల కేంద్రం సమీపంలో శనివారం పార్టీ జిల్లా అధ్యక్షుడు చల్లా నర్సింహారెడ్డి అధ్యక్షతన సంఘటన్ సృజన్ అభియాన్ నిర్వహించారు. ఈ సందర్భంగా ఆయన మాట్లాడుతూ... ఏఐసీసీ అధ్యక్షుడు మల్లికార్జున ఖర్గే, కాంగ్రెస్ పార్లమెంటరీ పార్టీ ఛైర్‌పర్సన్ సోనియా గాంధీ, లోక్‌సభలో ప్రతిపక్ష నేత రాహుల్ గాంధీల నాయకత్వం, ఆలోచనలు, మార్గదర్శకత్వంలో పార్టీని క్షేత్రస్థాయి నుంచి మరింత బలోపేతం చేయటమే ఈ అభియాన్ ప్రధాన లక్ష్యమని అన్నారు. పార్టీని సమర్థంగా ముందుకు నడిపిస్తూ, అందరితో కలుపుకొని వెళ్లే, పార్టీ సిద్ధాంతాలకు కట్టుబడి ఉండేవారినే డీసీసీ అధ్యక్షుడిగా ఎంపిక చేస్తామని వివరించారు. పదవి కోసం పోటీపడుతున్న నాయకులు తమ అభిప్రాయాలు, పార్టీ అభివృద్ధికి సూచనలు తెలిపారు. సమావేశంలో ఎమ్మెల్యే కసిరెడ్డి నారాయణరెడ్డి, పీసీసీ ప్రధాన కార్యదర్శి శ్రీనివాస్‌రావు, డీసీసీ ఉపాధ్యక్షుడు శ్రీనివాస్‌రెడ్డి, అధికార ప్రతినిధి వెంకటేశ్వర్లుగౌడ్, బ్లాక్ కాంగ్రెస్ అధ్యక్షుడు యాట నర్సింహ పాల్గొన్నారు.

వాటర్ ఏటీఎం.. బాగు చేయిస్తే మేలు

అక్బర్‌బాగ్ డివిజన్ పరిధి ఆనంద్‌నగర్ కాలనీ ఉద్యానం వద్ద సామాన్యుల కోసం ఏర్పాటు చేసిన వాటర్ ఏటీఎం వినియోగానికి నోచుకోవడం లేదు. కొందరు స్థానికులు బల్దియా అధికారుల దృష్టికి తీసుకెళ్లినా పట్టించుకోవడం లేదు. నిర్వహణ లోపంతో కాయిన్ స్లాట్, అవుట్‌లెట్ పైపులు విరిగిపోయాయి. బాగు చేయిస్తే చాలా మందికి అనుకూలంగా ఉంటుంది. మున్సిపల్ అధికారులు కాస్త ఆలోచించాలి. – న్యూస్‌టుడే, మలక్‌పేట

CAUTION NOTICE

General public are hereby informed that my Client Sri. Chennamshetty Venkatanarayana S/o Ch. Venkateshwarlu, aged: about 54 years, Occ: Business R/0. House No. 1-4-430/11, Sriramalingeshswara Colony, Satya Nagar, Kothapet, Ranga Reddy District, Hyderabad entered into an Agreement of Sale with Sri. P. Venu Gopal Reddy S/o Late. P. Chandra Reddy, aged; about 51 years, Occ: business R/o Flat No.101,Balaji Arcade, Balajinagar, Lecturers Colony, Hayathnagar, Ranga Reddy District. who is the absolute owner of Plot No. 164, admeasuring 300 Sq. yards in Survey No. 86, 87, 88, 89 situated at Kuntloor village, Abdullapurmet Mandal, Ranga Reddy District, bounded by: NORTH: 30 wide road, SOUTH: Plot No.163, EAST: 25 wide road, WEST: Plot No. 165 and the said Sri. P. Venu Gopal Reddy purchased the above said property under a Registered Sale Deed Doc. No. 6205/2025, dated: 29-11-2025 registered in the office of Sub-Registrar of Hayathnagar and the said sale deed was executed by Smt: Farheen Begum, Hon'ble Ist Additional Junior Civil Judge, Ranga Reddy District at Hayathnagar as per the Judgement and Decree dated: 20-04-2023 in O.S. No. 634/2021 passed by the above Hon'ble Court on behalf of Bondalpati Venkata Rama Rao S/o B.V. Krishna Rao and my Client has also paid substantial sale consideration to the above named owner. Therefore, general public, any of the family members of the above named owner or Banks and Financial Institutions etc., are hereby cautioned and informed that if they are having any claim, title, right, interest or charge or any of its kind whatsoever on the above mentioned property, they are requested to contact the undersigned along with all relevant documents within (7) days from the date of this notice, otherwise my Client shall proceed further and complete the sale transaction in his favour and no claims will be entertained thereafter.

Sd/- V. Gowri Subrahmanyeswari,
M.Com., LL.B., Advocate
Flat.no.501, Mani Devara Nivas, Sowbhagya nagar Colony, L.B.Nagar, Hyderabad - 500 074,
Cell: 9618935444

(c) eenadu

ఉద్యోగుల దీర్ఘకాలిక సమస్యలు పరిష్కరించండి

కలెక్టర్‌కు వినతిపత్రం అందిస్తూ..

గన్‌ఫౌండ్రీ, నాంపల్లి, న్యూస్‌టుడే: ఉద్యోగుల దీర్ఘకాలిక సమస్యలను పరిష్కరించాలని, కాంట్రిబ్యూటరీ పెన్షన్ స్కీమ్ (సీపీఎస్)ను తక్షణమే రద్దు చేయాలని తెలంగాణ ఉద్యోగుల జాయింట్ యాక్షన్ కమిటీ రాష్ట్ర ప్రభుత్వానికి విజ్ఞప్తి చేసింది. ఈ విషయమై సెప్టెంబరు 1న జిల్లా కలెక్టరేట్ ప్రాంగణంలో మధ్యాహ్న భోజన సమయంలో నిరసన ప్రదర్శన నిర్వహించనున్నట్లు వెల్లడించింది. ఈ నిరసనకు సంబంధించిన సమాచారం అందించేందుకు జేఏసీ జిల్లా ఛైర్మన్ ఎస్.విక్రమ్‌కుమార్, కన్వీనర్ ఎంబీ కృష్ణయాదవ్ తదితరులు శనివారం కలెక్టర్ డా.ప్రియాంక అలకు వినతిపత్రం సమర్పించారు. సెప్టెంబరు 1న నిర్వహించనున్న నిరసనలో పెద్ద సంఖ్యలో పాల్గొని విజయవంతం చేయాలని ఉద్యోగులు, ఉపాధ్యాయులకు నేతలు విజ్ఞప్తి చేశారు. కార్యక్రమంలో నేతలు కె.శ్రీనివాస్, ఆశన్న, డా. సురేందర్, భరత్‌కుమార్, కృష్ణమాచారి, వెంకటరమణారెడ్డి, రమేశ్, శ్రీనివాస్ తదితరులు పాల్గొన్నారు.

చార్మినార్

• చార్మినార్ • కార్వాన్ • నాంపల్లి • గోషామహల్ • చాంద్రాయణగుట్ట • యాకుత్‌పుర • బహదూర్‌పుర

అక్షయ ఫౌండేషన్‌కు ఎస్బీఐ చేయూత

బస్సు తాళాలు అందజేస్తున్న ఎస్బీఐ ఛైర్మన్

సుల్తాన్‌బజార్, న్యూస్‌టుడే: పేద, మధ్యతరగతి విద్యార్థులకు నాణ్యమైన విద్య అందించేందుకు కృషి చేస్తున్న సికింద్రాబాద్ తాడబన్‌లోని అక్షయ విద్యా ఫౌండేషన్‌కు భారతీయ స్టేట్ బ్యాంక్ (ఎస్బీఐ) చేయూత అందించింది. శనివారం కోఠి బ్యాంక్‌స్ట్రీట్‌లోని ఎస్బీఐ ప్రాంతీయ ప్రధాన కార్యాలయంలో జరిగిన కార్యక్రమంలో అక్షయ ఫౌండేషన్ విద్యార్థుల రవాణా సౌకర్యం కోసం ఎస్బీఐ ఛైర్మన్ చల్లా శ్రీనివాసులు శెట్టి చేతుల మీదుగా బస్సును విరాళంగా అందజేశారు. కార్పొరేట్ సోషల్ రెస్పాన్స్ (సీఎస్ఆర్) కార్యక్రమంలో భాగంగా చేయూత అందించినందుకు బ్యాంక్ ఛైర్మన్, అధికారులకు ఫౌండేషన్ వైస్ ఛైర్మన్ వై.టి.ప్రసాద్ కృతజ్ఞతలు తెలిపారు.

మేమున్నాం.. మీకు తోడుగా..

చాంద్రాయణగుట్ట: 8008573324, కార్వాన్: 8008573341, నాంపల్లి: 8008573338, గోషామహల్: 8008573334, యాకుత్‌పుర: 8008573307, చార్మినార్: 9100581018.

యాకుత్‌పుర (మాదన్నపేట), న్యూస్‌టుడే: ? ఐఎస్ సదన్ రాజా ముందు సంతోష్‌నగర్ కాలనీకి వెళ్లేందుకు రోడ్డు దాటాలంటే ఇబ్బందిగా ఉంది. -కిరణ్, సంతోష్‌నగర్ కాలనీ

✓ ట్రాఫిక్ సిబ్బందిని అప్రమత్తం చేస్తాం. -మహ్మద్ అనిఫ్, ట్రాఫిక్ సీఐ, ఐఎస్ సదన్

అద్భుతం సమ్మోహన కృష్ణ అభినయం

నాట్యగురువులు, అతిథులతో నర్తకి సమ్మోహన కృష్ణ

నారాయణగూడ, న్యూస్‌టుడే: నాట్యగురువు డా.కిరణ్మయి బోనాల శిష్యురాలు సమ్మోహన కృష్ణ కూచిపూడి రంగప్రవేశం శనివారం అద్భుతంగా జరిగింది. 'సమ్మోహన కృష్ణ పాద తరంగిణి' శీర్షికన సమ్మోహన ఆర్ట్స్ ఆధ్వర్యంలో కింగ్‌కోఠి భారతీయ విద్యాభవన్‌లో నర్తకి పలు అంశాలను ప్రదర్శించి ప్రేక్షకులను మంత్రముగ్ధుల్ని చేసింది. 'పదవర్ణం', 'గణేశ పంచతంత్ర', 'ఉషా ప్రవేశ దరువు', 'కృష్ణ నీ బేగనే బారో', 'జల్లి కట్టు' అంశాలపై నర్తించి తన ప్రతిభను ఆవిష్కరించింది. కార్యక్రమంలో నటుడు సీవీఎల్ నరసింహారావు, సుప్రసిద్ధ నాట్యగురువు డా.పసుమర్తి శేషుబాబు, గ్లోబ్ ఇంటర్నేషనల్ ఈవెంట్స్ డైరెక్టర్ డా.సత్యనారాయణ సంగిశెట్టిలు నర్తకిని అభినందించారు. ఈ సందర్భంగా నర్తకి గురువును సత్కరించింది.

మహేష్ కాలనీలో పరేషానీ

పరిశీలన

రోడ్డు దుస్థితి

డ్రైనేజీ లీకేజీ

మెహిదీపట్నం, న్యూస్‌టుడే: గుడిమల్కాపూర్‌లోని మహేష్‌నగర్‌లో సమస్యలు రాజ్యమేలుతున్నాయి. దెబ్బతిన్న రోడ్లు, డ్రైనేజీ లీకేజీ, దోమల దాడులు, వేలాడుతున్న తీగలు కాలనీవాసులను పరేషాన్ చేస్తున్నాయి. వీటిని పరిష్కరించాలంటూ సంబంధిత అధికారుల చుట్టూ తిరుగుతున్నా ఎలాంటి ప్రయోజనం లేదని కాలనీ సంక్షేమ సంఘం ఆందోళన వ్యక్తం చేస్తోంది. దాదాపు రెండున్నర దశాబ్దాల క్రితం గుడిమల్కాపూర్ మార్కెట్ రోడ్డులోని మహేష్‌నగర్ ఏర్పడింది. ప్రస్తుతం ఈ కాలనీలో 110 ప్లాట్లలో దాదాపు 2000 మంది నివసిస్తున్నారు. గేటెడ్ కమ్యూనిటీ కావడంతో ఈ కాలనీలో ఉండేందుకు చాలామంది ఆసక్తి చూపుతుంటారు.

అన్నీ సమస్యలే!

గుడిమల్కాపూర్ మార్కెట్ ప్రధాన రహదారిలో శివబాగ్‌లోని ఈ కాలనీ రాకపోకలకు ఎంతో అనుకూలంగా ఉంటుంది. మధ్యతరగతి, ఎగువ మధ్యతరగతి ప్రజలు ఇక్కడ ఎక్కువగా ఉంటారు. గేటులోకి అడుగు పెట్టాటనే గోతుల మయమైన రోడ్డు స్వాగతం పలుకుతోంది. 5 వీధులుండగా ప్రతి వీధిలోని ఇంటి ముందు అధ్వానంగా మారిన నాలా, డ్రైనేజీ మ్యాన్‌హోళ్లు కనిపిస్తుంటాయి. పుట్‌పాత్‌పై పిచ్చిమొక్కలు, తొలగించిన చెట్ల కొమ్మలు, చెత్త పేరుకుపోతోంది. పాదబాటపై నాటిన మొక్కలు వంగిపోయి ఎప్పుడు కూలుతాయోనని కాలనీ ప్రజలు ఆందోళన వ్యక్తం చేస్తున్నారు. ట్రీ ట్రిమ్మింగ్ (కొమ్మలు) చేయాలని బల్దియా, విద్యుత్ అధికారులకు ప్రజలు ఫిర్యాదులు చేసినా ఫలితం లేదని ఆరోపిస్తున్నారు. అప్పటి నివాసాలు, జనాభాకు తగ్గట్లుగా అప్పట్లో డ్రైనేజీ పైపులైన్ ఏర్పాటు చేయగా, ప్రస్తుతం ఏమూలకు సరిపోవడం లేదు. ఏ వీధిలో చూసినా డ్రైనేజీ, నాలా మ్యాన్‌హోళ్ల నుంచి లీకేజీలు కనిపిస్తున్నాయి. హోల్‌సేల్ కూరగాయల మార్కెట్‌ను అనుకుని ఉండటంతో.. కూరగాయల వ్యర్థాలతో దోమలు వృద్ధి చెంది రోజంతా దాడులు చేస్తున్నాయి. ఇక కరెంటు పోయిందంటే రాత్రిళ్లు కంటిమీద కునుకులేకుండా దోమలు వెంటాడుతున్నాయి. పక్కనే ఉన్న గాయత్రీనగర్‌లో అన్నీ సదుపాయాలు కల్పిస్తున్న అధికారులు తమవైపు కన్నెత్తి చూడడం లేదని ప్రజలు ఆరోపిస్తున్నారు.

చెయ్యాలి ఇలా..

- 6 అంగుళాల పైపులైనును 12 అంగుళాలకు మార్చాలి.
- నాలాలో పేరుకుపోయిన పూడిక తొలగించి, మ్యాన్‌హోళ్లకు మరమ్మతులు చేయాలి.
- పాదబాటకు మరమ్మతులు చేపట్టి, చెత్తాచెదారాన్ని తొలగించాలి
- ట్రీ కట్టింగ్ చేపట్టి, అడ్డొచ్చే కొమ్మలు తొలగించాలి.
- హోల్‌సేల్ కూరగాయల మార్కెట్‌లో వ్యర్థాలను ఎప్పటికప్పుడు తొలగించేందుకు మార్కెటింగ్ శాఖ చర్యలు తీసుకోవాలి.
- దోమల నివారణకు ఫాగింగ్, మందు పిచికారీ చేయాలి.

క్రీడలపై దృష్టి సారిస్తే లాభాలెన్నో

మాట్లాడుతున్న వీసీ

సుల్తాన్‌బజార్, న్యూస్‌టుడే: చదువుతో పాటు క్రీడలపైనా దృష్టి సారిస్తే ఎన్నో లాభాలున్నాయని వీసీఐడబ్ల్యూయూ ఉపకులపతి ప్రొ.సూర్యా ధనుంజయ్ సూచించారు. శనివారం నిర్వహించిన జాతీయ క్రీడా దినోత్సవంలో వీసీ ముఖ్యఅతిథిగా మాట్లాడారు. రిజిస్ట్రార్ ప్రొ. జి.మల్లేశం, వర్సిటీ ప్రిన్సిపల్ డా.లోకపావని, ఓఎస్డీ డా. జి.విజయలక్ష్మి, యూత్ వెల్ఫేర్ ఆఫీసర్ డా.వినీతా పాండే, ఫిజికల్ ఎడ్యుకేషన్ విభాగం ఇన్‌ఛార్జి డైరెక్టర్ డా.దీపికలు మాట్లాడారు. అఖిల భారత వర్సిటీల మహిళల త్రైక్వాండో పోటీల్లో బంగారు పతకం సాధించిన వర్సిటీ విద్యార్థిని కోల దర్శనను సత్కరించి నగదు బహుమతిని అందజేశారు.

'ఆరో నిజాం పాలన జనరంజకం'

సమాధిపై పూలు, చాదర్ సమర్పిస్తున్న నిజాం వారసులు, భారాస నేతలు

చాంద్రాయణగుట్ట, చార్మినార్, న్యూస్‌టుడే: ఆరో నిజాం మీర్ మహబూబ్ అలీఖాన్ ప్రజారంజక పాలన అందించారని భారాస తెలంగాణ మైనార్టీ సెల్ ప్రధాన కార్యదర్శి ముఖిత్ చందా కొనియాడారు. మీర్ మహబూబ్ అలీఖాన్ జయంతిని పురస్కరించుకుని మక్కామసీదులోని ఆయన సమాధిని మహబూబ్ అలీఖాన్ మనవలు రౌనక్ యార్ ఖాన్, హషం ఝా బహదూర్‌లతో కలిసి ముఖిత్ చందా సందర్శించారు. సమాధిపై పూలు, చాదర్ సమర్పించారు. ఈ సందర్భంగా ఆయన మాట్లాడుతూ.. మీర్ మహబూబ్ అలీ ఖాన్ జయంతి, వర్ధంతులను అధికారికంగా నిర్వహించాలని డిమాండ్ చేశారు. కార్యక్రమంలో మహబూబ్ ఫౌండేషన్ అధ్యక్షుడు రహీం, భాజపా నాయకుడు మీర్ ఫిరాసత్ అలీ బాక్రీ, సీపీఐ, సీపీఎంల నేతలు పాల్గొన్నారు.

సంచార జాతులకు ప్రత్యేక కార్పొరేషన్ అవసరం

బషీర్‌బాగ్, న్యూస్‌టుడే: రాష్ట్రంలోని అత్యంత వెనుకబడిన 51 సంచార జాతులు అన్ని రంగాల్లో వెనుకబడి దుర్భర జీవితాలు అనుభవిస్తున్నారని, వీరి సంక్షేమాన్ని దృష్టిలో పెట్టుకుని ప్రత్యేక కార్పొరేషన్ ఏర్పాటు చేయాలని జాతీయ బీసీ సంక్షేమ సంఘం అధ్యక్షుడు, రాజ్యసభ సభ్యుడు ఆర్.కృష్ణయ్య డిమాండ్ చేశారు. శనివారం సంచార విముక్త జాతుల ఐక్యవేదిక ముఖ్య సమన్వయకర్త మీనగ గోపి బోయ ఆధ్వర్యంలో బషీర్‌బాగ్ దేశోద్ధారక భవన్‌లో సమావేశాన్ని ఏర్పాటు చేశారు. ముఖ్య అతిథిగా ఆర్.కృష్ణయ్య మాట్లాడుతూ ప్రత్యేక గురుకుల పాఠశాలలు ఏర్పాటు చేయాలని, అదే విధంగా అర్హులైన వారికి రూ.20 లక్షల సబ్సిడీ రుణాలందించి సంక్షేమానికి చేయూతనందించాలని కోరారు.

వేతన సవరణ చేసి జీతాలు పెంచాలని డిమాండ్

సమావేశంలో కె.కె.రత్నం తదితరులు

సుల్తాన్‌బజార్, న్యూస్‌టుడే: వేతన సవరణ చేసి వెంటనే జీతాలు పెంచాలని ఏపీ వర్ధమాన్ (మహిళా) సహకార అర్బన్ బ్యాంక్ ఎంప్లాయిస్ యూనియన్ ప్రధాన కార్యదర్శి కె.కె.రత్నం డిమాండ్ చేశారు. శనివారం కోఠిలోని ఏపీటీబీఈఎఫ్ కార్యాలయంలో సంఘ సర్వసభ్య సమావేశం జరిగింది. రత్నం మాట్లాడుతూ న్యాయమైన డిమాండ్లను పరిష్కరించకపోతే ఆందోళనలు ఉద్ధృతం చేస్తామని హెచ్చరించారు. నాయకులు వై.నాగేశ్వర్రావు, కామేశ్వర్‌రావు, నవీన్‌కుమార్, శ్రీకాంత్, ఎస్.భీంరాజ్ తదితరులు పాల్గొన్నారు.

మధ్యప్రదేశ్‌లో సైబర్ మోసగాడి అరెస్ట్

కంచన్‌బాగ్, న్యూస్‌టుడే: నకిలీ ఫేస్‌బుక్ ఖాతా ద్వారా ఒకరిని మోసగించిన నిందితుడిని పోలీసులు అరెస్ట్ చేశారు. కంచన్‌బాగ్ ఠాణా ఇన్‌స్పెక్టర్ జి.బాలరాజు కథనం ప్రకారం.. మధ్యప్రదేశ్‌కి చెందిన గోలు భైరవా అలియాస్ భైర్వా ప్రముఖ వ్యక్తి పేరు, ఫోటోతో నకిలీ ఫేస్‌బుక్ ఖాతా సృష్టించాడు. విశ్రాంతోద్యోగి సయ్యద్ ఫిరాసత్ హుస్సేన్‌ను వాట్సప్ ద్వారా సంప్రదించాడు. సీఆర్‌పీఎఫ్ అధికారి సుమిత్‌కుమార్‌గా తాను పరిచయం చేసుకున్నాడు. పేదలకు ఫర్నిచర్ విరాళంగా అందిస్తున్నానని నమ్మబలికాడు. రూ.95 వేలు బదిలీ చేయించుకున్నాడు. మోసపోయానని గ్రహించిన బాధితుడు పోలీసులను ఆశ్రయించాడు. ఎస్సై మల్లెమోని శ్రీకాంత్ సాంకేతిక ఆధారాలతో ప్రత్యేక బృందం సాయంతో నిందితుడిని ఈ నెల 25న మధ్యప్రదేశ్‌లోని శివపూర్‌లో అరెస్టు చేశారు.

రేషన్ బియ్యం అక్రమ రవాణాదారుడిపై పీడీ యాక్టు

నిందితుడు మహ్మద్ రఫీక్

చాంద్రాయణగుట్ట, చార్మినార్, న్యూస్‌టుడే: రేషన్ బియ్యం అక్రమ రవాణాదారుడిపై భవానీ నగర్ పోలీసులు పీడీ యాక్ట్ నమోదు చేశారు. పోలీసుల కథనం ప్రకారం.. మెదక్ జిల్లా కొంతోర్ గ్రామానికి చెందిన సీసీ టీవీ టెక్నీషియన్ మహమ్మద్ రఫీక్ కొంతకాలంగా తలాబ్ కట్ట నషమన్ నగర్‌లో నివాసం ఉంటున్నాడు. తక్కువ ధరకు పీడీఎస్ బియ్యాన్ని రకరకాల మార్గాల ద్వారా సేకరిస్తున్నాడు. పెద్ద మొత్తంలో నిల్వ చేసి, ఇతర ప్రాంతాలకు అక్రమంగా తరలిస్తూ లాభాలు గడిస్తున్నాడు. రఫీక్‌పై భవానీ నగర్, మీర్‌చౌక్, మెదక్ టౌన్ పోలీసు స్టేషన్లలో కేసులున్నాయి. పోలీస్ కమిషనర్ ఆదేశాల మేరకు భవానీ నగర్ పోలీసులు అతనిపై పీడీ యాక్ట్ నమోదు చేసి, శనివారం చంచల్‌గూడ జైలుకు తరలించారు.

మెట్రో రైల్ విస్తరణ పనులు వేగవంతం

పరిశీలిస్తున్న అదనపు ఎండీ అజిత్ రెడ్డి, అధికారులు

ఈనాడు, హైదరాబాద్, చాంద్రాయణగుట్ట, న్యూస్‌టుడే: పాతనగరంలో మెట్రో రైల్ విస్తరణ పనులను వేగవంతం చేయాలని హైదరాబాద్ మెట్రో రైల్ లిమిటెడ్ అదనపు మేనేజింగ్ డైరెక్టర్ బి.అజిత్ రెడ్డి అధికారులను ఆదేశించారు. శనివారం ఆయన వివిధ ప్రభుత్వ విభాగాల అధికారులతో కలిసి దారుషిఫా నుంచి చాంద్రాయణగుట్ట వరకు 7.5 కిలోమీటర్ల పరిధిలో జరుగుతున్న రోడ్ విస్తరణ పనులను పరిశీలించారు. వారసత్వ కట్టడాలు, పురాతన భవనాలు వెంబడి మెట్రో రైల్ మార్గం విస్తరణకు చేపడుతున్న చర్యలపై అధికారులతో చర్చించారు. పర్యటనలో మెట్రో రైల్ సీఈ భాస్కర్ రెడ్డి, మెట్రో రైల్ స్పెషల్ ప్రాజెక్ట్ మేనేజర్ సి.వినోద్ కుమార్, ఈఈ శ్యామ్ మోహన్ రెడ్డి, డిప్యూటీ సీఈ టి.రామచంద్రన్, ప్రాజెక్ట్ మేనేజర్ కే.నరసింగరావు, భూసేకరణ డీజీఎం వి.ప్రవీణ్ కుమార్, జీహెచ్ఎంసీ జడ్సీ సత్యనారాయణ, అధికారులు పాల్గొన్నారు.

'కాంగ్రెస్ పాలనలో పాఠశాల విద్యపై నిర్లక్ష్యం'

సమావేశంలో మాట్లాడుతున్న ఆర్.కృష్ణయ్య. చిత్రంలో నీల వెంకటేశ్, అనంతయ్య తదితరులు

బషీర్‌బాగ్, న్యూస్‌టుడే: 'అసెంబ్లీ ఎన్నికల సందర్భంగా ప్రభుత్వ పాఠశాలల పటిష్ఠత కోసం అనేక హామీలిచ్చిన కాంగ్రెస్ పార్టీ... అధికారంలోకి వచ్చిన తర్వాత ప్రభుత్వ విద్యను నిర్వీర్యం చేస్తోంద'ని జాతీయ బీసీ సంక్షేమ సంఘం అధ్యక్షుడు, రాజ్యసభ సభ్యుడు ఆర్.కృష్ణయ్య మండిపడ్డారు. శనివారం బషీర్‌బాగ్ దేశోద్ధారక భవన్‌లో తెలంగాణ నిరుద్యోగుల ఐకాస ఛైర్మన్ నీల వెంకటేశ్, బీసీ సంక్షేమ సంఘం గ్రేటర్ ప్రధాన కార్యదర్శి బి.నరహరిల అధ్యక్షతన సమావేశాన్ని నిర్వహించారు. కృష్ణయ్య మాట్లాడుతూ రాష్ట్రంలో 23,198 పాఠశాలలుంటే 100 లోపు విద్యార్థులు గల ప్రభుత్వ పాఠశాలలు 17,414 ఉన్నాయని గుర్తు చేశారు. ఎయిడెడ్ విద్యా సంస్థలను ప్రభుత్వం నిర్వీర్యం చేసి ... పాఠశాలల ఆస్తులను అమ్ముకోవడం దుర్మార్గమన్నారు. ప్రభుత్వ పాఠశాలల్లో ఖాళీగా ఉన్న 34 వేల ఉపాధ్యాయ పోస్టుల భర్తీకి చర్యలు చేపట్టాలని డిమాండ్ చేశారు. సమావేశంలో బీసీ ఐక్యవేదిక రాష్ట్ర అధ్యక్షుడు జి.అనంతయ్య, బీసీ సంక్షేమ సంఘం జాతీయ కన్వీనర్ సి.రాజేందర్, నేతలు నిఖిల్ పటేల్, బీసీ అసంఘటితరంగ కార్మికుల సంఘం రాష్ట్ర అధ్యక్షుడు చిక్కుడు బాలయ్య ముదిరాజ్ తదితరులు పాల్గొన్నారు.

పది రోజుల్లో నాలా స్లాబ్ పూర్తి చేస్తాం: ఈఈ

పర్యవేక్షిస్తున్న డీసీపీ రాఘవేందర్ రెడ్డి, శివానంద్

గోషామహల్, గోల్కొండ, న్యూస్‌టుడే: దారుసలాం - గోషామహల్ ప్రధాన రహదారిపై కొనసాగుతున్న నాలా నిర్మాణ పనులు త్వరితగతిన పూర్తి చేయాలని గోల్కొండ జోన్ డీసీపీ రాఘవేందర్‌రెడ్డి జీహెచ్ఎంసీ అధికారులకు సూచించారు. గణేశ్ ఉత్సవాలు సమీపిస్తున్నందున భారీ సంఖ్యలో భక్తులు, వాహనాలు ఈ ప్రాంతం మీదుగా రాకపోకలు సాగించే అవకాశం ఉంది. ముందస్తు చర్యలు తీసుకోవాల్సిన అవసరం ఉందని డీసీపీ సూచించారు. జీహెచ్ఎంసీ, పోలీసు, ట్రాఫిక్ స్థానిక వ్యాపారులతో కలిసి దారుస్సలాం కూడలి వద్ద జరుగుతున్న నిర్మాణ పనులను ఆయన పరిశీలించారు. జీహెచ్ఎంసీ ఈఈ శివానంద్ స్పందిస్తూ సెప్టెంబరు మొదటి వారంలో స్లాబ్ పనులను పూర్తి చేసేందుకు కృషి చేస్తున్నామని తెలిపారు. భారాస నేత సురేష్ ముదిరాజ్, ఇన్‌స్పెక్టర్లు భరత్ కుమార్, శ్రవణ్‌కుమార్, ట్రాఫిక్ సీఐ రాజు తదితరులు పాల్గొన్నారు.

గంజాయి విక్రేతలపై ఉక్కుపాదం మోపాలని గోల్కొండ జోన్ డీసీపీ రాఘవేందర్‌రెడ్డి అన్నారు. డీసీపీగా బాధ్యతలు తీసుకున్న తర్వాత మొదటిసారిగా టోలిచౌకి పోలీస్‌స్టేషన్‌ను సందర్శించారు. ఇన్‌స్పెక్టర్ రమేష్‌నాయక్, అదనపు ఇన్‌స్పెక్టర్ బాల్‌రాజ్, ఎస్ఐలు, సిబ్బందితో మాట్లాడారు. టోలిచౌకి పారామౌంట్‌కాలనీలో ఆఫ్రికన్ దేశాలకు చెందిన వారు ఎక్కువగా ఉండటంతో నిఘా ఏర్పాటు చేయాలన్నారు. టోలిచౌకి డివిజన్ ఏసీపీ సయ్యద్ ఫయాజ్ పాల్గొన్నారు.

ఎమ్మెల్సీపై చర్యలు తీసుకోవాలి: యువమోర్చా

యువమోర్చా నేతల ఆందోళన

అబిడ్స్, న్యూస్‌టుడే: బాలికపై అత్యాచారం చేశాడని ఆరోపణలను ఎదుర్కొంటున్న ఎమ్మెల్సీ మీర్జా రహమత్ బేగ్‌ను తక్షణమే అరెస్ట్ చేయాలని బీజేవైఎం రాష్ట్ర అధ్యక్షుడు గణేష్ కుండే డిమాండ్ చేశారు. ఎంజే మార్కెట్ చౌరస్తాలో నిరసన కార్యక్రమం చేపట్టారు. ఎమ్మెల్సీ దిష్టిబొమ్మ దహనం చేసిన బీజేవైఎం నాయకులు, మజ్లిస్ పార్టీకి వ్యతిరేకంగా నినాదాలు చేశారు. ఎమ్మెల్సీ తప్పు చేశారని ఎంఐఎం నాయకులే ఒప్పుకొని, పార్టీ నుంచి బహిష్కరించారని... పోలీసులు ఇప్పటివరకు అరెస్ట్ చేయకపోవడం పలు అనుమానాలకు తావిస్తోందన్నారు. ఎమ్మెల్సీని అదుపులోకి తీసుకొని విచారిస్తే, అతని మరిన్ని బాగోతాలు బయటపడే అవకాశం ఉందని గణేష్ పేర్కొన్నారు.

ఎందుకు సస్పెండ్ చేశారో ఒవైసీ వివరించాలి: రాజాసింగ్

అబిడ్స్, న్యూస్‌టుడే: దేశంలోని ఏ ప్రాంతంలో చిన్న సంఘటన జరిగినా నగరంలోని దారుస్సలాంలో జాతీయ మీడియాకు వివరించే మజ్లిస్ పార్టీ అగ్రనేత అసదుద్దీన్ ఒవైసీ.. ఎమ్మెల్సీ రహమత్‌బేగ్ విషయంపై ఎందుకు స్పందించరని ఎమ్మెల్యే రాజాసింగ్ ప్రశ్నించారు. రహమత్ బేగ్ గతంలో భూ కబ్జాలకు పాల్పడినప్పుడు చర్యలు తీసుకోలేదని, అప్పుడు ఒవైసీకి కూడా అందులో వాటాలు వెళ్లినందున మౌనం వహించారని ఆరోపించారు. బాలికపై అత్యాచారం చేశాడని, సెక్స్ స్కామ్‌లో కూడా అతని పాత్ర ఉందన్న నేపథ్యంలోనే ఒవైసీ తన పరువు పోతుందని భావించి బహిష్కరణ వేటు వేశారని.. ఇది చెప్పేందుకు ఆయనకు ధైర్యంలేదన్నారు.

దారి సగం.. చెత్త చెరిసగం!

కిషన్ బాగ్ బహదూర్‌పురా-అత్తాపూర్‌ను కలిపే కిషన్‌భాగ్ రోడ్డు ఇది. విస్తరణలో నిర్లక్ష్యం కారణంగా సగం రోడ్డు మాత్రమే అందుబాటులో ఉండగా మిగతా మొత్తం చెత్తతో నిండిపోయి స్థానికులను దుర్వాసనతో ఉక్కిరిబిక్కిరి చేస్తోంది. పక్కనే ఇందిరమ్మ క్యాంటీన్ ఏర్పాటు చేయటంతో అక్కడే దుర్వాసనలో నిలబడి తినాల్సి వస్తోంది. -ఈనాడు, హైదరాబాద్

నీటి వృథా పట్టదా?

మీరాలం మండి రోడ్డులో వారం రోజులుగా రోడ్డుపై తాగునీరు వృథాగా పారుతోంది. అధికారులు దృష్టిసారించాలని పలువురు కోరుతున్నారు.

చంద్రశేఖర్ గురుస్వామి కన్నుమూత

కార్వాన్, న్యూస్‌టుడే: సుమారు ఐదు దశాబ్దాల పైగా అయ్యప్ప మాలవేసుకుంటూ.. భక్తుల సేవలో తన్మయత్వం పొందే గురుస్వామి ముదిగొండ చంద్రశేఖర్ (87) శనివారం తుదిశ్వాస విడిచారు. వృద్ధాప్య సమస్యలతో పాటు మూత్ర సంబంధిత అనారోగ్యంతో బంజారాహిల్స్‌లోని ఓ ఆసుపత్రిలో చికిత్స పొందుతూ మృతి చెందారు. కార్వాన్, తాళ్లగడ్డ, గుడిమల్కాపూర్ తదితర అనేక ప్రాంతాల్లో నిర్వహించిన అయ్యప్ప పడిపూజలు, భజనల్లో ఆయన ఉచిత సేవలు అందించేవారు. రాష్ట్రంలోని అనేక ప్రాంతాల్లో జరిగిన పూజల్లో భక్తుల ఆహ్వానం మేరకు పాల్గొని ఊరేగింపులకు సారథ్యం వహించేవారని అయ్యప్ప భక్త సమాజం ప్రతినిధి ఎమ్ఎల్ఎన్ మూర్తి తెలిపారు. అయ్యప్ప భక్తులకు సుపరిచితమైన చంద్రశేఖర గురుస్వామి లేని లోటు తీర్చలేనిదని పలువురు భక్తులు ఆవేదన చెందారు.

సమాచార లోపం.. గందరగోళం

కంప్యూటర్‌లో వివరాలు సరిచూస్తున్న సిబ్బంది

మెహిదీపట్నం, న్యూస్‌టుడే: ముసాయిదా ఓటర్ జాబితాలో కార్వాన్ నియోజకవర్గంలో పెద్ద సంఖ్యలో ఓటర్లు అందుబాటులో లేరని తేలింది. వీరందరికీ నోటీసుల జారీ ప్రక్రియ శనివారం నుంచి ప్రారంభమైంది. లంగర్‌హౌస్ డివిజన్‌కు సంబంధించిన నోటీసులను ప్రశాంత్‌నగర్‌లోని వార్డు కార్యాలయంలో అధికారులు జారీ చేస్తున్నారు. పెద్ద సంఖ్యలో ప్రజలు ప్రశాంత్‌నగర్‌కు తరలిరావడంతో గందరగోళం నెలకొంది. ఇరుకైన ఈ కార్యాలయంలో ఎలాంటి సౌకర్యాలు లేకపోవడం, సర్వర్ మొరాయించడంతో గంటల తరబడి క్యూలో వేచిఉన్నారు. ఓటర్‌ను ప్రత్యేకంగా కలిసి నోటీసులు అందజేస్తామని అధికారులు చెప్పడంతో చాలాసేపు క్యూలో నిలబడిన కొందరు వెనుదిరిగారు. సమాచార లోపంతోనే గందరగోళం నెలకొందని పలువురు వ్యాఖ్యానించారు.

అనుమానాస్పద స్థితిలో ఆటో డ్రైవర్ మృతి

సయ్యద్ బాబా

కేశవగిరి, న్యూస్‌టుడే: మడిగీలో ఒంటరిగా నివసిస్తున్న ఓ ఆటో డ్రైవర్ అనుమానాస్పద స్థితిలో మృతి చెందాడు. రెండు రోజుల తరువాత స్థానికుల సమాచారంతో పోలీసులు షట్టర్ తెరిచి చూడగా విషయం బయటపడింది. చాంద్రాయణగుట్ట ఇన్‌స్పెక్టర్ ఆర్.రవీందర్, స్థానికుల కథనం ప్రకారం.. గతంలో మొయిన్‌బాగ్‌లో నివసించిన సయ్యద్ బాబా(55)కు ఇద్దరు భార్యలు. ఒకరు అరబ్బు దేశంలో ఉండగా మరొకరు స్థానికంగా ఉండేవారు. వారితో విడాకులు కావడంతో సయ్యద్ బాబా చాంద్రాయణగుట్ట ప్రాంతంలో ఆటో నడుపుకొంటూ నర్కిపూల్‌బాగ్‌లో మడిగీని అద్దెకు తీసుకున్నాడు. రెండు రోజులుగా అతని జాడ లేకపోవడంతో స్థానికులు పోలీసులకు సమాచారం ఇచ్చారు. పోలీసులు షట్టర్ తొలగించి చూడగా సయ్యద్ బాబా విగతజీవిగా కనిపించాడు. గుండెపోటుతోనే మరణించి ఉంటాడని పోలీసులు అనుమానిస్తున్నారు.

తక్షణమే వైద్య పరికరాల మరమ్మతులు: కలెక్టర్

గోడపత్రికను ఆవిష్కరించిన కలెక్టర్ ప్రియాంక, అధికారులు

నారాయణగూడ, న్యూస్‌టుడే: ఆసుపత్రుల్లో పరికరాలకు మరమ్మతులు చేయించి వినియోగంలోకి తేవాలని కలెక్టర్ ప్రియాంక వైద్యాధికారులకు ఆదేశించారు. శనివారం కింగ్ కోఠి జిల్లా ఆసుపత్రి అభివృద్ధి సంఘం సమావేశంలో ఆమె మాట్లాడారు. ఆసుపత్రి సూపరింటెండెంట్ డాక్టర్ సంతోష్‌బాబు, జిల్లా వైద్యాధికారి డాక్టర్ పుట్ల శ్రీనివాస్‌లతో కలిసి రోగులకు అందుతున్న వైద్య సేవలపై కలెక్టర్ సమీక్షించారు. అక్టోబరు 12 వరకు నిర్వహిస్తున్న 'ఐఈసీ' ప్రచార కార్యక్రమ గోడపత్రికను కలెక్టర్ ఆవిష్కరించారు. డాక్టర్ సుధీర్‌కుమార్, ఆర్ఎంఓ డా.రాంబాబు నాయక్‌తో పాటు వైద్యులు, సిబ్బంది పాల్గొన్నారు.

క్రీడా రంగానికి పూర్తి సహకారం

ధ్యాన్‌చంద్ పురస్కార గ్రహీతలతో అతిథులు

బషీర్‌బాగ్, న్యూస్‌టుడే: క్రీడా రంగానికి సహాయ సహకారాలు అందిస్తామని తెలంగాణ రాష్ట్ర ఉన్నత విద్యామండలి ఛైర్మన్ వి.బాలకిష్టారెడ్డి తెలిపారు. జాతీయ క్రీడా దినోత్సవాన్ని పురస్కరించుకుని తెలంగాణ మేధావుల ఫోరం రాష్ట్ర శాఖ ఆధ్వర్యంలో శనివారం బషీర్‌బాగ్ దేశోద్ధారక భవన్‌లో పద్మభూషణ్ మేజర్ ధ్యాన్‌చంద్ ప్రతిభా పురస్కారాలు -2026 ప్రదానం చేశారు. ముఖ్య అతిథిగా వి.బాలకిష్టారెడ్డి పాల్గొన్నారు. హైకోర్టు విశ్రాంత న్యాయమూర్తి జస్టిస్ బి.చంద్రకుమార్, రాష్ట్ర ఉన్నత విద్యా మండలి వైస్ ఛైర్మన్ ఇటిక్యాల పురుషోత్తం, రాష్ట్రపతి పురస్కార గ్రహీత కె.సాయిబాబా తదితరులు మాట్లాడారు. వివిధ రంగాల్లో విశేష సేవలందిస్తున్న ప్రొ. బి.సురేశ్‌కుమార్, డాక్టర్ కె.అనిత, డాక్టర్ సి.సందీప్‌రెడ్డి, డాక్టర్ భట్టు వెంకన్న, డాక్టర్ బీఆర్ నేత, పుంజాల సుప్రియ, డాక్టర్ ఎ.సిద్ధార్థ, ఆర్.మురళీ, మేజర్ డి.జయసుధ, మేజర్ కేవీ శివప్రసాద్, పొటేల్ శ్రీనివాస్‌యాదవ్‌లను ధ్యాన్‌చంద్ ప్రతిభా పురస్కారాలతో సత్కరించారు. ప్రొఫెసర్ కె.దీప్లా, ట్రస్మా రాష్ట్ర అధ్యక్షుడు ఎస్.మధుసూదన్, తరుణ్ కుమార్ నేత, డాక్టర్ ఎం.రాజ్‌నారాయణ్ ముదిరాజ్, కార్యదర్శి డాక్టర్ మహ్మద్ అక్తర్ అలీ తదితరులు పాల్గొన్నారు.

ఓటుకు ఆధారాలివ్వడంలో నిర్లక్ష్యం చూపొద్దు

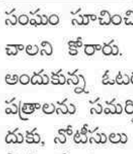
అసదుద్దీన్ ఒవైసీ

అబిడ్స్, న్యూస్‌టుడే: ముసాయిదా ఓటర్ల జాబితాలో పేర్లు లేని లేదా సంబంధిత నోటీసులు అందుకున్న ఓటర్లు ఏమాత్రం నిర్లక్ష్యం చేయకుండా వెంటనే ఆధారాలు సమర్పించాలని ఏఐఎంఐఎం అధినేత, ఎంపీ అసదుద్దీన్ ఒవైసీ సూచించారు. నోటీసుల్లో పేర్కొన్న వివరాలను పూర్తిచేసి, ఎన్నికల సంఘం సూచించిన 12 గుర్తింపు పత్రాల్లో ఏదో ఒకదాన్ని సంబంధిత అధికారుల వద్ద సమర్పించాలని కోరారు. శనివారం పార్టీ కేంద్ర కార్యాలయంలో ఆయన మాట్లాడుతూ.. నోటీసులు అందుకున్న ఓటర్లు ఎలక్టోరల్ రిజిస్ట్రేషన్ అధికారిని సంప్రదించి, నోటీసులో కోరిన వివరాలు, పత్రాలను సమర్పించాలని సూచించారు. ఓటర్లకు ఎస్ఐఆర్ ప్రక్రియపై అవగాహన కల్పించేందుకు, నోటీసులు అందుకున్న వారికి అవసరమైన సహాయం అందించేందుకు పార్టీ కేంద్ర కార్యాలయంలో హెల్ప్‌డెస్క్ ఏర్పాటు చేసినట్లు తెలిపారు. ఇక్కడ సంప్రదించి తమ సందేహాలను నివృత్తి చేసుకోవాలని కోరారు.

ఐక్యత చాటండి

మాట్లాడుతున్న ఆర్ఎస్ఎస్ తెలంగాణ ప్రాంత ప్రచారక్ లింగం శ్రీధర్‌జీ

చాంద్రాయణగుట్ట, న్యూస్‌టుడే: గణేశ ఉత్సవాలు హైందవ జాతి ఐక్యతను చాటే విధంగా ఘనంగా నిర్వహించాలని ఆర్ఎస్ఎస్ తెలంగాణ ప్రాంత ప్రచారక్ లింగం శ్రీధర్‌జీ పేర్కొన్నారు. భాగ్యనగర్ గణేశ ఉత్సవ సమితి యాకుత్‌పుర అసెంబ్లీ నియోజకవర్గ కన్వీనర్ పాగ రాజేశ్వరరావు ఆధ్వర్యంలో శనివారం రాత్రి గౌలిపురాలో ధర్మరక్షణ సభ జరిగింది. ఆయన మాట్లాడుతూ.. హిందూ ధర్మరక్షణ కోసం హిందువులంతా ఏకం కావాలన్నారు. ఉత్సవాలు భక్తి శ్రద్ధలతో ఆధ్యాత్మిక భావన పెంపొందించే విధంగా నిర్వహించాలన్నారు. ఉత్సవాల సందర్భంగా నిర్వాహకులకు ఎలాంటి ఇబ్బందులు ఎదురైనా ఉత్సవ సమితి దృష్టికి తీసుకురావాలని సూచించారు. కార్యక్రమంలో ఆరెస్సెస్ ప్రాంత సహకార్యవాహ ఎర్ర నర్సింగరావు, మాజీ కార్పొరేటర్లు ఆలె జితేంద్ర, ఆలె భాగ్యలక్ష్మి, గణేశ ఉత్సవ సమితి ప్రతినిధులు కరోడ్‌మల్, కొడి మహేందర్, నిరంజన్ యాదవ్, రూప్‌రాజ్ తదితరులు పాల్గొన్నారు.

SRI SAHASRA DEGREE COLLEGE FOR WOMEN
(Approved by AICTE, Affiliated to Osmania University)
Santosh Nagar, Hyderabad
Ph. No: 9908162221
SPOT ADMISSIONS NOTIFICATION FOR MBA 2026-27
28 Seats are vacant in MBA Course, Interested students who are qualified in ICET - 2026 or Degree with 50% and above in Aggregate, Seeking admission in the College. Report on or before 03-09-2026 for Spot Category with all your Credentials at College Campus.
Sd/- Secretary / Correspondent

SUJATHA DEGREE AND PG COLLEGE FOR WOMEN
5-9-161, Chapel Rd, Abids, Hyderabad- 500001, Telangana ,INDIA
35 YRS OF EXCELLENCE
(Approved by AICTE, Affiliated to Osmania University)
Ph: 9440043630, 9440043640
SPOT ADMISSIONS ARE OPEN
Seats are available in MBA First year. Candidates may attend for spot Admissions from 31-08-2026 to 03-09-2026 at the college campus at 8:30AM to 4:00PM. Admissions will be made as per guideline of the Convener. TGICET 2026.For Detials visit college website: www.sujathacollegeabids.com.
-SUJATHA ARTS AND SCIENCE ACADEMIES

1ST ANNIVERSARY OFFER
1,2,3& 4 sharing Rooms available
unlimited wifi | 24Hrs Water | Hot water (Immersion Rod) | Ample Parking space
With homely Food & Atmosphere
Ganesh New Deluxe Mens Hostel
Roadno 6 anjaiah Nagar Gachibowli 9347655952

(c) eenadu

రాజేంద్రనగర్

•రాజేంద్రనగర్ • షాద్‌నగర్ • చేవెళ్ల

పేదల ఇళ్లకు ఇంటి నంబర్లు ఇప్పిస్తాం: ఎమ్మెల్యే

మణికొండ, న్యూస్‌టుడే: నార్సింగి సర్కిల్ పరిధిలోని ఏళ్లుగా ఇళ్లు నిర్మించుకుని నివాసం ఉంటున్న నెమలినగర్ కాలనీ పేదలకు ఇంటి నంబర్లు ఇప్పించేందుకు అధికారులతో మాట్లాడి చర్యలు తీసుకుంటానని ఎమ్మెల్యే ప్రకాశ్‌గౌడ్ హామీ ఇచ్చారు. కాలనీ అభివృద్ధి పనుల కోసం తనను సంప్రదిస్తే అవసరమైన సహకారం అందిస్తామన్నారు. మాజీ కౌన్సిలర్ రామకృష్ణారెడ్డి ఆధ్వర్యంలో నెమలినగర్ కాలనీ ప్రజలు శనివారం ఎమ్మెల్యేను కలిసి వినతిపత్రం సమర్పించారు. కాలనీలో ప్రభుత్వ పాఠశాల భవన నిర్మాణానికి రెండు ఎకరాల స్థలం కేటాయించాలని ప్రజలు కోరారు. కాలనీ నుంచి ప్రధాన రహదారి వరకు సీసీ రోడ్డు నిర్మాణం, మంజీరా నీటి సరఫరాకు పెద్ద పైపులైన్ ఏర్పాటు చేసేందుకు నిధులు మంజూరు చేయించాలని విజ్ఞప్తి చేశారు. మాజీ కౌన్సిలర్ శైలజ, నాయకులు శ్రవణ్ కుమార్, నెమలినగర్ కాలనీ ప్రెసిడెంట్ సత్యనారాయణ, వైస్ ప్రెసిడెంట్ అశోక్, రఘు చారి, శ్రీనివాసులు, కాలనీవాసులు పాల్గొన్నారు.

వెనుకబడిన విద్యార్థులపై ప్రత్యేక శ్రద్ధ వహించండి

కొత్తూరు, న్యూస్‌టుడే: రంగారెడ్డి జిల్లా అదనపు కలెక్టర్ కిరణ్మయి శనివారం పెంజర్ల గ్రామంలో పర్యటించారు. అంగన్‌వాడీ, ప్రాథమిక, ఉన్నత పాఠశాలను సందర్శించి మౌలిక వసతులను పరిశీలించారు. రెండో, నాలుగో తరగతుల విద్యార్థులు పాఠ్యపుస్తకంలో అక్షరాలు గుర్తించకపోవడంపై ఆమె విస్మయం వ్యక్తం చేశారు. చదువులో వెనుకబడిన విద్యార్థులపై ప్రత్యేక శ్రద్ధ వహించాలని సూచించారు. ఎంపీడీవో అరుంధతి, సర్పంచి ఎర్రోళ్ల జగన్, ఎంఈవో వెంకటరామిరెడ్డి, జీహెచ్‌ఎం రఘుపతిరెడ్డి, పంచాయతీ కార్యదర్శి గౌస్ పాల్గొన్నారు.

హాజరు పుస్తకాన్ని పరిశీలిస్తున్న అదనపు కలెక్టర్ కిరణ్మయి

సీసీ రోడ్డు పనుల ప్రారంభం

చేవెళ్ల, న్యూస్‌టుడే: చేవెళ్ల మున్సిపాలిటీలో నెలకొన్న సమస్యల పరిష్కారానికి తన వంతు కృషి చేస్తానని ఎమ్మెల్యే కాలె యాదయ్య తెలిపారు. మున్సిపల్ పరిధిలోని 11వ వార్డు ఇబ్రహీంపల్లిలో రూ.36 లక్షలతో నిర్మిస్తున్న సీసీ రోడ్డు పనులను శనివారం ఆయన ప్రారంభించారు. చేవెళ్ల మున్సిపాలిటీకి రాష్ట్ర ప్రభుత్వం నుంచి అధిక నిధులు కేటాయించేలా చూస్తానని చెప్పారు. మున్సిపల్ ఛైర్‌పర్సన్ దేవర సమత, కౌన్సిలర్లు మధుసూదన్‌రెడ్డి, శైలజ, గోపాల్‌రెడ్డి, మద్దెల శ్రీనివాస్, పార్టీ మున్సిపల్, మండల అధ్యక్షులు శ్రీనివాస్‌గౌడ్, గిరిధర్‌రెడ్డి, పీఏసీఎస్ ఛైర్మన్ దేవర వెంకటరెడ్డి, ఆగిరెడ్డి పాల్గొన్నారు.

డ్రోన్‌లతో దోమల మందు పిచికారీ

రాజేంద్రనగర్, న్యూస్‌టుడే: మూసీలో ప్రత్యేక డ్రోన్‌లతో దోమల నివారణ మందులను చల్లడానికి చర్యలు చేపట్టినట్లు జీహెచ్‌ఎంసీ అదనపు కమిషనర్ రవికిరణ్ అన్నారు. శనివారం అత్తాపూర్ మూసీ కాలువలో శనివారం మూడు డ్రోన్‌లో దోమల నివారణ మందులు పిచికారి చేయించారు. మూసీలో దోమల సమస్య తీవ్రంగా ఉందని అధికారులు ఇటీవల అనేక ఫిర్యాదులు అందాయి. అధికారులు డ్రోన్‌లతో అప్పుడప్పుడు మందులు చల్లుతున్నా ఫలితం లేకుండా పోయింది. శనివారం మూడు ప్రత్యేక డ్రోన్‌లను ఏర్పాటు చేసి మందులు చల్లే కార్యక్రమం చేపట్టారు.

కనుమరుగవుతున్న బుల్కాపూర్ నాలా

న్యూస్‌టుడే, మొయినాబాద్, బండ్లగూడజాగీర్, మణికొండ: ఒకప్పుడు భాగ్యనగర వాసుల దాహార్తిని తీర్చిన బుల్కాపూర్ (ఫిరంగి) నాలా.. కాలక్రమంలో కనుమరుగు అవుతోంది. హిమాయత్ సాగర్, గండిపేట (ఉస్మాన్‌సాగర్) జంట జలాశయాల నిర్మాణానికే ముందే ఈ బుల్కాపూర్ నాలా మనుగడలో ఉంది. అప్పట్లో వచ్చిన వరదలతో ఈసీ, మూసీ వాగులు ఏర్పడగా దిగువన అప్పటి నిజాం సర్కారు జంట జలాశయాల నిర్మాణం చేపట్టింది. అనంతరం బుల్కాపూర్ నాలాను పట్టించుకునే దిక్కే లేకుండాపోయింది. దీనికి తోడు రాజధాని హైదరాబాద్ చుట్టూ స్థిరాస్తి వ్యాపారం పుంజుకోవడం.. లేఅవుట్‌లు, గేటెడ్ కమ్యూనిటీ అపార్ట్‌మెంట్‌లు, విల్లాలు అందుబాటులోకి రావడంతో.. బుల్కాపూర్ నాలా ఎక్కడికక్కడ కబ్జాలపాలైంది. నాలా పరిరక్షణకు ఎవరూ చొరవ చూపడం లేదు. నాలా పరిస్థితిపై 'ఈనాడు' పరిశీలన చేయగా.. కబ్జాల బరితెగింపు వెలుగు చూసింది. ● శంకర్‌పల్లి మండలం బుల్కాపూర్ వద్ద మొదలైన 'బుల్కాపూర్ నాలా' గండిపేట మండలం ఖానాపూర్ వరకు సుమారుగా 22 కి.మీ. మేర విస్తరించి ఉంది. ఈ నాలా ఒకప్పుడు 33 అడుగుల మేర విస్తరించి ఉండగా.. కాలక్రమంలో కొన్నిచోట్ల ఆనవాళ్లు లేకుండాపోయింది. లేఅవుట్‌లకు అడ్డుగా ఉన్నచోట దాన్ని నామరూపాలు లేకుండా చేయడం గమనార్హం. కొన్నిచోట్ల ఈ నాలా మురుగు కాల్వలా మారింది.

ఆక్రమణలు చొచ్చుకువస్తున్నా.. పట్టని యంత్రాంగం

బుల్కాపూర్ వద్ద కత్వ

పరిశీలన
మణికొండ లక్ష్మీనగర్ నుంచి మర్రిచెట్టు వైపు వెళ్లే ప్రాంతంలో ఇలా..

● శంకర్‌పల్లి మండలం మియాఖాన్‌గడ్డలో ఆక్రమణలో చిక్కిపోగా.. మిర్జాగూడ వద్ద మురుగు కాల్వగా మారింది. బుల్కాపూర్ సమీపంలోని మొండికత్వకు గండిపడగా.. ఇప్పటి వరకు మరమ్మతులు చేయలేదు.

● మణికొండ మర్రిచెట్టు వద్ద నాలా లేకుండా పోయింది. బీరప్పస్వామి దేవాలయం వద్ద నాలాపైనే ప్రైవేటు నిర్మాణాలు చేపట్టారు. శివపురికాలనీ వద్ద నాలా పరిస్థితి ఘోరంగా ఉంది.

● ఓఆర్‌ఆర్‌కు అనుకుని ఒకప్పుడు నాలా ఉండగా.. ఇప్పుడు మచ్చుకైనా కనిపించడం లేదు. అపర్ణ జివాన్, సుఖి ఉబుంటు, ది వ్యూ అపార్ట్‌మెంట్, ఇతర నిర్మాణాలు నాలాపైనే వెలిశాయన్న ఆరోపణలు ఉన్నాయి.

● గండిపేట మండలంలో బుల్కాపూర్ నాలా 15 కి.మీ మేర ఉండగా.. వట్టినాగులపల్లి, ఖానాపూర్ మధ్యలో 40కి పైగా కల్వర్టులు నిర్మించారు. ప్రస్తుతం ఖానాపూర్ వద్ద బఫర్ జోన్‌లో నిర్మాణాలు చోటుచేసుకున్నాయి. పుప్పాల్‌గూడ వద్ద అవుటర్ రింగురోడ్డు నిర్మాణం జరగగా.. కనీసం పక్క నుంచి కల్వర్టు నిర్మాణం చేయకపోవడంతో.. ఆనవాళ్లను కోల్పోయింది.

●కోకాపేట వద్ద హెచ్‌ఎండీఏ ఆధ్వర్యంలో నిర్మించిన రోడ్డును పూర్తిగా నాలాపైనే నిర్మించారు. శాంతినగర్ వద్ద పూర్తిగా కనుమరుగైంది. కోకాపేట ఓఆర్ఆర్ రోటరీ వద్ద హెచ్‌డీసీఎల్ ఆధ్వర్యంలో నిర్మించిన ఎనిమిది వరుసల రోడ్డును కల్వర్టులు లేకుండానే నిర్మించేశారు.

పాలకులు పట్టించుకోకపోవడం వల్లే..

ఘన చరిత్ర కలిగిన బుల్కాపూర్ నాలా పరిరక్షణకు ఇటు ప్రజాప్రతినిధులు.. అటు ప్రభుత్వ పెద్దలు పట్టనట్లుగా వ్యవహరిస్తున్నారన్న ఆరోపణలు ఉన్నాయి. తాగు, సాగునీటిని అందించిన నాలా.. దాని రూపును కోల్పోవడం చర్చనీయాంశంగా మారింది.

అర్హులకే ఇందిరమ్మ ఇళ్ల కేటాయింపు

రాజేంద్రనగర్, న్యూస్‌టుడే: రాజేంద్రనగర్ నియోజకవర్గంలో అర్హులైన వారికి ఇందిరమ్మ ఇళ్లు కేటాయింపు జరిగేలా అధికారులు చర్యలు తీసుకోవాలని రాజేంద్రనగర్ ఎమ్మెల్యే ప్రకాశ్‌గౌడ్ అధికారులకు సూచించారు. నియోజకవర్గంలోని రాజేంద్రనగర్ అత్తాపూర్, నార్సింగి, మణికొండ, శంషాబాద్ సర్కిళ్ల ఉపకమిషనర్‌లతో క్యాంపు కార్యాలయంలో ఆయన సమీక్ష సమావేశం నిర్వహించారు. ఈ సందర్భంగా ఏర్పాటు చేసిన కార్యక్రమంలో ఎమ్మెల్యే మాట్లాడుతూ.. నియోజకవర్గంలో గత సంవత్సరం 2200 వరకు ఇందిరమ్మ ఇళ్లు పెండింగ్‌లో ఉన్నాయన్నారు. ఈ ఏడాది మరో 1500 ఇళ్లు కొత్తగా మంజూరయ్యాయని చెప్పారు. గతంలో ప్రజాపాలన కార్యక్రమంలో దరఖాస్తు చేసుకున్న వారిని గుర్తించి అందులో అర్హులైన వారిని ఎంపిక చేయాలన్నారు. ఉపకమిషనర్లు సురేందర్ రెడ్డి, మల్లయ్య, లక్ష్మారెడ్డి, సుమన్‌రావు, హౌసింగ్ అధికారులు పాల్గొన్నారు.

సమావేశంలో మాట్లాడుతున్న ఎమ్మెల్యే ప్రకాశ్‌గౌడ్

అల్లుకున్న తీగల తొలగింపు

స్పందనకు వందనం

నందిగామ, న్యూస్‌టుడే: నందిగామ, కొత్తూరు మండలాల శివారు పాత జాతీయ రహదారిపై ఉన్న హైటెన్షన్ విద్యుత్తు స్తంభానికి పిచ్చిమొక్కల తీగలు అల్లుకున్న విషయమై 'ఈనాడు'లో 'అల్లుకున్న తీగలతో హైటెన్షన్' అనే శీర్షికన కథనం శనివారం ప్రచురితమైంది. దీంతో విద్యుత్ అధికారులు స్పందించి సిబ్బందితో అల్లుకున్న తీగలను తొలగించారు.

వివేకానంద విద్యా సంస్థలు
షాద్‌నగర్
MBA ICET Code: VKSD | B.Ed., Ed.Cet Code: VKNS
Ph: 9866958815

చేవెళ్లకు రూ.5.46 కోట్లు ఎంపీ లాడ్స్ నిధులు

చేవెళ్ల, న్యూస్‌టుడే: చేవెళ్ల నియోజకవర్గంలో మౌలిక వసతుల అభివృద్ధికి రూ.5.46 కోట్లు ఎంపీ లాడ్స్ నిధులు కేటాయించినట్లు చేవెళ్ల ఎంపీ కొండా విశ్వేశ్వర్‌రెడ్డి తెలిపారు. చేవెళ్ల మున్సిపల్ పరిధిలోని 12వ వార్డు హౌసింగ్‌బోర్డు కాలనీలో రూ.10 లక్షల నిధులతో ఇటీవల నిర్మించిన సీసీ రోడ్డును స్థానిక కౌన్సిలర్ అత్తెల్లి మనీషాతో కలిసి ప్రారంభించారు. ఈ సందర్భంగా మాట్లాడుతూ.. గ్రామాలు, పట్టణాల్లో ప్రజలకు అవసరమైన రహదారులు, మురుగు కాలువలు, తాగునీరు తదితర మౌలిక వసతులను కల్పించడమే లక్ష్యంగా నిధులను వినియోగిస్తున్నామన్నారు. మాజీ ఎమ్మెల్యే రత్నం, భాజపా మున్సిపల్ అధ్యక్షుడు అత్తెల్లి అనంతరెడ్డి, నాయకులు కంజర్ల ప్రకాష్, ప్రభాకర్‌రెడ్డి, శ్రీశైలం, మున్సిపల్ ఛైర్‌పర్సన్ సమత, కౌన్సిలర్లు శైలజ, కల్యాణి, దయాకర్, మీనాక్షి, గోపాల్‌రెడ్డి పాల్గొన్నారు. రామన్నగూడ, ఆలూరు, నాంచేరి గ్రామాల్లో సీసీ రోడ్లు, యూజీడీ పనులను ప్రారంభించారు.

చేవెళ్లలో సీసీ రోడ్డు ప్రారంభోత్సవంలో ఎంపీ విశ్వేశ్వర్‌రెడ్డి

లారీ కింద పడి మహిళ దుర్మరణం

నందిగామ, న్యూస్‌టుడే: రాఖీ పండుగకు కుమార్తె ఇంటికి వెళ్లిన తల్లి తిరుగు ప్రయాణంలో రోడ్డు ప్రమాదంలో మృతిచెందింది. ఎస్ఐ దేవ్‌రాజ్ వివరాల ప్రకారం.. నాగర్‌కర్నూల్ జిల్లా అచ్చంపేట్ పట్టణానికి చెందిన దంపతులు మహేశ్వర్, అరుణబాయి(42) రాఖీ పండుగ సందర్భంగా శుక్రవారం కర్మన్‌ఘాట్‌లో ఉన్న తమ పెద్ద కుమార్తె వద్దకు వెళ్లారు. తిరుగు ప్రయాణంలో తిమ్మాజిపేట్ వైపు వెళుతుండగా ధన్‌సింగ్ తండా శివారు బైపాస్ రహదారిపై వెనుక నుంచి వస్తున్న లారీ టైర్ పేలడంతో అదుపు తప్పి ద్విచక్ర వాహనాన్ని తాకింది. అరుణబాయి కిందపడటంతో లారీ టైరు ఆమెపై నుంచి వెళ్లటంతో అక్కడికక్కడే మృతిచెందింది. ఆమె భర్త ఫిర్యాదు మేరకు కేసు నమోదు చేశార. అదే మార్గంలో ప్రయాణిస్తున్న క్రీడాశాఖ మంత్రి వాకిటి శ్రీహరి ప్రమాదం జరిగిన తీరును చూసి చలించిపోయారు. వాహనం దిగి బాధితులకు తక్షణ సహాయం అందించాలని పోలీసులకు సూచించారు.

ఉమ్రా యాత్ర ప్యాకేజీ పేరుతో మోసం

కాటేదాన్, న్యూస్‌టుడే: సౌదీ అరేబియా దేశంలోని మక్కా, మదీనాకు వెళ్లే ముస్లింల పవిత్ర ఉమ్రా యాత్ర ప్యాకేజీల పేరుతో మోసం చేస్తున్న వ్యక్తుల్లో ఒకరిని శనివారం రిమాండ్‌కు తరలించారు. ఇన్‌స్పెక్టర్ శ్రీనివాస్ కథనం ప్రకారం.. రాజేంద్రనగర్ శివరాంపల్లి రాఘవేంద్రకాలనీలో ఉండే జీషాన్ సాద్ తన కుటుంబ సభ్యులతో వచ్చే రంజాన్ మాసంలో ఉమ్రా యాత్రకు వెళ్లాలని నిర్ణయించుకుని ఏప్రిల్ 4న మాదాపూర్‌లోని 'టూర్స్- 2- ఉమ్రా' నిర్వాహకులను సంప్రదించాడు. సయ్యద్ అఫ్సరుద్దీన్, మొహ్మద్ ఇమ్రాన్‌లను జీషాన్ కలిసి సంప్రదింపులు జరిపాడు. ముగ్గురు వ్యక్తులకు రూ.4 లక్షలు ఖర్చవుతుందని చెప్పగా.. రూ.3.5 లక్షలు అందజేశాడు. ఇదేవిధంగా మరికొందరి నుంచి రూ.లక్షలు వసూలుచేశారు. యాత్రకు సమయం సమీపిస్తున్నా వీసాలు, ఇతర ప్రయాణ పత్రాలు ఇవ్వలేదు. అఫ్సరుద్దీన్ చరవాణి సిచ్చాఫ్ చేశాడు. చేసేదిలేక జీషాన్ మైలార్‌దేవుపల్లి పోలీసులకు ఫిర్యాదు చేశాడు. మొహ్మద్ ఇమ్రాన్‌ను శనివారం అరెస్టుచేసి రిమాండ్‌కు తరలించారు. వీరు బహదూర్‌పుర వాసులుగా పోలీసులు గుర్తించారు.

గంజాయి విక్రేతల ముఠా పట్టివేత

కాటేదాన్, న్యూస్‌టుడే: కాటేదాన్ పారిశ్రామికవాడలో కార్మికులకు అక్రమంగా గంజాయి విక్రయిస్తున్న ఒడిశా ముఠాను మైలార్‌దేవుపల్లి పోలీసులు శనివారం అరెస్టుచేసి రిమాండ్‌కు తరలించారు. ఇన్‌స్పెక్టర్ శ్రీనివాస్, ఎస్సై లక్ష్మణ్ కథనం ప్రకారం.. విశ్వసనీయ సమాచారంతో కాటేదాన్ డివిజన్‌లోని బాబుల్‌రెడ్డినగర్‌లో ఓ ఇంటిపై పోలీసులు దాడి చేశారు. ఒడిశాకు రాష్ట్రం బలేశ్వర్‌కు చెందిన శిబాజెనా (24), రాజు పడాయి (32), దీపక్‌కుమార్ సాహు(30)లను అదుపులోకి తీసుకున్నారు. రెండు కేజీల గంజాయిని స్వాధీనం చేసుని కేసు నమోదు చేశారు. ముగ్గురినీ రిమాండ్‌కు తరలించారు.

కానిస్టేబుల్‌పై దాడి చేసిన యువకుడిపై కేసు

శంషాబాద్: కానిస్టేబుల్ ప్రకాశ్ శంషాబాద్ ఆర్టీసీ బస్టాండ్ వద్ద తన ద్విచక్ర వాహనాన్ని రోడ్డు పక్కన పార్కింగ్ చేసి షాపింగ్ చేస్తున్నాడు. ఈ క్రమంలో ద్విచక్ర వాహనంపై అటు వైపు వచ్చిన శంషాబాద్‌కు చెందిన ఎం.రాములు కానిస్టేబుల్‌తో అకారణంగా వాగ్వాదానికి దిగాడు. ఇద్దరి మధ్య మాటామాట పెరగడంతో కోపోద్రిక్తుడైన యువకుడు కానిస్టేబుల్ ముఖంపై బలంగా కొట్టాడు. అతడి బైకును ధ్వంసంచేసి పరారయ్యాడు. కేసు దర్యాప్తు చేస్తున్నారు.

చోరీకి గురైన ద్విచక్రవాహనం స్వాధీనం

శంషాబాద్: మూడేళ్ల క్రితం హైదరాబాద్‌లో చోరీకి గురైన ఓ ద్విచక్ర వాహనాన్ని శనివారం శంషాబాద్‌లో స్వాధీనం చేసుకున్నారు. ఆర్జీఐఏ ట్రాఫిక్ ఇన్‌స్పెక్టర్ బి.ప్రమోద్‌కుమార్ వివరాల ప్రకారం.. బేగంబజార్‌కు చెందిన ప్రకాశ్ వ్యాపారి. 2023లో వ్యక్తిగత పనుల కోసం తన ద్విచక్రవాహనంపై గోపాల్‌పురానికి వెళ్లగాఅతడి బైక్ చోరీకి గురైంది. శంషాబాద్‌లో వాహనాలను తనిఖీ చేస్తున్న ట్రాఫిక్ పోలీసులు చోరీ చేసిన బైక్‌పై ప్రయాణిస్తున్న వ్యక్తిని ఆపారు. విచారణలో చోరీకి గురైనట్లు తేలడంతో వాహనాన్ని స్వాధీనం చేసుకున్నారు.

బెదిరింపులకు పాల్పడుతున్న వ్యక్తి అరెస్టు

శంకర్‌పల్లి: శంకర్‌పల్లి మండలం మహాలింగపురం గ్రామానికి చెందిన మహమ్మద్ మునీర్ అలియాస్ ఖురేషీ అనే వ్యక్తి గ్రామంలో భార్యాభర్తల పంచాయితీ విషయమై మాట్లాడినందుకు సదరు కుటుంబసభ్యుల నుంచి డబ్బు తీసుకున్నాడు. పలు దఫాలుగా రూ.50 వేలు వసూలు చేశాడు. ఈ విషయం ఇతరులకు చెబితే చంపుతానని బెదిరించాడు. ఇలాంటి వారితో ఎప్పటికైనా ప్రమాదమని గ్రహించిన బాధితులు శంకర్‌పల్లి పోలీసులకు ఫిర్యాదు చేశారు. పోలీసులు నిందితుడిని గ్రామంలో అరెస్టు చేసి రిమాండ్‌కు తరలించారు.

మా హయాంలోనే నియోజకవర్గ అభివృద్ధి

ఎమ్మెల్యే, జిల్లా గ్రంథాలయ సంస్థ ఛైర్మన్ నడుమ వాగ్వాదం

షాబాద్, న్యూస్‌టుడే: కాంగ్రెస్ హయాంలో మూడేళ్లలోనే అభివృద్ధి జరిగింది.. లేదు గడిచిన 12 ఏళ్లలో నేనే అభివృద్ధి చేశా అంటూ.. జిల్లా గ్రంథాలయ సంస్థ ఛైర్మన్ మధుసూదన్ రెడ్డి, చేవెళ్ల ఎమ్మెల్యే కాలె యాదయ్యల నడుమ వాగ్వాదం జరిగింది. శనివారం షాబాద్ మండల కేంద్రంలో రైతువేదికలో మిషన్ ఫర్ ఆత్మ నిర్భర్ ఇన్ పల్సెస్ కార్యక్రమం నిర్వహించారు. దీనిలో ముందుగా మధుసూదన్‌రెడ్డి మాట్లాడుతూ.. ముఖ్యమంత్రి రేవంత్‌రెడ్డి హయాంలో గడిచిన మూడేళ్లుగా ఎన్నో పథకాలను అమలు చేస్తూ అభివృద్ధి చేస్తోందని అన్నారు. అనంతరం ఎమ్మెల్యే యాదయ్య మాట్లాడుతూ.. తాను 12 ఏళ్లు ఎమ్మెల్యేగా ఉంటూ ఎన్నో అభివృద్ధి కార్యక్రమాలు చేశానన్నారు. గత ప్రభుత్వ హయాంలోనూ ఎన్నో మంచి పథకాలు అమలు చేశామని, వాటిలో భాగంగానే రైతువేదికలు నిర్మించామన్నారు. పలువురు నేతలు లేచి.. రైతు వేదికలో ఎప్పుడైనా సమావేశాలు నిర్వహించారా, మండలంలో ఏం అభివృద్ధి చేశారని ఎమ్మెల్యేను నిలదీశారు. అనంతరం రైతులకు కంది విత్తనాలు పంపిణీ చేశారు. జిల్లా వ్యవసాయ అధికారి సుజాత, సర్దార్‌నగర్ మార్కెట్ ఛైర్మన్ సురేందర్ రెడ్డి, గుడిమల్కాపూర్ మార్కెట్ వైస్‌ఛైర్మన్ చంద్రశేఖర్, ఏవో విజయచంద్ర, వివిధ గ్రామాల సర్పంచులు, ప్రజా ప్రతినిధులు పాల్గొన్నారు.

వాదించుకుంటున్న యాదయ్య, మధుసూదన్‌రెడ్డి

కాంగ్రెస్ ప్రభుత్వ వైఫల్యాలపై నిరసనలు

చేవెళ్ల, న్యూస్‌టుడే: కాంగ్రెస్ ప్రభుత్వ వైఫల్యాలను ఎండగట్టేందుకు సెప్టెంబరు 1 నుంచి 8 వరకు అన్ని గ్రామాల్లో నిరసన కార్యక్రమాలు చేపట్టాలని భారాస శ్రేణులకు మాజీ మంత్రి, మహేశ్వరం ఎమ్మెల్యే పట్లోళ్ల సబితా ఇంద్రారెడ్డి పిలుపునిచ్చారు. శనివారం చేవెళ్లలో నిర్వహించిన భారాస నియోజకవర్గ ముఖ్య కార్యకర్తల సమావేశంలో ఆమె పాల్గొని మాట్లాడారు. భారాస అధికారంలో ఉన్న సమయంలో ప్రజల సంక్షేమం కోసం ప్రవేశపెట్టిన అనేక పథకాలను కాంగ్రెస్ ప్రభుత్వం అమలు చేయడం లేదని.. ఈ విషయాలను ప్రజల్లోకి తీసుకెళ్లాలని సూచించారు. రాష్ట్ర ప్రభుత్వ వెయ్యి రోజుల పాలనా వైఫల్యాలను ప్రజలకు వివరించడమే లక్ష్యంగా ప్రతి గ్రామంలో పర్యటించాలన్నారు. పార్టీ నాయకులు పట్లోళ్ల కృష్ణారెడ్డి, దేశమల్ల ఆంజనేయులు, అనంతరెడ్డి, విజయార్య, ప్రభాకర్, గోవర్ధన్‌రెడ్డి, హన్మంత్‌రెడ్డి, వాసుదేవ్ కన్నా, శశిధర్‌రెడ్డి పాల్గొన్నారు.

మాట్లాడుతున్న మాజీ మంత్రి సబితారెడ్డి

ఫీజు రీయింబర్స్‌మెంట్ నిధులను విడుదల చేయాలి

శంషాబాద్, న్యూస్‌టుడే: విద్యార్థులకు చెల్లించాల్సిన రూ.15 వేల కోట్ల ఫీజు రీయింబర్స్‌మెంట్ నిధులను వెంటనే విడుదల చేసి రాష్ట్ర ప్రభుత్వం చిత్తశుద్ధి చాటుకోవాలని రంగారెడ్డి జిల్లా గ్రామీణ భాజపా అధ్యక్షుడు పి.రాజ్‌భూపాల్‌గౌడ్ డిమాండ్ చేశారు. భాజపా రాష్ట్ర కమిటీ పిలుపు మేరకు శనివారం శంషాబాద్‌లో నిర్వహించిన 'ఫీజుల బకాయి- బీజేపీ లడాయి' నిరసన దీక్ష కార్యక్రమంలో ఆయన పాల్గొని మాట్లాడారు. రేవంత్ సర్కార్ అనాలోచిత, నిర్లక్ష్య వైఖరి కారణంగా నేడు 40 లక్షల మంది విద్యార్థుల జీవితాలు ప్రశ్నార్థకంగా మారాయన్నారు. ఫీజు రీయింబర్స్‌మెంట్ నిధులను విడుదల చేయకపోతే ఆందోళన కార్యక్రమాలను ఉద్ధృతం చేస్తామని హెచ్చరించారు. తోకల శ్రీనివాస్‌రెడ్డి, ఎస్.మహేందర్, బుక్క వేణుగోపాల్, అందె బాబయ్య, విజయభాస్కర్‌రెడ్డి తదితరులు పాల్గొన్నారు.

నిరసన దీక్ష చేస్తున్న భాజపా నాయకులు

రేడియల్ రోడ్డు కూడలి మార్కింగ్ పనుల అడ్డగింత

షాబాద్, న్యూస్‌టుడే: షాబాద్ మండలంలో ఏర్పాటు చేయనున్న రేడియల్ రోడ్డు ఇంటర్‌ఛేంజ్ కూడలి ఏర్పాటు విషయంలో శనివారం షాబాద్ మండలంలో రైతులు ఆందోళన వ్యక్తం చేస్తూ మార్కింగ్ పనులను అడ్డుకున్నారు. కొత్వాల్‌గూడ- కొడంగల్ నడుమ ఏర్పాటు చేయనున్న రేడియల్ రోడ్డు నిర్మాణంలో భాగంగా షాబాద్ మండలంలో సంకెపల్లిగూడ- మల్లారెడ్డిగూడ నడుమ ఇంటర్‌ఛేంజ్ కూడలి ఏర్పాటు చేయనున్నారు. దీని కోసం సుమారు 46 ఎకరాల భూమిని సేకరించాలని ప్రభుత్వం నిర్ణయించింది. ఈ సేకరణ ప్రక్రియ పూర్తిగా అశాస్త్రీయంగా ఉందని, దేశంలో ఎక్కడా లేని విధంగా ఇంత పెద్దఎత్తున భూసేకరణ ఎందుకని రైతులు ప్రశ్నిస్తున్నారు. ఈ సేకరణ పూర్తిగా బడా రియల్ వ్యాపారులకు అనుకూలంగా ఉందని ఆవేదన వ్యక్తం చేశారు. ఏర్పాటు చేసే కూడలి భూసేకరణ పూర్తిగా ఒకవైపు ఎక్కువ విస్తీర్ణం, మరో వైపు 10 శాతం భూములు కూడా పోని విధంగా ఉందన్నారు. మార్కింగ్ ప్రక్రియను అడ్డుకునేందుకు రైతులు ప్రయత్నించగా.. తహసీల్దార్ అన్వర్ వారిని సముదాయించి, అన్యాయం జరగకుండా చూస్తామని హామీ ఇచ్చారు.

షాబాద్ తహసీల్దార్ అన్వర్‌తో మాట్లాడుతున్న రైతులు

కేశంపేట ఎస్ఐగా పరమేష్

కేశంపేట: కేశంపేట ఎస్ఐగా పరమేష్ నియమితులయ్యారు. ఇక్కడ విధులు నిర్వహిస్తున్న ఎస్ఐ రాజ్‌కుమార్ సీసీఆర్‌బీ, ఫ్యూచర్‌సిటీ కమిషనరేట్‌కు బదిలీ అయ్యారు. ఆయన స్థానంలో కందుకూరు ఎస్ఐ పరమేష్ వచ్చారు.

పాపిరెడ్డిగూడలో సోలార్ వీధి దీపాల ఏర్పాటు

కేశంపేట: మౌలిక వసతుల కల్పనలో భాగంగా గ్రామంలో కొత్తగా సోలార్ వీధి దీపాలు ఏర్పాటు చేస్తున్నట్లు పాపిరెడ్డిగూడ గ్రామ సర్పంచి శశిరేఖ తెలిపారు. వీటి పనులకు శనివారం ప్రారంభించారు. గ్రామంలోని ప్రధాన మార్గంతో పాటు మరికొన్ని చోట్ల దాదాపు 15 దీపాలను అమర్చుతున్నారు.

ప్రభుత్వ భూమి ఆక్రమణపై చర్యలు చేపట్టాలి

కేశంపేట: సంతాపూర్ గ్రామ శివారులో ప్రభుత్వ భూమి ఆక్రమణకు గురైందంటూ ఆ గ్రామ పంచాయతీ వార్డు సభ్యుడు సోమరాజు అశోక్, గ్రామస్థులు శనివారం తహసీల్దారు రాజేందర్‌రెడ్డికి ఫిర్యాదు చేశారు. సర్వే నంబరు 131లో ప్రభుత్వ భూమి పక్కనే ఉన్న పట్టాదారులు కొందరు నిబంధనలకు విరుద్ధంగా కబ్జాచేసి విక్రయించేందుకు యత్నిస్తున్నారని, విచారణ జరిపి చర్యలు చేపట్టాలని కోరారు.

వేదగిరిగుట్టపై ప్రత్యేక పూజలు

జిల్లేడు చౌదరిగూడెం: తుంపల్లి శివారులోని వేదాంజనేయ స్వామి దేవాలయంలో భక్తులు ప్రత్యేక పూజలు నిర్వహించారు. ప్రతి శనివారం అన్నదాన కార్యక్రమంలో భాగంగా సీనియర్ అసిస్టెంట్ మహేందర్ గౌడ్ 500 మంది భక్తులకు అన్నదానం నిర్వహించారు. తహసీల్దార్ జగదీశ్వర్, నాయబ్ తహసీల్దార్ భాస్కర్, ఆర్ఐ రాంబాబులు మొక్కలు నాటారు.

వివేకానందుడి ఆదర్శాలకు అనుగుణంగా బాలకృష్ణన్ కృషి

షాద్‌నగర్ న్యూటౌన్, న్యూస్‌టుడే: స్వామి వివేకానందుడి ఆదర్శాలు, ఆశయాలకు అనుగుణంగా ఎ.బాలకృష్ణన్ సమాజాభివృద్ధికి చేసిన కృషి ఆదర్శనీయమని షాద్‌నగర్ మాజీ ఎమ్మెల్యే, తెదేపా పొలిట్‌బ్యూరో సభ్యులు బక్కని నర్సింహులు అన్నారు. అనారోగ్యంతో శుక్రవారం మృతిచెందిన కన్యాకుమారిలోని స్వామి వివేకానంద కేంద్రం అఖిల భారత అధ్యక్షుడు ఎ.బాలకృష్ణన్‌కు ఫరూఖ్‌నగర్ మండలం లింగారెడ్డిగూడ గ్రామంలో శనివారం ఘనంగా నివాళులు అర్పించారు. గ్రామ సర్పంచి ఎంసీ ప్రవీణ్‌కుమార్, పీఏసీఎస్ షాద్‌నగర్ ఛైర్మన్ శ్రీకాంత్‌రెడ్డి, మాజీ ఎంపీపీ చల్లా వెంకటేశ్వర్‌రెడ్డి తదితరులు పాల్గొన్నారు.

నివాళులర్పిస్తున్న మాజీ ఎమ్మెల్యే, గ్రామస్థులు

రంగాపూర్ సర్పంచి అంజమ్మ మృతి

నందిగామ: నందిగామ మండలం రంగాపూర్ కాంగ్రెస్ పార్టీకి చెందిన సర్పంచి గోవు అంజమ్మ (83) శనివారం ఉదయం గుండెపోటుతో మృతిచెందారు. మహబూబ్‌నగర్ ఎమ్మెల్సీ నవీన్ కుమార్‌రెడ్డి, మాజీ ఎమ్మెల్యే అంజయ్య యాదవ్ సల్వేంద్రిగూడ చేరుకుని నివాళులర్పించారు. ఆమె రెండుసార్లు సర్పంచిగా సేవలందించారు. మాజీ ఎంపీపీ శివశంకర్ గౌడ్, కేశంపేట మాజీ ఎంపీపీ రవీందర్ యాదవ్, మాజీ జడ్పీ వైస్‌ఛైర్మన్ ఈటగణేష్, సర్పంచులు నివాళులు అర్పించారు.

సైబర్ నేరాలపై అవగాహన అవసరం

మొయినాబాద్, న్యూస్‌టుడే: సైబర్ నేరాలపై ప్రతి ఒక్కరూ అవగాహన పెంచుకోవాలని మొయినాబాద్ ఠాణా ఇన్‌స్పెక్టర్ వై.మల్లికార్జున్‌రెడ్డి అన్నారు. శనివారం మొయినాబాద్ ఠాణా ఆధ్వర్యంలో హైదరాబాద్- బీజాపూర్ జాతీయ రహదారిపై సైబర్ నేరాలపై అవగాహన ర్యాలీ నిర్వహించారు. ఈ సందర్భంగా ఆయన మాట్లాడుతూ.. పెరుగుతున్న సైబర్ నేరాలు తగ్గాలంటే.. అందరిలోనూ అవగాహన పెరగాల్సిన అవసరం ఉందన్నారు. క్రైం ఇన్‌స్పెక్టర్ ఉపేందర్, ఎస్సైలు సుభాష్, సత్యనారాయణ, గ్లోబల్ ఇంజినీరింగ్ కళాశాల విద్యార్థులు పాల్గొన్నారు.

సందడిగా జాతీయ క్రీడా దినోత్సవం

మొయినాబాద్, న్యూస్‌టుడే: తోల్కట్ట లోని చేవెళ్ల సాంఘిక సంక్షేమ బాలికల గురుకుల కళాశాల ఆవరణలో జాతీయ క్రీడా దినోత్సవాన్ని ఘనంగా నిర్వహించారు. మేజర్ ధ్యాన్‌చంద్ చిత్రపటానికి పూలమాలలు వేసి నివాళులర్పించారు. అనంతరం విద్యార్థుల ప్రదర్శనలు ఆకట్టుకున్నాయి. ప్రిన్సిపల్ మాలతి, పీడీ సవిత, విద్యార్థులు పాల్గొన్నారు.

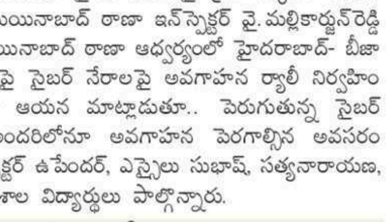

నందిగామలో విద్యార్థులకు ట్రోఫీ అందజేస్తున్న ఎస్ఐ దేవ్‌రాజ్

నందిగామ: నందిగామ మండలం కన్హ శాంతి వనంలోని హరి యూనివర్సిటీలో క్రీడా దినోత్సవాన్ని శనివారం ఉత్సాహంగా జరుపుకొన్నారు. మేజర్ ధ్యాన్‌చంద్‌కు నివాళులర్పించారు. అనంతరం ర్యాలీ నిర్వహించి క్రీడలు ప్రారంభించారు. ఉత్తమ ప్రతిభ కనబరిచిన విజేతలకు బహుమతులు అందజేశారు. యూనివర్సిటీ వైస్‌ఛాన్స్‌లర్ నర్సిరెడ్డి, అధ్యాపకులు తదితరులు పాల్గొన్నారు.

నందిగామ: నందిగామ మండల కేంద్రంలోని ఉన్నత పాఠశాలలో 'మేరా యువ భారత్' నిర్వాహకుడు దాసరి శ్రీశైలం ఆధ్వర్యంలో శనివారం విద్యార్థులతో ఆటలు ఆడించారు. ఉత్తమ ప్రతిభ కనబరిచిన విద్యార్థులకు ముఖ్యఅతిథిగా విచ్చేసిన ఎస్ఐ దేవ్‌రాజ్ చేతుల మీదుగా బహుమతులు అందజేశారు.

పాదాల చికిత్సను స్వతంత్ర వైద్య విభాగంగా గుర్తించాలి

మొయినాబాద్, న్యూస్‌టుడే: పాదాల చికిత్సను స్వతంత్ర వైద్య విభాగంగా గుర్తించాలని ఏపీ ప్రభుత్వ విశ్రాంత ప్రత్యేక ప్రధాన కార్యదర్శి పీవీ రమేశ్ పేర్కొన్నారు. శనివారం మొయినాబాద్‌లోని ఓ రిసార్టులో ఇండియన్ పోడియాట్రీ అసోసియేషన్ తెలంగాణ చాప్టర్ ఆధ్వర్యంలో 'ఊపకాన్-2026' రెండు రోజుల జాతీయ సదస్సును ప్రారంభించారు. అవయవాలను తొలగింపును నివారించడం, కాళ్లను కాపాడటం, డయాబెటిక్ ఫుట్ సమస్యలతో బాధపడుతున్న రోగుల జీవన ప్రమాణాలను మెరుగుపర్చడమే లక్ష్యంగా ముందుకు సాగుతున్నట్లు ఇండియన్ పోడియాట్రీ అసోసియేషన్ వ్యవస్థాపక జాతీయ అధ్యక్షుడు డా. ఏపీఎస్ సూరి స్పష్టం చేశారు. ఇండియన్ పోడియాట్రీ అసోసియేషన్ తెలంగాణ చాప్టర్ అధ్యక్షుడు డా. కేవీ ఎన్ఎన్ సంతోష్‌మూర్తి, అమెరికన్ పోడియాట్రిక్ మెడికల్ అసోసియేషన్- బోర్డ్ ఆఫ్ ట్రస్టీస్ సభ్యుడు డా. డేవిడ్ బి ఆల్బర్, తెలంగాణ చాప్టర్ కార్యదర్శి రెజినాల్డ్ డీ లామ్, స్టేట్ మెడికల్ కౌన్సిల్ వైస్‌ఛైర్మన్ డా. గుడుగాని శ్రీధర్ తదితరులు పాల్గొన్నారు.

సదస్సును ప్రారంభిస్తున్న పీవీ రమేశ్ తదితరులు

PUBLIC NOTICE

It is hereby informed to the general public that my client has entered into an agreement of sale with Sri Vakiti Konda Venkata Rami Reddy and Smt. Vakiti Vedavati both are Residents of Villa No. 26, Palm Ridge Villas, VTC Kondapur, Serilingampally, RR District, 500 084. in respect of agricultural lands admeasuring Ac. 7-01 guntas in survey No 349, 350 & 353 in Vemula Narva village, Shadnagar Division, Keshampet Mandal, Ranga Reddy District, Telangana and bounded by: **NORTH:** Survey No 353 belongs to Rani House & others. **SOUTH:** Road **EAST:** Survey No 348 & 349 belongs to Naveen & others. **WEST:** Survey No 350 & 353 belongs to Lakshmaiah, Mallesh Goud & Others

If any person/ persons having any claim or interest in the above said agricultural lands and have any objection to the proposed sale transaction should contact the undersigned along with supporting Documents to prove their claim within 7 days from the date of Publication of this Notice. Other wise, my client will complete the transaction as per the agreement. No claims will be entertained thereafter.

Dr. BABU SANGISHETTY, Advocate,
MIG –II, Block –27, Flat – 4,
Bagh Lingampally, Hyderabad- 44
Cell No: **98490- 71105**

CAUTION NOTICE

Under the instructions of my clients K.Rajesh and another R/o Hyderabad I caution the general public that, my clients have filed suit in O.S.No. 12/2026 pending on the file of Hon"ble Senior Civil Judge, Chevella, R.R. District against Mohammed Bin Awad Al Qaiti S/o. Awad Bin Saleh & 14 others seeking relief of Specific Performance of Agreement of sale, Declaration and for the relief of Perpetual Injunction in respect of Suit Schedule Property i.e. **All that the part and parcel of Agricultural Dry Land of an extent of Acres 25.34 Guntas in Survey Nos 255, 258, 282, 282/2, 283 and 299, situated at Shankarpally and Singapur Villages, Shankarpally Mandal, Ranga Reddy District.**

Now it has been brought to the notice of my clients that the Defendants, more particularly Baddam Krishna Reddy S/o.Late Malla Reddy R/o Shankarpally, who is the Defendant No.10 in the suit is trying to alienate/ encumber the above said property in favour of prospective purchaser/s by suppressing the pendency of the above suit without there being any kind of right, title over the same.

Hence I hereby caution general public that not to do any kind of transaction/s in respect of above mentioned properties with the Defendants in the above suit and if any person/s, institution/s deal with the above stated land in any manner of alienation by encumbering the above said property will be doing so at their own risk and the same is Lis-pendens and not binding on my clients.

B.SHESHU KUMAR, Advocate
3-3-991/1, Kutbiguda, Hyderabad–500027
Ph.No. 9000011282

ప్రకటన

ఇందు మూలముగా యావన్మంది ప్రజలకు తెలియజేయునది ఏమనగా, నా క్లయింట్ క్రింద పేర్కొనబడిన షెడ్యూల్ స్థిరాస్తిని, భూమి యజమానులైన 1. శ్రీమతి లక్ష్మన్నగారి @ క్లోం మాధవి, భర్త: యాదగిరి రెడ్డి, నివాసం: ఇంటి నెం.1-26, దెబ్బడగూడ గ్రామం, కందుకూరు మండల్, రంగారెడ్డి జిల్లా, 2. శ్రీమతి లక్ష్మన్నగారి @ మందాడి జయలలిత @ జయలత, భర్త: యాదగిరి రెడ్డి, నివాసం: ఇంటి నెం. 1-34, పెద్దమంగళారం గ్రామం, మొయినాబాద్ మండల్, రంగారెడ్డి జిల్లా, 3. కుమారి లక్ష్మన్నగారి గీత, తండ్రి జనార్ధన్ రెడ్డి, నివాసం: ఇంటి నెం.2-12/1, మల్కాపూర్ గ్రామం, చేవెళ్ల మండల్, రంగారెడ్డి జిల్లా వారి నుండి కొనుగోలు చేయుటకు అమ్మకపు ఒప్పందం కుదుర్చుకున్నారు. తదనుగుణంగా, విక్రయ లావాదేవీని కొనసాగించాలని భావిస్తున్నారు.

స్థిరాస్తి షెడ్యూలు: ముడిమ్యాల్ గ్రామం, చేవెళ్ల మండల్, రంగారెడ్డి జిల్లాలో ఉన్నటువంటి మొత్తం అగ్రికల్చరల్ ల్యాండ్ సర్వే నెంబర్ 301లో గల ఎ.6-00 గుంటలుగా కలిగిన సర్వే నెంబర్ 301/ఆ1లో గల ఎ.2-00 గుంటలు, సర్వే నెంబర్ 301/ఆ/2లో గల ఎ.2-00 గుంటలు సర్వే నెంబర్ 301/ఆ/3/1/1లో గల ఎ.1-00 గుంటలు మరియు సర్వే నెంబర్ 301/ఆ/3/2 లో గల ఎ.1-00 గుంటలు గల భూమికి హద్దులు: (ఉ) గౌస్ మొహినుద్దీన్ గారి భూమి, (ద) మల్కాపూర్ గ్రామమునకు వెళ్ళు రోడ్డు, (తూ) P. వెంకరెడ్డి గారి భూమి, (ప) రాజేష్ సింగ్ గారి భూమి. పైన పేర్కొన్న స్థిరాస్తి షెడ్యూలు విక్రయ లావాదేవీకి సంబంధించి ఎవరికైనా అభ్యంతరం కానీ, దావా కానీ, ఆసక్తి కానీ, మరియు వివాదం కానీ ఉంటే, ఈ ప్రచురణ తేదీ నుండి ఏడు (7) రోజులలోపు వారి అభ్యంతరాలు, వాదనలు, మరియు వివాదాల వివరాలను లిఖిత పూర్వకమైన ఋజువులతో అతను/ ఆమె/ వారు ఈ క్రింద పేర్కొనిన లాయర్‌ని సంప్రదించవచ్చు. అలా చేయకపోతే, పైన పేర్కొన్న షెడ్యూల్ ఆస్తికి సంబంధించి ఇతరులు ఎవరికీని అభ్యంతరాలు, వాదనలు మరియు వివాదాలు లేనట్లుగా భావించి, నా క్లయింట్ పైన పేర్కొనబడిన షెడ్యూల్ స్థిరాస్తి కలిగిన యజమానులతో విక్రయ లావాదేవీని పూర్తి చేయడానికి కొనసాగుతారు మరియు ఆ తర్వాత ఎటువంటి వాదనలు, అభ్యంతరాలు మరియు వివాదాలు స్వీకరించబడవు.

జె. సుధాకర్, న్యాయవాది,
3 వ అంతస్తు, శ్రీ దుర్గా చాంబర్స్,
ఠాకూర్ హరి ప్రసాద్ లేన్, సోమాజిగూడ,
హైదరాబాదు 500082.
మొబైల్ నెం. **9881159952**

(c) eenadu

రేషన్.. పరేషాన్

ఎన్టీఆర్‌నగర్ డివిజన్ పరిధిలోని పోచమ్మ ఆలయం సమీపంలోని రేషన్ దుకాణాన్ని ఉదయం, సాయంత్రం సకాలంలో తెరవకపోవడంతో లబ్ధిదారులు ఇబ్బందులు పడుతున్నారు. శనివారం సాయంత్రం 4 గంటలకు తెరవాల్సిన దుకాణాన్ని 5 గంటలైనా తెరవలేదని మహిళా లబ్ధిదారులు తెలిపారు. రేషన్ షాపు ఎదుట వారు పడిగాపులు కాశారు. నెలలో చివరి రెండు రోజులే మిగిలి ఉండటంతో బియ్యం అందదేమోనని ఆందోళన వ్యక్తం చేశారు. -న్యూస్‌టుడే, ఆర్కేపురం

మహేశ్వరం

• మహేశ్వరం • ఇబ్రహీంపట్నం • కల్వకుర్తి

దేవుళ్ల చిత్రపటాలకు 'ఉద్వాసన'

పహాడీషరీఫ్, న్యూస్‌టుడే: ఇకపై దేవుళ్ల చిత్రపటాలు చెత్తలో పడేయకూడదని జల్‌పల్లి సర్కిల్ కమిషనర్ వెంకట్రామ్ సూచించారు. శనివారం మామిడిపల్లి బాలాజీ వెంకటేశ్వర ఆలయంలో 'ఉద్వాసన' కార్యక్రమం చేపట్టారు. ఆలయ ప్రాంగణంలో పాత చిత్రపటాలను సేకరించారు. వాటికి సంప్రదాయబద్ధంగా ఉద్వాసన పూజలు నిర్వహించి రీసైక్లింగ్ చేస్తామని కమిషనర్ తెలిపారు.

క్రీడలతో క్రమశిక్షణ

బాలాపూర్,న్యూస్‌టుడే: క్రీడలు శారీరక దారుఢ్యంతోపాటు మానసిక స్థైర్యం, క్రమశిక్షణ అందిస్తాయని ప్రభుత్వ డిగ్రీ కళాశాల ప్రిన్సిపల్ ప్రసాద్ అన్నారు. బడంగ్‌పేట కళాశాల ఆవరణలో క్రీడా, ఎన్‌ఎస్‌ఎస్ విభాగాల సంయుక్త ఆధ్వర్యంలో శనివారం జాతీయ క్రీడా దినోత్సవం నిర్వహించారు. ఈ సందర్భంగా ఆయన మాట్లాడుతూ ఆటలు ఆత్మవిశ్వాసం, నాయకత్వ లక్షణాలతో పాటు జట్టు స్ఫూర్తిని పెంపొందిస్తాయన్నారు. క్రీడా కో-ఆర్డినేటర్ నర్సింహరాజు, ఇతర విభాగాల కో-ఆర్డినేటర్లు డా.వెంకట్‌రెడ్డి, డా.ఎస్.జ్యోతి, డా.రామరాజు, వెంకన్న, సురేష్, విజయశ్రీ పాల్గొన్నారు.

బోనమెత్తనున్న మహేశ్వరం

నేటి నుంచి ఉత్సవాలు

రావిర్యాల శ్రీసూర్యగిరి రేణుకా ఎల్లమ్మ

మహేశ్వరం, న్యూస్‌టుడే: మహేశ్వరం, రావిర్యాలలో బోనాల ఉత్సవాలు ఆదివారం ప్రారంభం కానున్నాయి. ఐదు రోజుల పాటు వైభవంగా కొనసాగనున్నాయి. ఇప్పటికే మహేశ్వరంలో సర్పంచి మునగపాటి నవీన్‌తోపాటు ఆలయ నిర్వాహకులు, రావిర్యాలలో ఆలయ కమిటీ ఛైర్మన్ రెడ్డిగళ్ల రత్నం, డైరెక్టర్లు ఏర్పాట్లు పూర్తి చేశారు. ఆలయాలకు రంగులు వేసి, విద్యుద్దీపాలతో అలంకరించారు. ఉత్సవాలను శాంతియుత వాతావరణంలో జరిగేలా పోలీసు అధికారులు పటిష్ఠ బందోబస్తు ఏర్పాటు చేశారు.

• మహేశ్వరంలో 30న సౌడమ్మ బోనాలు.. సెప్టెంబరు 1న ఎల్లమ్మ బోనాలు, 2న కోటమైసమ్మ బోనాలు, 3న పోచమ్మ బోనాల ఊరేగింపు నిర్వహించనున్నారు.

రావిర్యాలలో..

జీహెచ్ఎంసీ పరిధిలోని తుక్కుగూడ డివిజన్ రావిర్యాలలోని శ్రీసూర్యగిరి రేణుకా ఎల్లమ్మ బోనాల ఉత్సవాలు ఈ నెల 31న ప్రారంభం కానున్నట్లు ఆలయ కమిటీ ఛైర్మన్ రెడ్డిగళ్ల రత్నం తెలిపారు. సెప్టెంబరు 1న ఉదయం 9 గంటలకు సత్యనారాయణ స్వామి వ్రతాలు, మధ్యాహ్నం 12 గంటలకు అమ్మవారి కల్యాణోత్సవం, అగ్నిగుండం, అన్నదానం, 3 గంటలకు రావిర్యాల నుంచి బోనాలు, ఘటం, పోతరాజుల వేషధారణతో ఊరేగింపు, రాత్రి బోనాల సమర్పణ ఉంటుందని తెలిపారు.

మహేశ్వరంలోని గడికోట మైసమ్మ

• వాహనాల పార్కింగ్, భక్తులకు ఎలాంటి ఇబ్బందులు తలెత్తకుండా ఆదిభట్ల పోలీసులు ఏర్పాట్లు పూర్తి చేశారు. ఇప్పటికే శంషాబాద్ డీసీపీ రాజేశ్ పరిశీలించారు.

వామ్మో.. వంతెన!

శిథిలావస్థకు చేరి ఎనిమిదేళ్లు.. కరవైన మరమ్మతులు

పహాడీషరీఫ్, న్యూస్‌టుడే: జల్‌పల్లిలోని పెద్దచెరువు కాలువపై నిర్మించిన వంతెన శిథిలావస్థకు చేరి ప్రమాదకరంగా మారింది. జల్‌పల్లికి అప్పట్లో వర్షాకాలం వచ్చిందంటే ముంపు సమస్య ఎదురయ్యేది. ఈ సమస్య పరిష్కారానికి 1972లో అప్పటి మలక్‌పేట ఎమ్మెల్యే సరోజిని పుల్లారెడ్డి పెద్దచెరువు కాలువపై వంతెన నిర్మాణానికి చర్యలు తీసుకున్నారు. దీన్ని నిర్మించి ఐదు దశాబ్దాలు దాటగా.. ఎనిమిదేళ్లుగా శిథిలావస్థకు చేరింది.

స్థాయి మారినా

జల్‌పల్లి... ఒకప్పుడు గ్రామంగా ఉండేది. 2014లో పురపాలికగా మారింది. ఈ ఏడాది ఫిబ్రవరిలో గ్రేటర్ హైదరాబాద్‌లో విలీనమైంది. స్థాయి మారినా వంతెన సమస్యకు మాత్రం పరిష్కారం లభించడం లేదు. శ్రీశైలం రాష్ట్ర రహదారి నుంచి జల్‌పల్లికి

మూడు కిలోమీటర్ల రోడ్డు.. కబ్జాలతో ఇరుకుగా మారింది. ఈ మార్గంలోనే కాలువపై ఉన్న వంతెన ఎప్పుడు కూలుతుందో అన్నట్టుగా తయారు కావడంతో నిత్యం ప్రమాద ఘంటికలు మోగుతున్నాయి. ఐదేళ్ల క్రితం ఓ పిల్లర్ కుంగిపోవడంతో వంతెనపై రాకపోకలను నిలిపేశారు. మూడేళ్ల క్రితం అధికారులు, పోలీసులు మరమ్మతులు చేయించి రాకపోకలను పునరుద్ధరించారు. ఇటీవలి కాలంలో వంతెనపై వాహనాల రాకపోకలు పెరగడంతో తరచూ రద్దీ ఏర్పడుతోంది. దీనికితోడు శిథిలావస్థకు చేరిన వంతెన పక్కగోడలు కూలిపోయాయి. గతేడాది ఇద్దరు.. మూడేళ్ల క్రితం నలుగురు.. చెరువులో వాహనాలు పడి ప్రాణాలు పోగొట్టుకున్నారు.

కూలి మూడేళ్లయినా..

బాలాపూర్ మండలం మామిడిపల్లి నుంచి జల్‌పల్లికి వచ్చే మార్గంలోని మరో వంతెన.. వర్షం ధాటికి పూర్తిగా కూలి మూడేళ్లు దాటింది. అయినా మరమ్మతులకు నోచుకోవడం లేదు. శిథిలావస్థకు చేరిన పెద్దచెరువు కాలువ వంతెనపై నుంచే ప్రయాణించే సర్కిల్ అధికారులు దాని దుస్థితి గురించి పట్టించుకోవడం లేదన్న విమర్శలున్నాయి. ఈ విషయమై ఉప కమిషనర్ వెంకట్రామ్‌ని సంప్రదించగా... కొత్త వంతెన నిర్మాణానికి ప్రభుత్వం చర్యలు తీసుకుంటుందని పేర్కొన్నారు.

వైభవంగా విగ్రహ ప్రతిష్ఠ

ఉత్సవాల్లో పాల్గొన్న మాజీ ఎమ్మెల్యే మంచిరెడ్డి కిషన్‌రెడ్డి

ఎల్లమ్మతండ(మంచాల): ఎల్లమ్మతండాలోని ఆంజనేయ స్వామి ఆలయంలో శనివారం వీరాంజనేయ స్వామి విగ్రహ ప్రతిష్ఠ ఉత్సవాలు వైభవంగా నిర్వహించారు. ఇబ్రహీంపట్నం ఎమ్మెల్యే మల్‌రెడ్డి రంగారెడ్డి, మాజీ ఎమ్మెల్యే, భారాస జిల్లా అధ్యక్షుడు మంచిరెడ్డి కిషన్‌రెడ్డి, రాష్ట్ర నాయకులు దండెం రాంరెడ్డి తదితరులు పాల్గొని ప్రత్యేక పూజలు నిర్వహించారు.

శ్రీప్రసన్నాంజనేయస్వామి ఆలయంలో విశేష పూజలు

అబ్దుల్లాపూర్‌మెట్, న్యూస్‌టుడే: అబ్దుల్లాపూర్‌మెట్ గ్రామపంచాయతీ పరిధి అబ్దుల్లాపూర్‌లోని శ్రీప్రసన్నాంజనేయ స్వామి ఆలయంలో శనివారం విశేష పూజలు నిర్వహించారు. గణపతి, నవగ్రహ అభిషేకం, ఆంజనేయస్వామికి ప్రత్యేక అర్చన, అభిషేక పూజలు చేపట్టారు. గ్రామ పెద్దల సహకారంతో భక్తులకు అన్నప్రసాద వితరణ చేశారు.

గుడి నిర్మాణానికి విరాళం

ఇబ్రహీంపట్నం, న్యూస్‌టుడే: మండల పరిధిలోని ఉప్పరిగూడ గ్రామంలో నూతనంగా నిర్మించిన శ్రీరామ ఆలయం నిర్మాణానికి కాంగ్రెస్ నాయకులు బోసుపల్లి వీరేశ్‌కుమార్ శనివారం రూ.1.11 లక్షల విరాళాన్ని దేవాలయ కమిటీ సభ్యులకు అందజేశారు.

ప్రభుత్వ పాఠశాలలను సందర్శించిన ఆర్‌జేడీ

అబ్దుల్లాపూర్‌మెట్, న్యూస్‌టుడే: అబ్దుల్లాపూర్‌మెట్ మండలం మజీద్‌పూర్ జడ్పీహెచ్ఎస్, అనాజ్‌పూర్ ప్రభుత్వ పాఠశాలలను శనివారం పాఠశాల విద్యాశాఖ హైదరాబాద్ ప్రాంతీయ సంయుక్త సంచాలకులు (ఆర్‌జేడీ) సోమిరెడ్డి సందర్శించారు. పాఠశాలల విద్యార్థులను వివిధ అంశాలపై ప్రశ్నించడంతో పాటు బోధన తీరును పరిశీలించారు. మజీద్‌పూర్ జడ్పీహెచ్ఎస్‌లో సుమధుర ఫౌండేషన్ ఆధ్వర్యంలో అందిస్తున్న సేవలను తెలుసుకొని అభినందించారు. ఫౌండేషన్ వ్యవస్థాపకులు మధుసూదన్ ఆధ్వర్యంలో విద్యార్థులకు రాత పుస్తకాలు, వందేమాతరం స్వచ్ఛంద సంస్థ ఆధ్వర్యంలో కొనసాగుతున్న శత శాతం కార్యక్రమం ద్వారా ఒక ఉపాధ్యాయుడిని, మరో క్రీడా ఉపాధ్యాయుడిని ఏర్పాటు చేసి.. విద్యార్థులకు నాణ్యమైన విద్య అందేలా చర్యలు తీసుకుంటామని, మరో ఉపాధ్యాయుడిని నియమించేందుకు కృషి చేస్తామని చెప్పారు. కార్యక్రమంలో వందేమాతరం సంస్థ వ్యవస్థాపకులు రవీందర్, సుమధుర ఫౌండేషన్ సహ ఉపాధ్యక్షుడు సాయినాథ్, సీఎస్ఆర్ హెడ్ కె.జీవన, పాఠశాల ప్రధానోపాధ్యాయుడు విజయ్‌భాస్కర్‌రెడ్డి, గ్రామ సర్పంచి ప్రియ, అమ్మ ఆదర్శ కమిటీ ఛైర్‌పర్సన్ నాగమణి పాల్గొన్నారు.

నిరుద్యోగ యువతపై ప్రభుత్వాల వివక్ష: ఏఐవైఎఫ్

మాట్లాడుతున్న ఏఐవైఎఫ్ రాష్ట్ర ప్రధాన కార్యదర్శి ధర్మేంద్ర. చిత్రంలో జంగయ్య, శ్రీకాంత్

తుర్కయంజాల్, న్యూస్‌టుడే: ప్రశ్నపత్రాల లీకేజీలు, ఉద్యోగ ప్రకటనల రద్దు, ప్రైవేటీకరణ వంటి వాటితో కేంద్ర, రాష్ట్ర ప్రభుత్వాలు నిరుద్యోగ యువతపై వివక్ష చూపుతున్నాయని అఖిల భారత యువజన సమాఖ్య (ఏఐవైఎఫ్) రాష్ట్ర ప్రధాన కార్యదర్శి కల్లూరు ధర్మేంద్ర అన్నారు. శనివారం తుర్కయంజాల్‌లో శనివారం ఏఐవైఎఫ్ రాష్ట్ర మహాసభలను నిర్వహించారు. ఈ సందర్భంగా ఆయన మాట్లాడుతూ.. కేంద్ర ప్రభుత్వం అవలంబిస్తున్న ప్రైవేటీకరణ విధానాలతో విద్య, ఉపాధి రంగాల్లో కార్పొరేట్ శక్తుల భాగస్వామ్యం పెరిగి యువత తీవ్రంగా నష్టపోతోందని పేర్కొన్నారు. రాష్ట్ర ప్రభుత్వం సైతం యువతకు ఇచ్చిన హామీలను విస్మరించిందని విమర్శించారు. యువతను ఏకతాటిపైకి తీసుకొచ్చి విద్య, ఉపాధి, సామాజిక న్యాయ సాధనకు ఉద్యమాలను ఉద్ధృతం చేస్తామన్నారు. సీపీఐ రంగారెడ్డి జిల్లా కార్యదర్శి పాలమాకుల జంగయ్య, ఏఐవైఎఫ్ రాష్ట్ర కార్యనిర్వాహక అధ్యక్షుడు నేర్లకంటి శ్రీకాంత్, సీపీఐ జిల్లా కార్యవర్గ సభ్యులు పర్వతాలు, యాదయ్య, శేఖర్‌రెడ్డి, ఏఐవైఎఫ్, ఏఐఎస్ఎఫ్ జిల్లా కార్యదర్శులు పి.శివకుమార్, వంశీవర్ధన్‌రెడ్డి పాల్గొన్నారు.

'హామీలను అమలు చేయని ప్రభుత్వం'

ఇబ్రహీంపట్నం, న్యూస్‌టుడే: ప్రజా సమస్యలపై పోరాటం చేపట్టనున్నట్లు సీపీఎం జిల్లా కార్యవర్గ సభ్యుడు సామేల్ అన్నారు. శనివారం ఇబ్రహీంపట్నంలోని పాషా, నరహరి స్మారక కేంద్రంలో సీపీఎం మండల కమిటీ సమావేశం నిర్వహించారు. ఈ సందర్భంగా సామేల్ మాట్లాడుతూ.. కాంగ్రెస్ ప్రభుత్వం హామీలను అమలు చేయడం లేదన్నారు. పట్టా భూములను 22ఏ జాబితాలో పెట్టడంతో రైతులు ఇబ్బందులు పడుతున్నారని పేర్కొన్నారు. కార్యక్రమంలో సీపీఎం మండల కార్యదర్శి బుగ్గరాములు, జిల్లా కమిటీ సభ్యులు జంగయ్య, జగన్ పాల్గొన్నారు.

సమస్యల పరిష్కారమే లక్ష్యం

తలకొండపల్లి, న్యూస్‌టుడే: తలకొండపల్లి గ్రామపంచాయతీలో నెలకొన్న సమస్యలను ఎప్పటికప్పుడు పరిష్కరిస్తున్నామని సర్పంచి శేఖర్‌యాదవ్ అన్నారు. శనివారం నిర్వహించిన గ్రామసభలో పలు సమస్యలను స్థానికులు దృష్టికి తీసుకురాగా, వాటిని పరిష్కరించనున్నట్లు ఆయన తెలిపారు. ఉపసర్పంచి కోటేశ్వర్ ముదిరాజ్, పంచాయతీ కార్యదర్శి సత్యం పాల్గొన్నారు.

ఆదర్శ నియోజకవర్గంగా ఇబ్రహీంపట్నం: ఎమ్మెల్యే

లింగంపల్లిలో గ్రామపంచాయతీ భవనానికి శంకుస్థాపన చేస్తున్న రంగారెడ్డి

మంచాల, న్యూస్‌టుడే: ఇబ్రహీంపట్నం నియోజకవర్గాన్ని రాష్ట్రంలోనే ఆదర్శంగా తీర్చిదిద్దేందుకు కృషి చేస్తున్నట్లు ఎమ్మెల్యే మల్‌రెడ్డి రంగారెడ్డి అన్నారు. శనివారం మంచాల మండలం లింగంపల్లి, తాళ్లపల్లి గూడ, చిత్తాపూర్, జాపాల, ఎల్లమ్మ తండా, కొర్రవాని తండా, రంగాపూర్ గ్రామాలలో ఆయన పర్యటించి రూ.2.25 కోట్ల విలువైన అభివృద్ధి పనులకు శంకుస్థాపనలు, ప్రారంభోత్సవాలు చేశారు. ఆయా గ్రామాల్లో మాట్లాడుతూ.. అభివృద్ధి ఎజెండాగా ముందుకు సాగుతున్నట్లు చెప్పారు. కార్యక్రమాల్లో ఇబ్రహీంపట్నం మార్కెట్ కమిటీ ఛైర్మన్ గురునాథ్ రెడ్డి, కాంగ్రెస్ పార్టీ జిల్లా అధికార ప్రతినిధి రమాకాంత్‌రెడ్డి, రాష్ట్ర నాయకులు కొంగర విష్ణువర్ధన్‌రెడ్డి, ఆయా గ్రామాల సర్పంచులు, నాయకులు పాల్గొన్నారు.

విద్యార్థుల్లో పరిశోధన నైపుణ్యాల పెంపే లక్ష్యం

మాట్లాడుతున్న జషుభాయ్ హీరాభాయ్ చౌదరి

తుర్కయంజాల్, న్యూస్‌టుడే: ఔషధ విద్యను అభ్యసించే విద్యార్థుల్లో మారిన పాఠ్యాంశాల ద్వారా పరిశోధన, ప్రయోగాత్మక, పరిశ్రమల అవసరాలకు అనుగుణంగా నైపుణ్యాలు పెంపొందించనున్నట్లు ఫార్మసీ కౌన్సిల్ ఆఫ్ ఇండియా(పీసీఐ) వైస్ ఛైర్మన్ జషుభాయ్ హీరాభాయ్ చౌదరి అన్నారు. జాతీయ విద్యావిధానం-2020 ప్రకారం ఈ ఏడాది నుంచి ఫార్మసీ సిలబస్‌లో మార్పులు వచ్చాయన్నారు. శనివారం తుర్కయంజాల్ డివిజన్‌లోని సెయింట్ పాల్స్ ఫార్మసీ కళాశాలలో నిర్వహించిన 'ఫ్యాకల్టీ డెవలప్‌మెంట్ ప్రోగ్రాం'లో ఆయన ప్రసంగించారు. నూతన విద్యావిధానం ద్వారా ఫార్మసీ విద్యార్థులు తమ పాఠ్యాంశాల్లో కృత్రిమ మేధ, మెషీన్ లెర్నింగ్, పైథాన్, డేటా ఎనలిటిక్స్ వంటి సాంకేతిక పరిజ్ఞానానికి సంబంధించిన నైపుణ్యాలు నేర్చుకుంటారని ఆయన పేర్కొన్నారు. ఓయూ కాలేజ్ ఆఫ్ టెక్నాలజీ, ఫార్మసీ డీన్ సీహెచ్ సైదులు, పీసీఐ కేంద్ర కమిటీ సభ్యులు డాక్టర్ వీరారెడ్డి ప్రభాకర్‌రెడ్డి, డాక్టర్ శరత్‌చంద్రన్, డాక్టర్ ఎం.నిరంజన్‌బాబు, శాస్త్రవేత్త డాక్టర్ అందుగులపాటి సాయి బాలాజీ తదితరులు వివిధ అంశాలపై అధ్యాపకులకు అవగాహన కల్పించారు. కళాశాల ఛైర్మన్ సుధీర్, కార్యదర్శి రాఘవరెడ్డి, ప్రిన్సిపల్ కిరణ్మయి తదితరులు పాల్గొన్నారు.

పనులను ప్రారంభిస్తున్న కాటం భాస్కర్‌గౌడ్

ఆలయ ప్రాంగణంలో కల్యాణ మండపం నిర్మాణం

మహేశ్వరం, న్యూస్‌టుడే: రావిర్యాల గ్రామానికి చెందిన భాజపా రాష్ట్ర నాయకులు కాటం భాస్కర్‌గౌడ్ తన సొంత నిధులు రూ.36 లక్షలు వెచ్చించి శ్రీసూర్యగిరి రేణుకా ఎల్లమ్మ ఆలయం ప్రాంగణంలో కల్యాణ మండప నిర్మాణం చేపట్టారు. తాజాగా ఫ్లోరింగ్ పనులను ఆయన శనివారం ప్రారంభించారు. కార్యక్రమంలో ఆలయ కమిటీ ఛైర్‌పర్సన్ రెడ్డిగళ్ల రత్నం, ఈవో మోహన్‌రావు పాల్గొన్నారు.

రోడ్డు తొలగింపు

మహేశ్వరం, న్యూస్‌టుడే: మహేశ్వరం మండలం కొంగరకుర్దు-ఏ సర్వే నంబరు 289 లోని ఎసైన్డ్ భూమిని ప్రభుత్వం టీజీఐఐసీకి కేటాయించింది. రైతులకు ప్రభుత్వం నష్టపరిహారం సైతం చెల్లిస్తోంది. అయితే స్థిరాస్తి వ్యాపారులు ఆ భూమిలో నుంచి కిలోమీటరున్నర మేర ఓ ప్రైవేటు వెంచర్‌కు రోడ్డు నిర్మించారు. దీనిపై జిల్లా కలెక్టర్ నారాయణరెడ్డికి స్థానికులు ఫిర్యాదు చేయడంతో కందుకూరు ఆర్డీవో జగదీశ్వర్‌రెడ్డి నేతృత్వంలో మహేశ్వరం తహసీల్దార్ చిన్న అప్పలనాయుడు, ఆదిభట్ల ఎస్సై సత్యనారాయణ తదితరులు రోడ్డును యంత్రాలతో తొలగించారు. తమకు అన్ని అనుమతులున్నాయంటూ ఈ సందర్భంగా స్థిరాస్తి వ్యాపారులు అధికారులతో వాగ్వాదానికి దిగారు.

అక్రమ కట్టడాలపై చర్యలు చేపట్టాలి: సీపీఎం

తుర్కయంజాల్, న్యూస్‌టుడే: అక్రమ నిర్మాణాలపై వెంటనే చర్యలు తీసుకోవాలని కోరుతూ శనివారం సీపీఎం ఆధ్వర్యంలో రాగన్నగూడలోని ఆదిభట్ల సర్కిల్ కార్యాలయం వద్ద నిరసన చేపట్టారు. అనంతరం ఉప కమిషనర్ సత్యనారాయణరెడ్డికి వినతిపత్రం అందజేశారు. ఈ సందర్భంగా సీపీఎం రంగారెడ్డి జిల్లా కమిటీ సభ్యుడు డి.కిషన్ మాట్లాడుతూ.. సామాన్యులు ఇల్లు కట్టుకుంటే లేనిపోని కొర్రీలతో తీవ్ర ఇబ్బందులకు గురిచేస్తున్న పట్టణ ప్రణాళిక అధికారులకు బడాబాబులు చేపట్టే అక్రమాలు కనిపించడం లేదని మండిపడ్డారు. పట్టాభూముల పేరుతో ప్రభుత్వ స్థలాల్లో నిర్మాణాలు చేడుతున్నా మామూళ్లు తీసుకుని వదిలేస్తున్నారని ఆరోపించారు. ఇలాంటి నిర్మాణాలు తుర్కయంజాల్, ఇంజాపూర్, మునగనూర్, తొర్రూర్‌లలో అధికంగా ఉన్నాయన్నారు.

4వ, 5వ & 6వ తరగతి విద్యార్థులకు శుభవార్త
రామయ్య నవోదయ & సైనిక్ స్కూల్ కోచింగ్ సెంటర్
ఒక్క కోచింగ్- ఎన్నో ఉపయోగాలు
అడ్మిషన్లు జరుగుచున్నవి
సం: బాలాపూర్ 'X' రోడ్- HYD
9963904635, 7207537772

డీసీసీ అధ్యక్షుడి ఎంపికలో కార్యకర్తల అభిప్రాయాలకు ప్రాధాన్యం

మాట్లాడుతున్న పీవీ మోహన్. చిత్రంలో ఎమ్మెల్యే కసిరెడ్డి నారాయణరెడ్డి, చల్లా నర్సింహారెడ్డి తదితరులు

కడ్తాల్ (ఆమనగల్లు), న్యూస్‌టుడే: డీసీసీ నూతన అధ్యక్షుల ఎంపికలో క్షేత్రస్థాయి నాయకులు, కార్యకర్తల అభిప్రాయాలకు పూర్తి ప్రాధాన్యం ఇస్తామని ఏఐసీసీ కార్యదర్శి, పార్టీ రంగారెడ్డి జిల్లా పరిశీలకుడు పీవీ మోహన్ అన్నారు. రంగారెడ్డి జిల్లా కాంగ్రెస్ కమిటీ నూతన అధ్యక్షుడి ఎంపిక ప్రక్రియలో భాగంగా కడ్తాల్ మండల కేంద్రం సమీపంలో శనివారం పార్టీ జిల్లా అధ్యక్షుడు చల్లా నర్సింహారెడ్డి అధ్యక్షతన సంఘటన్ సృజన్ అభియాన్ నిర్వహించారు. ఈ సందర్భంగా ఆయన మాట్లాడుతూ... ఏఐసీసీ అధ్యక్షుడు మల్లికార్జున ఖర్గే, కాంగ్రెస్ పార్లమెంటరీ పార్టీ ఛైర్‌పర్సన్ సోనియా గాంధీ, లోక్‌సభలో ప్రతిపక్ష నేత రాహుల్ గాంధీల నాయకత్వం, ఆలోచనలు, మార్గదర్శకత్వంలో పార్టీని క్షేత్రస్థాయి నుంచి మరింత బలోపేతం చేయటమే ఈ అభియాన్ ప్రధాన లక్ష్యమని అన్నారు. పార్టీని సమర్థంగా ముందుకు నడిపిస్తూ, అందరితో కలుపుకొని వెళ్లే, పార్టీ సిద్ధాంతాలకు కట్టుబడి ఉండేవారినే డీసీసీ అధ్యక్షుడిగా ఎంపిక చేస్తామని వివరించారు. పదవి కోసం పోటీపడుతున్న నాయకులు తమ అభిప్రాయాలు, పార్టీ అభివృద్ధికి సూచనలు తెలిపారు. సమావేశంలో ఎమ్మెల్యే కసిరెడ్డి నారాయణరెడ్డి, పీసీసీ ప్రధాన కార్యదర్శి శ్రీనివాస్‌రావు, డీసీసీ ఉపాధ్యక్షుడు శ్రీనివాస్‌రెడ్డి, అధికార ప్రతినిధి వెంకటేశ్వర్లుగౌడ్, బ్లాక్ కాంగ్రెస్ అధ్యక్షుడు యాట నర్సింహ, పార్టీ ఆమనగల్లు, కడ్తాల, మాడ్గుల, తలకొండపల్లి మండలాల అధ్యక్షులు శ్రీనివాస్‌రెడ్డి, శంకర్, కిషన్‌రెడ్డి, శ్రీనివాస్‌రెడ్డి పాల్గొన్నారు.

అనుమానాస్పద స్థితిలో నర్సు మృతి

శిరీష

పహాడీషరీఫ్, న్యూస్‌టుడే: అనుమానాస్పద స్థితిలో ఓ నర్సు మృతి చెందిన ఘటన పహాడీషరీఫ్ ఠాణా పరిధిలో చోటుచేసుకుంది. ఇన్‌స్పెక్టర్ లక్ష్మీనారాయణరెడ్డి తెలిపిన వివరాల ప్రకారం... కొత్తగూడెం జిల్లా కేంద్రానికి చెందిన వూకి బ్రహ్మయ్య కుమార్తె శిరీష(21) ఏడు నెలల క్రితం మహేశ్వరంలో ఉంటున్న తన పిన్ని కీసర లవకుశ ఇంటికి వచ్చారు. తుక్కుగూడలోని ప్రైమ్‌కేర్ ఆసుపత్రిలో నర్సుగా పనిచేస్తున్న స్నేహితురాలు కాక సారిక.. శిరీషను అదే ఆసుపత్రిలో నర్సుగా చేర్చారు. ఆసుపత్రికి చెందిన ఓ గదిలో వీరిద్దరూ ఏడు నెలలుగా ఉంటున్నారు. శనివారం మధ్యాహ్నం ఒంటి గంటకు శిరీష తన గదికి వెళ్లారు. మధ్యాహ్నం 2 గంటలకే ఆసుపత్రికి రావాల్సి ఉన్నా తిరిగిరాలేదు. వైద్యులు ఫోన్ చేసినా స్పందించలేదు. దీంతో ఆమె ఉంటున్న గదికి సిబ్బందిని పంపించారు. గది తలుపునకు లోపలి నుంచి గడియపెట్టి ఉండటంతో కిటికీ సందులోంచి చూడగా శిరీష నేలపై పడి ఉంది. ఆసుపత్రి సిబ్బంది తలుపు విరగ్గొట్టి లోనికి వెళ్లారు. అప్పటికే ఆమె మృతి చెంది ఉంది. సమాచారం అందుకున్న పహాడీషరీఫ్ పోలీసులు క్లూస్ టీంతో ఘటన స్థలానికి చేరుకుని పరిశీలించారు. శిరీష నుదుటిపై ఉన్న గాయాలపై ఆరా తీశారు. శిరీష ఒంటిపై గాయాలున్నాయని.. ఆమె మృతిపై అనుమానముందని పిన్ని కీసర లవకుశ పోలీసులకు ఫిర్యాదు చేశారు. అనుమానాస్పద స్థితిలో మృతి చెందినట్లు కేసు నమోదు చేసుకుని దర్యాప్తు చేస్తున్నట్లు ఇన్‌స్పెక్టర్ తెలిపారు. ఆమెపై ఎవరైనా దాడికి పాల్పడ్డారా అనే విషయంపై ఆసుపత్రితో పాటు బయట ఉన్న సీసీ కెమెరాల దృశ్యాలను పరిశీలిస్తున్నట్లు పేర్కొన్నారు.

చట్టవిరుద్ధ కార్యకలాపాలకు పాల్పడితే కఠిన చర్యలు

బాలాపూర్, న్యూస్‌టుడే: చట్టవిరుద్ధ కార్యకలాపాలకు పాల్పడితే కఠిన చర్యలు తప్పవని శంషాబాద్ డీసీపీ రాజేష్ హెచ్చరించారు. మీర్‌పేట పోలీస్ స్టేషన్ పరిధి లెనిన్‌నగర్‌లో శనివారం సాయంత్రం డీసీపీ ఆధ్వర్యంలో మీర్‌పేట పోలీసులు నాకాబందీ నిర్వహించారు. సరైన పత్రాలు లేని 26 ద్విచక్ర వాహనాలు, ఒక ఆటోతో పాటు రెండు గ్యాస్ సిలిండర్లు, రూ.5 వేల విలువైన గుట్కా ప్యాకెట్లు, నాలుగు లీటర్ల మద్యాన్ని స్వాధీనం చేసుకున్నట్లు డీసీపీ తెలిపారు. నలుగురు రౌడీ షీటర్లకు, ముగ్గురు అనుమానితులకు కౌన్సెలింగ్ నిర్వహించారు. మీర్‌పేట, బాలాపూర్ ఇన్‌స్పెక్టర్లు శోభన్, సుధాకర్‌లతో పాటు 250 మంది సిబ్బంది పాల్గొన్నారు.

మేమున్నాం.. మీకు తోడుగా..

ఉ. 10 నుంచి మ. 1 గంట మధ్య

మహేశ్వరం	80085 73290
ఇబ్రహీంపట్నం	80085 73295
ఆమనగల్లు, కడ్తాల్	98481 98888
పెద్దఅంబర్‌పేట	80085 73302
సరూర్‌నగర్, ఆదిభట్ల	80085 73294
యాచారం	80085 73297
బాలాపూర్	80085 73293
అబ్దుల్లాపూర్‌మెట్	80085 73301

న్యూస్‌టుడే- సరూర్‌నగర్, ఆదిభట్ల, ఆర్కేపురం

? డాక్టర్స్ కాలనీ డివిజన్‌లోని జయస్వాల్ కాలనీలో వీధి శునకాల బెడద ఎక్కువగా ఉంది. - శివ కుమార్

✓ సిబ్బందిని పంపించి కుక్కలను పట్టుకెళ్తాం. -సత్యనారాయణరెడ్డి, ఉప కమిషనర్, ఆదిభట్ల సర్కిల్

? ఆదిభట్ల డివిజన్‌లోని గంగానగర్ కాలనీలో దోమల బెడద ఎక్కువగా ఉంది. -రాజిరెడ్డి

✓ దోమల నివారణకు ఫాగింగ్ నిర్వహిస్తాం. -సత్యనారాయణరెడ్డి, ఉప కమిషనర్, ఆదిభట్ల సర్కిల్

? ఎన్టీఆర్‌నగర్ డివిజన్‌లోని వాస్తు కాలనీలో మ్యాన్‌హోల్ నుంచి తీసిన మురుగు కుప్పలను తరలించడం లేదు. దుర్వాసన భరించలేకపోతున్నాం. -అంజలి

✓ వెంటనే తొలగిస్తాం. -చంద్రు నాయక్, జలమండలి సరూర్‌నగర్ డీజీఎం

న్యూస్‌టుడే, యాచారం: ? గ్రామాల్లో దోమల సమస్య విపరీతంగా ఉంది. ఫాగింగ్ సక్రమంగా చేయడం లేదు.
-మహేందర్‌రెడ్డి, యాచారం

✓ వర్షాకాలం ప్రారంభమైనందున ఫాగింగ్ చేయాలని పంచాయతీలకు ఇదివరకే సూచించాం. దోమల నివారణ చర్యలు చేపట్టాలని మరోసారి సూచిస్తాం.
-సాధన, డీఎల్పీవో, ఇబ్రహీంపట్నం

ఇంటర్ విద్య బలోపేతానికి అధ్యాపకుల కృషి

నర్సింహచారిని సన్మానిస్తున్న జూనియర్ కళాశాలల అధ్యాపకుల సంఘం నేతలు, అధ్యాపకులు

బాలాపూర్, న్యూస్‌టుడే: ఇంటర్ విద్యను బలోపేతం చేయడానికి ప్రభుత్వ జూనియర్ కళాశాలల అధ్యాపకులు దశాబ్దాలుగా చేసిన కృషి వెలకట్టలేనిదని జూనియర్ కళాశాలల అధ్యాపకుల సంఘం రాష్ట్ర అధ్యక్షుడు మధుసూదన్‌రెడ్డి అన్నారు. మీర్‌పేట ప్రభుత్వ జూనియర్ కళాశాలలో కెమిస్ట్రీ అధ్యాపకుడిగా పనిచేస్తున్న కంచనపల్లి నర్సింహచారి పదవీ విరమణ సభను శనివారం కళాశాలలో నిర్వహించారు. తెలంగాణ సాహిత్య అకాడమీ మాజీ ఛైర్మన్ జూలూరు గౌరీశంకర్ మాట్లాడుతూ సమర్థ సమాజ నిర్మాణానికి తరగతి గది పునాది వంటిదన్నారు. కార్యక్రమంలో ప్రిన్సిపల్ వెంకన్న, వైస్ ప్రిన్సిపల్ ప్రతాప్ పాల్గొన్నారు.

సుహాసిని కుటుంబానికి పరామర్శ

సుహాసిని తల్లిని ఓదారుస్తున్న ఎమ్మెల్యే సబితారెడ్డి

ఆర్కేపురం, న్యూస్‌టుడే: ఎన్టీఆర్ నగర్ వాస్తు కాలనీకి చెందిన సుహాసిని రెడ్డి నేపాల్‌లో చిక్కుకోవడం బాధాకరమని మహేశ్వరం ఎమ్మెల్యే సబితారెడ్డి అన్నారు. శనివారం వాస్తు కాలనీలోని సుహాసిని తల్లిదండ్రుల నివాసానికి ఆమె వెళ్లి.. కుటుంబ సభ్యులకు ధైర్యం చెప్పారు. సుహాసినిని క్షేమంగా స్వదేశానికి తీసుకొచ్చేలా కేంద్ర, రాష్ట్ర ప్రభుత్వాలపై ఒత్తిడి తెస్తామన్నారు. ఆమె వెంట భారాస మహేశ్వరం నియోజకవర్గ ప్రధాన కార్యదర్శి మురుకుంట్ల అరవింద్ శర్మ, ఆర్కేపురం డివిజన్ అధ్యక్షుడు పెండ్యాల నగేష్ తదితరులు ఉన్నారు.

డ్రైనేజీ పరిశీలన... మురుగు సమస్యను త్వరితగతిన పరిష్కరించాలని జలమండలి అధికారులను ఎమ్మెల్యే సబితారెడ్డి ఆదేశించారు. ఎన్టీఆర్‌నగర్ డివిజన్‌లోని వాస్తు కాలనీలో నెల రోజులుగా పొంగుతున్న డ్రైనేజీని స్థానికులతో కలిసి ఆమె శనివారం పరిశీలించి అధికారులతో మాట్లాడారు.

గిడుగు రామమూర్తికి నివాళి

తలకొండపల్లి, న్యూస్‌టుడే: తలకొండపల్లి అక్షర స్కూల్‌లో శనివారం గిడుగు వేంకట రామమూర్తి జయంతిని పురస్కరించుకొని లయన్స్ క్లబ్ ఆఫ్ ఆమనగల్లు ఆధ్వర్యంలో తెలుగు భాషా దినోత్సవాన్ని ఘనంగా నిర్వహించారు. రామమూర్తి చిత్రపటానికి పూలమాల వేసి నివాళి అర్పించారు. లయన్స్ క్లబ్ కార్యదర్శి జి.శ్రీనివాస్‌రెడ్డి, ఉపాధ్యాయులు పాల్గొన్నారు.

'లోవోల్టేజీ ఇబ్బందులను పట్టించుకోని అధికారులు'

ఆందోళన చేస్తున్న సాయిరామ్‌నగర్ కాలనీ వాసులు

బాలాపూర్, న్యూస్‌టుడే: కాలనీలో సింగిల్ ఫేజ్ విద్యుత్ సరఫరాను త్రీఫేజ్‌గా మార్చాలని మూడేళ్లుగా విన్నవిస్తున్నా అధికారులు పట్టించుకోవడం లేదని నాదర్‌గుల్ సాయిరామ్‌నగర్ ఫేస్-1 కాలనీ అధ్యక్షుడు ఏఆర్ అనిల్‌కుమార్, కోశాధికారి సురేష్ పేర్కొన్నారు. సమస్యపై కాలనీవాసులతో కలిసి శనివారం తుర్కయంజాల్‌లోని డీఈ నరేష్‌కు విన్నవించేందుకు వెళ్లగా... నాదర్‌గుల్ ప్రాంతాన్ని కించపరిచేలా మాట్లాడారని ఆరోపిస్తూ వారు నిరసన చేపట్టారు. లోవోల్టేజీ సమస్య పరిష్కారానికి నియంత్రిక ఏర్పాటు చేయాలని అధికారుల చుట్టూ తిరుగుతున్నా ఫలితం లేదని పేర్కొన్నారు.

PUBLIC NOTICE

Notice is hereby given to the general public that Sri. Ramagoni Aravind, S/o. Ramagoni Rajendar, aged about 33 years, and Smt. Ramagoni Lavanya, W/o. Ramagoni Aravind, aged about 30 years, have agreed to purchase Semi finished house in Plot No.108 (North Part), admeasuring 177 Sq. Yards (Semi-finished House) (147.98 Sq. Mtrs.), in Sy.No.65, situated at Dwaraka Venkata Sai Nagar, Munaganoor Village, Abdullapurmet Mandal, Ranga Reddy District, Telangana, from Sri. Thanneru Subramanyam, S/o. T. Kondaiah, under an Agreement of Sale dated 07-08-2026, for market sale consideration. **Boundaries: North:** Plot No.107 **South:** Plot No.108 South Part **East:** Plot No.101 **West:** 25'-0" Wide Road Any person having any right, title, interest, claim, lien, charge, mortgage, encumbrance or objection whatsoever over the above- mentioned property shall submit the same, along with supporting documentary evidence, to the undersigned **within 7 days** from the date of publication of this notice.If no objections are received within the said period, the proposed purchasers shall proceed with the transaction and registration of the property, subject to applicable law.

Sd/- **B. Mohan Goud,** Advocate
Flat No. 203, Sai Harsha Towers,
Hasthinapuram, R.R.Dist,
Mobile: 9848059698

PUBLIC NOTICE

The General Public are hereby informed that my client **CHANDU SRINIVASA RAO,** S/o Narsayya, permanent resident of H.No.3-1/2, Chakrayapalem Village, Kollipara Mandal, Guntur District, Andhra Pradesh-522301. Presently residing at H.No. 16-11-501/1, Road No.1, Bhavani Nagar, Dilsukhnagar, Hyderabad - 500060 is intending to purchase **Plot No.3, admeasuring 200 Sq.yds. or 167.23 sq.mts. in Survey No.150/A situated at Abdullapur Revenue Village, Abdullapurmet Revenue Mandal formerly under Hayathnagar Revenue Mandal, Ranga Reddy District,** bounded on: **East:** Road, **West:** Plot No.12, **South:** Plot No.2, **North:** Plot No.4, from it's original owners and possessors **Anthati Dhanraj, Anthati Ravinder, Anthati Jangamaiah, Anthati Srinivas, Anthati Bharath Goud** all R/o. Inamguda Village, Abdullapurmet Mandal, Ranga Reddy district and paid substantial amount as part sale consideration.

In case anybody has got any right or claim over the above said property or objection of whatever in nature to the proposed sale transaction of my client, they may contact me at the below mentioned address with their claim/objections if any with supporting material within one week from the date of this publication. Otherwise, my client shall proceed with proposed sale transaction with the above named persons treating the said property as free from third party claims and objections. Any claim or objections thereafter shall not be binding on my client.

Sd/- **SRINIVAS CHERUKU**
Advocate,
Flat No.102, First Floor,
Satyapratap Nilayam, H.No.1-7-59,
Plot No.82, Near Ramalayam,
Chaitanyapuri, Hyderabad - 500 060
Cell: 9848067246, 6301893439

(c) eenadu

ఆహా పరోటా.. రుచుల్లో అద్భుతః..!

సరికొత్తగా నగరవాసుల నోరూరిస్తోంది..

“ ఈనాడు, హైదరాబాద్: మడతలుగా వేసిన చపాతీని పెనంపై కాల్చి, ఆ మడతలు పొరలుగా విడిపోయేలా చేతులతో సుతారంగా నలిపితే వచ్చేదే.. పరోటా. పల్లీ చట్నీతోనో, ఆలు కర్రీతోనే ఉదయం తిన్నామంటే మధ్యాహ్నం అన్నమే వద్దనిపిస్తుంది. అలాంటి పరోటా కాలంతోపాటు కొత్త రుచులను ఆవహించుకుంది. 'ఎప్పుడు తినే పరోటానేనా..' అని నిరుత్సాహపడే వారికి సైతం పరోటానే కావాలనే విధంగా నగరంలోని పలు ఫుడ్‌స్టాల్స్‌లో నోరూరిస్తోంది. ”

• శ్రీలంక కొత్తరోటి రుచులను, బన్‌లోని ఫ్లేవర్‌ను, నూడిల్స్ రూపాన్ని, రోల్స్‌లోని మజాని సొంతం చేసుకొని సరికొత్త రుచులు పంచుతోంది. శ్రీలంకలో చేసే వెరైటీలు, ఉత్తరాదిలో గోధుమ పిండితో చేసేవి ఎన్ని ఉన్నా.. అన్ని రుచులను కలుపుకొని దక్షిణ భారత స్ట్రీట్ ఫుడ్‌గా వెలిగిపోతోంది. అందుకే హైదరాబాద్‌లోని పరోటా ప్రేమికుల దృష్ట్యా వివిధ స్ట్రీట్ ఫుడ్‌స్టాళ్లు, రెస్టారెంట్లు వెరైటీలను అందిస్తున్నాయి.

సిలోన్ పరోటా..

శ్రీలంక రుచి అని పేరులోనే సిలోన్ పెట్టుకుంది. తమిళనాడులో బాగా ప్రాచుర్యం పొందింది. మైదాతోనే తయారు చేసినా.. ఇందులో కీమా, గుడ్డు, కూరగాయలు ఉంటాయి. చపాతీలా చేసిన పరోటాలో కీమా, గుడ్డుతో కలిపి వండిన మిశ్రమాన్ని పెట్టి చతురస్రాకారంలో మలుస్తారు. ఆ తర్వాత పెనంపై వేస్తారు. ఈ వేడికి లోపల ఉన్న కూర పరోటాకు పట్టి మంచి రుచిని ఇస్తుంది.

చికెన్ కొత్తు పేరిట..

పెనంపై దోరగా కాల్చిన పరోటాను పొరలుపొరగా విడగొడతారు. వాటిని మళ్లీ పెనంపై వేసి చాకుల్లాంటి బరువైన గరిటెలతో చిన్న ముక్కలుగా విడిపోయేలా చేస్తారు. ఉల్లి, పచ్చిమిరప, టమాటాలతోపాటు మసాలాలు వేసి కలుపుతారు. దీనికి చికెన్ సూప్ కలిపి, అందులో గుడ్డు కొట్టి పోస్తారు. చికెన్ ముక్కలు, పరోటా ముక్కలు, ఆమ్లెట్.. సూప్‌లో ఉడికి మొత్తం మిశ్రమానికి చికెన్ ఫ్లేవర్ వచ్చేస్తుంది. వేడిగా ఉండే ఈ కొత్తు పరోటాను చట్నీ లేకున్నా తినొచ్చు. పరోటా ముక్క ప్రతిదీ చికెన్‌లాగే అనిపిస్తుంది. వెజ్‌ప్రియుల కోసం పన్నీరు, కూరగాయలతోనూ చేయవచ్చు.

పొట్లం పరోటా..

కొత్తు పరోటాలాగే చేసిన మిశ్రమాన్ని అరటి ఆకుల్లో పెట్టి.. దానిపై ఒక ఆమ్లెట్ వేసి పొట్లంలా చుట్టి ఆకు నలుపు రంగు మారే వరకు పెనంపై వేడి చేస్తారు. తద్వారా పరోటా మిశ్రమానికి సహజమైన రుచి వస్తుంది. స్మోక్ ఫ్లేవర్ ఇష్టమైన వారు అరటి ఆకు కాస్త మాడిపోయేలా చేసుకొని మరీ వడ్డించమంటారు. ఆకు పొట్లం విప్పగానే పొగలు సెగలతో చికెన్ వాసన వస్తుంది.

• చికెన్, మటన్, ఎగ్ పరోటాలకు ఎక్కువ అభిమానులు ఉన్నట్లు కేపీహెచ్‌బీ కాలనీలో ఓ స్టాల్ నిర్వాహకుడు తెలిపారు. సాయంత్రం 5 నుంచి రాత్రి 10 గంటల వరకు గిరాకీ ఉంటుందని.. అందుకే ముందే పరోటా, చికెన్ సూప్ సిద్ధం చేసుకొని స్టాల్‌కు వస్తామంటున్నారు. నిత్యం ఎంత సంపాదిస్తున్నారంటే మాత్రం.. ఇద్దరు వంటమాస్టర్లు, ముగ్గురు సిబ్బందికి వేతనాలు, షాపు అద్దె చెల్లించేంత అని నవ్వుతూ సమాధానమిచ్చారు.

'రెండో టెస్ట్‌మ్యాచ్‌లో భారత్ గెలవకపోవడం బాధాకరం'

గోల్కొండ: శ్రీలంకతో జరుగుతున్న రెండో టెస్ట్ మ్యాచ్‌లో భారత్ గెలవకపోవడం బాధాకరమని మాజీ క్రికెటర్ కపిల్‌దేవ్ అన్నారు. శనివారం హైదరాబాద్ గోల్ఫ్‌క్లబ్‌లో డీపీ వరల్డ్ ప్రొఫెషనల్ గోల్ఫ్ టూర్ ఆఫ్ ఇండియా(పీజీటీఐ) ఆధ్వర్యంలో సెప్టెంబరు 1నుంచి ప్రారంభం కానున్న తెలంగాణా గోల్కొండ మాస్టర్స్ 2026 ట్రోఫీ ఆవిష్కరణలో పాల్గొన్న కపిల్‌దేవ్ ఈ వ్యాఖ్యలు చేశారు. టెస్ట్ ఛాంపియన్‌షిప్ పట్టికలో అగ్రస్థానంలో నిలవాలంటే ప్రతి మ్యాచ్‌లో గెలవాలన్నారు. రెండో టెస్ట్‌లో భారత జట్టు బాగా ఆడిందని, ఇంకొంచెం ప్రయత్నించి ఉండాల్సిందని అభిప్రాయపడ్డారు. మ్యాచ్ డ్రా చేసేవారికంటే గెలిచేవాళ్లు మనకు కావాలని అన్నారు. యువ క్రికెటర్లు జట్టులోకి రావడం మంచి పరిణామమని పేర్కొన్నారు.

మొబైల్‌పై మోహం.. ప్రాణాలతో చెలగాటం

వాహనదారుల నిర్లక్ష్యానికి అద్దం పడుతున్నాయి ఈ చిత్రాలు. మొదటి ఫొటోలో.. సోఫాలో కూర్చుని సెల్‌ఫోన్ చూస్తున్నట్లు బైక్‌పై కాళ్ల మధ్యలో ఒకటి, చేతిలో మరొక సెల్‌ఫోన్ పట్టుకుని హెల్మెట్ ధరించకుండా ప్రయాణిస్తూ సచివాలయం సమీపంలోని మింట్ రహదారిలో కనిపించాడు. తర్వాతి చిత్రాల్లో ద్విచక్ర వాహనాలపై వెళ్తున్న వ్యక్తులు పిల్లలను తమ కాళ్లపై కూర్చోబెట్టుకుని ప్రమాదకరంగా ప్రయాణిస్తూ ఖైరతాబాద్ కూడలిలో కనిపించారు. ప్రమాదమని తెలిసినా ఏమీ కాదులే అనే నిర్లక్ష్యంతో ఇలా ప్రయాణిస్తే రెప్పపాటులో జరిగే ఘటన జీవితాంతం కోలుకోలేని విషాదం మిగులుస్తుందని ప్రతి ఒక్కరూ గుర్తెరగాలి.

–ఈనాడు, హైదరాబాద్

ఘనంగా ధ్యాన్‌చంద్ జయంతి

ధ్యాన్‌చంద్ విగ్రహం వద్ద మంత్రి శ్రీహరి, శివసేనారెడ్డి, సోనీబాలదేవి

గచ్చిబౌలి, న్యూస్‌టుడే: జాతీయ క్రీడా దినోత్సవాన్ని పురస్కరించుకొని శనివారం గచ్చిబౌలి హాకీ స్టేడియంలో హాకీ మాంత్రికుడు మేజర్ ధ్యాన్‌చంద్ జయంతిని ఘనంగా నిర్వహించారు. రాష్ట్ర క్రీడా శాఖ మంత్రి శ్రీహరి, స్పోర్ట్స్ అథారిటీ ఛైర్మన్ శివసేనారెడ్డి, మేనేజింగ్ డైరెక్టర్ సోనీ బాలదేవి తదితరులు పాల్గొని ధ్యాన్‌చంద్ విగ్రహానికి పూలమాలలు వేసి నివాళులర్పించారు. అనంతరం ధ్యాన్‌చంద్ స్మారక 'ఖేలో తెలంగాణ హాకీ లీగ్' ఫైనల్ మ్యాచ్‌ను ప్రారంభించారు. ఈ సందర్భంగా మంత్రి మాట్లాడుతూ.. తెలంగాణ ప్రభుత్వం క్రీడా రంగానికి పెద్ద పీట వేస్తోందని అన్నారు. క్రీడాకారులను ప్రోత్సహిస్తూ, క్రీడా వసతులను మెరుగుపర్చేందుకు అన్ని చర్యలు చేపడుతుందని తెలిపారు. క్రీడాకారులు గాయత్రి గోపీచంద్, ట్రిసా జాలీ, నందిని అగసర, హాకీ అసోసియేషన్ అధ్యక్షుడు కొండా విజయ్‌కుమార్, కార్యదర్శి భీమ్ సింగ్ తదితరులు పాల్గొన్నారు.

మాతృ సంస్థకు జీహెచ్‌ఎంసీ ఆర్థిక సలహాదారు

ఈనాడు కథనాలకు స్పందన

ఈనాడు, హైదరాబాద్: జీహెచ్‌ఎంసీ ఆర్థిక విభాగంలో పనిచేస్తున్న ఆర్థిక సలహాదారు శరత్‌చంద్రపై కమిషనర్ ఆర్వీ కర్ణన్ వేటు వేశారు. ఒక పనికి రెండు సార్లు బిల్లులు చెల్లించి.. ప్రజాధనాన్ని గుత్తేదారులకు పంచి పెట్టిన ఉదంతంపై జులై 7న 'లెక్క తప్పారు.. కన్నమేశారు' శీర్షికతో ఈనాడులో కథనం ప్రచురితమైంది. దానిపై కమిషనర్ స్పందించి విజిలెన్స్ విచారణకు ఆదేశించారు. విచారణలో పలువురు కాంట్రాక్టర్లకు రెండు సార్లు బిల్లుల చెల్లింపు జరిగిన మాట వాస్తవమని తేలింది. అక్రమాలను గుర్తించడంలో విఫలమైనందుకు ఆర్థిక సలహాదారును మాతృ సంస్థకు పంపిస్తూ కమిషనర్ కర్ణన్ శనివారం ఉత్తర్వు జారీ చేశారు.

సీసీఎల్‌ఏకు ప్రతిపాదనలు పంపుతాం

షాబాద్, న్యూస్‌టుడే: 'షాబాద పట్టదే' శీర్షికన శనివారం ప్రచురితమైన కథనానికి జిల్లా కలెక్టర్ స్పందించినట్లు షాబాద్ తహసీల్దార్ అన్వర్ తెలిపారు. షాబాద్ రెవెన్యూలో ఒకే సర్వే నంబరుతో రెండు గ్రామాల్లో ఏర్పడుతున్న సమస్యపై 'ఈనాడు'లో ప్రచురితమైన కథనంపై జిల్లా కలెక్టర్ షాబాద్ తహసీల్దార్‌ను వివరాలు అడిగి తెలుసుకున్నారు. ఈ సమస్యపై ఇప్పటికే నరెడ్లగూడను కొత్త రెవెన్యూ గ్రామం ఏర్పాటు చేయాలని నివేదిక పంపినట్లు తహసీల్దార్ తెలిపారు. వివరాలు తెలుసుకున్న కలెక్టర్.. కొత్త రెవెన్యూ గ్రామ ఏర్పాటు కోసం సీసీఎల్‌ఏకు ప్రతిపాదన పంపుతామని చెప్పినట్లు ఆయన తెలిపారు.

'ఇందిరమ్మ ఇండ్ల' డ్రా పై అభ్యంతరాలు

ఖైరతాబాద్‌లో నిర్వహించిన డ్రాకు హాజరై అభ్యంతరాలు వ్యక్తం చేస్తున్న దరఖాస్తుదారులు

ఈనాడు, హైదరాబాద్: ఖైరతాబాద్, కూకట్‌పల్లి, అంబర్‌పేట నియోజకవర్గాల్లో ఇందిరమ్మ ఇండ్లకు సంబంధించి శనివారం డ్రా ప్రక్రియ నిర్వహించారు. కొన్నిచోట్ల ఇండ్లకు దరఖాస్తు చేసుకున్నవారి నుంచి అభ్యంతరాలు వ్యక్తమయ్యాయి. మరికొన్నిచోట్ల పలువురు అసంతృప్తి వ్యక్తం చేయగా.. పోలీసులు, అధికారులు సర్దిచెప్పారు.

• జూబ్లీహిల్స్ నియోజకవర్గానికి చెందినవారి దరఖాస్తులు ఖైరతాబాద్‌లోకి తీసుకున్నారని కొంత మంది ఆరోపించారు. అందుకే డ్రాలో స్థానికుల పేర్లు రావడంలేదని అభ్యంతరం వ్యక్తం చేశారు. పోలీసులు రంగప్రవేశం చేసి వారిని సముదాయించారు. • జూబ్లీహిల్స్, ఖైరతాబాద్ నియోజకవర్గాలు పక్కపక్కనే ఉంటాయి. జూబ్లీహిల్స్ పేరున్న ప్రాంతం ఖైరతాబాద్ నియోజకవర్గంలోకి వస్తుంది. బంజారాహిల్స్ రోడ్డు నంబరు2(ఇందిరానగర్), వెంకటగిరి, సాగర్ సొసైటీ ప్రాంతాలు ఖైరతాబాద్‌కు ఆనుకొని ఉన్నా.. జూబ్లీహిల్స్ నియోజకవర్గంలోకి వస్తాయి. ఈ విషయం తెలియక కొన్ని మీసేవా కేంద్రాలు జూబ్లీహిల్స్ నియోజకవర్గ దరఖాస్తులు అప్‌లోడ్ చేసి ఉండొచ్చని తెలిసింది. అలాంటి వాటి ధ్రువపత్రాలను పరిశీలించి ఏ నియోజకవర్గం పరిధిలోకి వస్తాయో నిర్ణయించినట్లు అధికారులు తెలిపారు. • జూబ్లీహిల్స్‌కు చెందిన వారు పొరపాటున ఖైరతాబాద్ పరిధిలో లబ్ధిదారుడిగా తేలినా.. మలిదశ విచారణలో వారిని జూబ్లీహిల్స్‌లోకి మార్చి, అక్కడి డ్రాలో ప్రాధాన్యం ఇవ్వనున్నట్లు తెలిసింది. • కూకట్‌పల్లి నియోజకవర్గంలో ఎస్సీల చీటీలున్న పెట్టెలోకి ఓబీసీ స్లిప్‌లు వచ్చాయి. తొలుత 3 గుర్తించి.. అక్కడికి వచ్చిన వారు అభ్యంతరం వ్యక్తం చేశారు. అనంతరం పరిశీలించగా 35 ఓబీసీ స్లిప్‌లు ఎస్సీల చీటీల్లో కలిసినట్లు తేలింది. సాంకేతిక తప్పిదంతోనే ఇలా జరిగి ఉంటుందని అధికారులు చెప్పి, డ్రా కొనసాగించారు. • అంబర్‌పేట పరిధిలో రిజర్వేషన్ల ప్రకారం ఎస్సీల చీటీలు డ్రా తీసి.. మిగిలినవి జనరల్ చీటీల్లో కలిపారు. దీనిపై అభ్యంతరాలు వ్యక్తమయ్యాయి. రిజర్వేషన్ల ప్రకారమే చేస్తున్నామని చెప్పడంతో అంతా శాంతించాక డ్రా కొనసాగించారు.

క్షేత్రస్థాయిలో నిర్ధారించాకే ఇల్లు కేటాయిస్తాం

● హౌసింగ్ బోర్డు వైస్ ఛైర్మన్ వీపీ గౌతమ్

ఈనాడు, హైదరాబాద్: 'ఎక్కడో ఉంటూ మా ప్రాంతంలో ఇంటి కోసం దరఖాస్తు చేసుకున్నారు', 'స్థానికులను విస్మరించారు', 'దరఖాస్తులు తీసుకొని ఇప్పుడు మా నియోజకవర్గం కాదంటున్నారు'.. అంటూ 'ఇందిరమ్మ ఇండ్ల' అర్హుల నుంచి ఆరోపణలు, అభ్యర్థనలు వస్తున్న నేపథ్యంలో హౌసింగ్ బోర్డు స్పందించింది. డ్రా ప్రక్రియలో ఎంపికైనా.. వారి వివరాలను క్షేత్రస్థాయిలో పూర్తిగా పరిశీలించాకే ఇల్లు కేటాయిస్తామని స్పష్టం చేసింది. శనివారం ఖైరతాబాద్, కూకట్‌పల్లి, అంబర్‌పేట, బహదూర్‌పుర నియోజకవర్గాలకు సంబంధించి డ్రా తీసే క్రమంలో ఆయా వేదికల వద్ద పలువురు అభ్యంతరాలు వ్యక్తం చేశారు. వాటిని పరిగణనలోకి తీసుకున్న హౌసింగ్ బోర్డు ఒక ప్రకటన విడుదల చేసింది. 'ఇందిరమ్మ టవర్స్‌లోని ఇళ్లకు డ్రా విధానంలో ఎంపికైన వారి వివరాలు ఆన్‌లైన్‌లో అందరికీ అందుబాటులోకి తెస్తాం. దరఖాస్తుల స్వీకరణ వేళ అభ్యర్థుల నుంచి ధ్రువపత్రాలు తీసుకోలేదు. దరఖాస్తుదారులిచ్చిన సమాచారాన్ని నిర్ధారించుకునేందుకు అధికారులు క్షేత్రస్థాయిలో వెళ్లి పరిశీలిస్తారు. ఇప్పుడు ఎంపికైన వారి విషయంలో ఎవరికైనా అభ్యంతరాలున్నా.. వాటిని తెలియజేసే అవకాశాన్ని కల్పిస్తాం. అర్హులకే ఇళ్లు కేటాయించాలనే లక్ష్యంతో ముందుకెళుతున్నాం' అని హౌసింగ్ బోర్డు వైస్ ఛైర్మన్ వీపీ గౌతమ్ పేర్కొన్నారు. ◆ శనివారం 4 నియోజకవర్గాల పరిధిలో 1,920 ఇళ్లకు లబ్ధిదారులను ఎంపిక చేసినట్లు వెల్లడించారు.

నేటి డ్రా వివరాలివీ.. శేరిలింగంపల్లి: రాయదుర్గం-గచ్చిబౌలిలోని నిర్మిత కేంద్ర ప్రాంగణం ◆ మలక్‌పేట: చంపాపేటలోని సాదియా ఫంక్షన్‌హాల్ ◆ మేడ్చల్: పోచారంలోని స్వగృహ సామాజిక భవనం ◆ ఇబ్రహీంపట్నం: బండ్లగూడ పరిధిలోని రాజీవ్ స్వగృహ సామాజిక భవనం.

జూబ్లీహిల్స్ సొసైటీ ఎన్నికలు నేడు

కేబీఆర్ పార్కు వద్ద ప్రచారం చేస్తున్న శీనయ్య. చిత్రంలో ఎస్.పద్మారెడ్డి తదితరులు

ఫిల్మ్‌నగర్: జూబ్లీహిల్స్ కో-ఆపరేటివ్ హౌస్ బిల్డింగ్ సొసైటీ ఎన్నికలు ఈ నెల 30న జరగనున్నాయి. సొసైటీలో మొత్తం 4,039 ఓట్లున్నాయి. ఉదయం 8 నుంచి మధ్యాహ్నం 3 గంటల వరకు జూబ్లీహిల్స్ రోడ్ నం.71లోని భారతీయ విద్యాభవన్ పబ్లిక్ స్కూల్‌లో పోలింగ్ నిర్వహించనున్నారు. తెలంగాణ సీఎం రేవంత్‌రెడ్డి, ఏపీ సీఎం చంద్రబాబు నాయుడు, మాజీ ఉపరాష్ట్రపతి వెంకయ్యనాయుడు. సినీ ప్రముఖులు, తెలుగు రాష్ట్రాల మంత్రులు, పారిశ్రామికవేత్తలు సొసైటీలో సభ్యులు కావడంతో తమ ఓటుహక్కును వినియోగించుకునే అవకాశం ఉంది. మొత్తం 15స్థానాలకు ఎన్నిక జరగనుండగా..ఎస్సీ, ఎస్టీలకు ఒక్కోటి, మహిళలకు రెండు, జనరల్‌కు 12 స్థానాలు కేటాయించారు. మధ్యాహ్నం 3.30 నుంచి ఓట్ల లెక్కింపు చేపడతారు. సుప్రీంకోర్టు తదుపరి ఉత్తర్వులు ఇచ్చే వరకు ఫలితాన్ని ప్రకటించడానికి వీల్లేదు.

సొసైటీకి కొత్త దిశ చూపుతాం: శీనయ్య

సొసైటీకి కొత్త దిశ చూపుతామని.. ఈ ఎన్నికల్లో పోటీచేస్తున్న బొల్లినేని శీనయ్య అన్నారు. కేబీఆర్ పార్కు వద్ద శనివారం ప్రచారం నిర్వహించి తమ ప్యానల్‌ను గెలిపించాలని కోరారు. ఆయనకు సీఎం రేవంత్‌రెడ్డి మామ పద్మారెడ్డి మద్దతు తెలిపారు.

IN THE COURT OF THE HON'BLE I SENIOR CIVIL JUDGE CITY CIVIL COURT AT HYDERABAD

S.O.P. NO. 76 OF 2026

Between:

Muralidhara Rao ....*Petitioner*

AND

B Sugunamma and others ...*Respondents*

TAKE NOTICE that the above Suit for Succession is pending before *the* ***Hon'ble I Senior Civil Judge, City Civil Court, Hyderabad***, and is posted for the appearance of Respondent No. 6 (i.e., All CONCERNED) on **15.10.2026** at **10:30 AM**. You are directed to appear in person or through an Advocate on the said date, failing which the matter may be decided in your absence.

(BY ORDER OF COURT)
M. ROHIT REDDY, ADVOCATE

శ్రావణంలో అన్వేషణ.. సంతోషంగా కల్యాణం

● కాపు, తెలగ, నాయుడు కుల అవివాహితులకు సువర్ణావకాశం
● నేడు 'ఈనాడు పెళ్లిపందిరి' ఉచిత ప్రొఫైల్ రిజిస్ట్రేషన్

సోమాజిగూడ, న్యూస్‌టుడే : తెలుగింటి వివాహ పరిచయాలకు ఆత్మీయ వేదికైన 'ఈనాడు పెళ్లిపందిరి' ఆధ్వర్యంలో 'శ్రావణ మాసంలో సంతోషంగా కల్యాణం' జరిగేలా కాపు, తెలగ, నాయుడు కుల అవివాహితులకు ఉచిత ప్రొఫైల్ రిజిస్ట్రేషన్ కార్యక్రమం నిర్వహిస్తోంది. ఆగస్టు 30వ తేదీ (ఆదివారం) సోమాజిగూడలోని 'ఈనాడు' కార్యాలయంలో ఉదయం 9 నుంచి సాయంత్రం 5.30 గంటల వరకు ఈ కార్యక్రమం కొనసాగుతుంది. ఈ సమయంలో.. వివాహం కోసం ఎదురుచూస్తున్న వారు, వారి కుటుంబ సభ్యులు కార్యక్రమంలో పాల్గొని తమ ప్రొఫైల్‌ను ఉచితంగా రిజిస్టర్ చేసుకోవచ్చు. వాట్సప్ ద్వారా కూడా ఉచిత ప్రొఫైల్ రిజిస్ట్రేషన్ చేసుకునే అవకాశముంది. ఇందుకు వివాహం కోసం ఎదురుచూస్తున్న వారి బయోడేటా, ఫొటోలు ఇక్కడ సూచించిన నంబర్లకు వాట్సప్‌లో పంపించాలి. మరిన్ని వివరాలకు 91543 40820, 91549 92572 ఫోన్ నంబర్లలో సంప్రదించవచ్చు.

గమనిక : ఈ శ్రావణ మాసంలో ప్రతి ప్రొఫైల్ రిజిస్ట్రేషన్ నమోదుతో.. ● ఒక నెల ప్రొఫైల్ హైలైటర్ (మీ ప్రొఫైల్‌ను ఎక్కువ మంది చూసుకునే అవకాశం) ● అపరిమిత ఎక్స్‌ప్రెస్ ఇంట్రెస్టులు (మీకు నచ్చిన సంబంధాలకు ఆసక్తి తెలియజేసే అవకాశం లభిస్తుంది)

రాజకీయ ఖైదీల విడుదలకు ప్రజాసంఘాల డిమాండ్

మాట్లాడుతున్న ప్రొ.హరగోపాల్. చిత్రంలో జయశ్రీ, వెంకటేశ్వర్‌రావు, అన్వర్‌ఖాన్, సంధ్య, రమ తదితరులు

నల్లకుంట, న్యూస్‌టుడే: అక్రమ కేసులతో జైళ్లలో మగ్గుతున్న రాజకీయ, ముఖ్యంగా ఆదివాసీ ఖైదీలను వెంటనే విడుదల చేయాలని ప్రజా సంఘాల నేతలు డిమాండ్ చేశారు. మావోయిస్టులతో సంబంధాలున్నాయని, సానుభూతిపరులని, ప్రజా సంఘాల నేతలు, ఉద్యమకారులను అన్యాయంగా అరెస్టు చేసి కొన్నేళ్లుగా జైళ్లలో పెట్టడం సరికాదన్నారు. 'రాజకీయ ఖైదీల విడుదల ఐక్య వేదిక' ఆధ్వర్యంలో శనివారం ఇందిరాపార్కు ధర్నాచౌక్ వద్ద రాజకీయ ఖైదీల కుటుంబాలతో కలిసి ధర్నా చేపట్టారు. ఈ సందర్భంగా ప్రొ.హరగోపాల్, ఎమ్మెల్సీ ప్రొ.కోదండరాం మాట్లాడుతూ... రాజకీయ ఖైదీలను విడుదల చేసే వరకు ఉద్యమాలు తీవ్రతరం చేయాలని పిలుపునిచ్చారు. పౌరహక్కుల సంఘం రాష్ట్ర అధ్యక్షుడు ప్రొ. గడ్డం లక్ష్మణ్ అధ్యక్షతన జరిగిన కార్యక్రమంలో సీపీఐ రాష్ట్ర కార్యదర్శి, ఎమ్మెల్యే కూనంనేని సాంబశివరావు, సీపీఎం రాష్ట్ర కార్యదర్శి జాన్‌వెస్లీ, సీపీఐ(ఎంఎల్) న్యూడెమోక్రసీ నేత సాదినేని వెంకటేశ్వర్‌రావు, పీవోడబ్ల్యు జాతీయ నేత సంధ్య, అరుణోదయ విమలక్క, రమ, ఎస్ఎల్.పద్మ, ప్రొ.నాగేశ్వర్‌రావు, జయశ్రీ, దీపక్‌కుమార్, లతీఫ్‌ఖాన్, ప్రొ.అన్వర్‌ఖాన్, ప్రభాకర్, అరుణ, అనురాధ పాల్గొన్నారు.

సిరల సంబంధిత కాళ్ల పుండ్లపై అవగాహన అవసరం

ప్రసంగిస్తున్న డాక్టర్ నరేంద్రమేడా

రెజిమెంటల్‌బజార్, న్యూస్‌టుడే: దేశంలో లక్షల మంది కాళ్లలోని సిరలకు సంబంధించిన సమస్యల కారణంగా వచ్చే దీర్ఘకాలిక పుండ్లతో కిమ్స్ గ్రూప్ ఆఫ్ ఆసుపత్రుల క్లినికల్ డైరెక్టర్, వాస్క్యులర్ సర్జన్ డాక్టర్ నరేంద్రమేడా తెలిపారు. ఈ వ్యాధిపై ప్రజల్లో అవగాహన తక్కువగా ఉందని ఆయన తెలియజేశారు. సిరల సంబంధిత కాళ్ల పుండ్లపై ప్రజలకు అవగాహన కలిగించేందుకు ఉర్గో ఫౌండేషన్ ఆధ్వర్యంలో చేపట్టిన 'వాక్‌ఫ్రీ' కార్యక్రమాన్ని సికింద్రాబాద్ కిమ్స్ ఆసుపత్రిలో శనివారం ఆయన ప్రారంభించారు. ఈ సందర్భంగా డా.నరేంద్రమేడా మాట్లాడుతూ.. సిరల్లో రక్త ప్రసరణ సరిగా లేకపోవడం వల్ల కాళ్లపై ఏర్పడే పుండ్లు దీర్ఘకాలం మానకుండా ఇబ్బందిపెట్టే అవకాశం ఉందన్నారు. సుమారు 40 శాతం మంది రోగుల్లో రెండు నుంచి నాలుగేళ్ల వరకు పుండ్లు కొనసాగుతున్నట్లు అంచనాలు ఉన్నాయని తెలిపారు. వైద్యుల సూచనల మేరకు రోగులు చికిత్సను క్రమం తప్పకుండా కొనసాగించాలని సూచించారు. కాళ్లపై ప్రత్యేకమైన కుదింపు బ్యాండేజీలు ఉపయోగించడం ద్వారా సిరల్లో రక్త ప్రసరణను మెరుగుపరచడంతో పాటు పుండ్లు మానేలా సహాయపడవచ్చని తెలియజేశారు.

మధ్యవర్తిత్వ కేంద్రంలో 40 గంటల శిక్షణ

మన్సూరాబాద్, న్యూస్‌టుడే: వివాదాల పరిష్కారానికి కోర్టుల కన్న.. మధ్యవర్తిత్వమే మేలని సుప్రీంకోర్టు, కేంద్ర ప్రభుత్వం పేర్కొంటున్నాయని అమిక మధ్యవర్తిత్వ కేంద్రం రిజిస్ట్రార్ డా.పి.మాధవరావు అన్నారు. మధ్యవర్తిత్వ చట్టంలోని నియమావళికి లోబడి శిక్షణ ఇస్తున్నట్లు తెలిపారు. వచ్చే నెల 21 నుంచి 25 వరకు 40 గంటల పాటు శిక్షణ వనస్థలిపురం సమీపంలోని అమిక కేంద్రంలో ఉంటుందన్నారు. న్యాయవాదులతో పాటు డిగ్రీ ఉన్నవారెవరైనా అర్హులన్నారు. సమాచారం కోసం ఉ.11 నుంచి సా.5 గంటల మధ్య 77804 04033 నంబర్‌కి ఫోన్ చేసి సంప్రదించవచ్చన్నారు.

5298 గంజాయి చాక్లెట్ల పట్టివేత

● భర్త అరెస్టు.. భార్య పరారీ

నిందితుడితోపాటు చాక్లెట్లు చూపుతున్న ఏసీపీ చక్రపాణి, డీఐ మహేశ్, ఇన్‌స్పెక్టర్ నర్సింహారెడ్డి

శామీర్‌పేట, న్యూస్‌టుడే: గంజాయి చాక్లెట్లను బిహార్ నుంచి తీసుకొచ్చి విక్రయిస్తున్న ఓ భర్త పోలీసులకు పట్టుబడగా భార్య తప్పించుకుంది. శామీర్‌పేట ఠాణా పరిధిలో ఈ ఘటన జరిగింది. శనివారం జవహర్‌నగర్ ఏసీపీ చక్రపాణి విలేకరుల సమావేశంలో వివరాలు వెల్లడించారు. బిహార్‌కు చెందిన బైద్యనాథ్ కుమార్, పూజా కుమారి దంపతులు ఇద్దరు పిల్లలతో కలిసి తూంకుంటలోని చంద్రారెడ్డి కాలనీలో ఉంటూ పాన్‌షాప్ నడుపుతున్నారు. సరిపడా ఆదాయం లేదని బిహార్ నుంచి తక్కువ ధరకు గంజాయి చాక్లెట్లు కొని ఇక్కడికి తీసుకొచ్చి అధిక ధరకు విక్రయిస్తున్నారు. పక్కా సమాచారంతో బైద్యనాథ్‌కుమార్ ఉండే ఇంటిపై పోలీసులు ఈ నెల 28న దాడిచేసి తనిఖీలు చేపట్టారు. 12 కవర్లలో ప్యాక్ చేసిన 5,298 చాక్లెట్లు (24.59 కిలోలు), ఫోన్, రూ.1,760 నగదు స్వాధీనం చేసుకున్నారు.

ఇంటి నుంచే విక్రయాలు..: జూన్‌లో పూజాకుమారి బిహార్‌కు వెళ్లి గంజాయి చాక్లెట్లను తూంకుంటకు తీసుకొచ్చింది. పాన్‌షాప్‌లో విక్రయిస్తే పోలీసులు గుర్తిస్తారని ఇంటినుంచే అమ్మకాలు సాగిస్తున్నారు. 40 చాక్లెట్ల ప్యాకెట్‌ను రూ.200లకు కొని ఒక్కో చాక్లెట్‌ను రూ.30-50కు విక్రయిస్తున్నట్లు పోలీసులు గుర్తించారు. బైద్యనాథ్‌ను అదుపులోకి తీసుకొని రిమాండ్‌కు తరలించగా పూజాకుమారి తప్పించుకుంది. లావాదేవీలు ఫోన్‌పే, గూగుల్‌పే ద్వారా నిర్వహించిన నేపథ్యంలో ఎవరెవరు కొనుగోలు చేశారు. ఎప్పటినుంచి వ్యాపారం జరుగుతుందనే కోణంలో దర్యాప్తు చేస్తున్నారు.

అక్రమ నిర్బంధంపై సమగ్ర విచారణ జరపాలి: హైకోర్టు

ఈనాడు, హైదరాబాద్: బాలిక అదృశ్యం కేసులో కేపీహెచ్‌బీ ఠాణాలో ఫిజియోథెరపిస్టును అక్రమంగా నిర్బంధించారన్న పిటిషనర్ ఆరోపణలపై పూర్తిస్థాయి విచారణ జరపాలని హైకోర్టు సైబరాబాద్ పోలీస్ కమిషనర్‌ను ఆదేశించింది. పిటిషనర్ నిర్బంధానికి సంబంధించి ఆగస్టు 3వ తేదీ రాత్రి నుంచి 4వ తేదీ వరకు ఠాణాలోని సీసీఫుటేజీలు భద్రపరిచి కోర్టుకు సమర్పించాలంది. ఈ కేసు దర్యాప్తులో భాగంగా పిటిషనర్‌పై తదుపరి ఎలాంటి చర్యలు తీసుకోవద్దని సూచిస్తూ విచారణ వాయిదా వేసింది. ఓ ఇంట్లో పనిచేస్తున్న బాలిక అదృశ్యం వ్యవహారంపై కేపీహెచ్‌బీ పోలీస్‌స్టేషన్ పరిధిలో ఇటీవల కేసు నమోదైంది. తన మాజీ యజమాని ఇంట్లో బాలిక అదృశ్యమవగా పోలీసులు తనను ఆగస్టు 3న రాత్రి అదుపులోకి తీసుకోవడంతో పాటు చట్ట విరుద్ధంగా నిర్బంధించారని ఫిజియోథెరపిస్ట్ హైకోర్టులో పిటిషన్ దాఖలు చేశారు. బాలికతో ఆర్థిక లావాదేవీకి సంబంధించి 90 సెకన్ల ఫోన్ సంభాషణ మినహా ఎలాంటి సంబంధం లేకపోయినా కనీసం వారెంటు, నోటీసు ఇవ్వకుండా 24గంటల పాటు అక్రమంగా నిర్బంధించడంతో పాటు పోలీసులు తీవ్రంగా కొట్టి, బలవంతంగా కొన్ని మాత్రలు మింగేలా చేశారన్నారు. ఈ విషయం బయట చెబితే డ్రగ్స్, పోక్సో కేసులో ఇరికిస్తామని బెదిరించినట్లు వాపోయారు. తనకు గాయాలయ్యాయంటూ గాంధీ ఆసుపత్రి రిపోర్టులు, ఫొటోలు కోర్టుకు సమర్పించారు. తన మాజీ యజమాని లంచం ఇవ్వడం వల్లే పోలీసులు వేధించారని, వారిపై శాఖాపరంగా చర్యలు తీసుకోవడంతో పాటు క్రిమినల్ కేసులు నమోదు చేయాలన్నారు. జీవనోపాధి కోల్పోవడానికి కారణమైనందుకు రూ.15 లక్షల పరిహారం ఇప్పించాలని పిటిషన్‌లో కోరారు. పిటిషన్‌పై జస్టిస్ టి.మాధవీ దేవి శనివారం వాదనలు విని పై ఆదేశాలిచ్చారు.

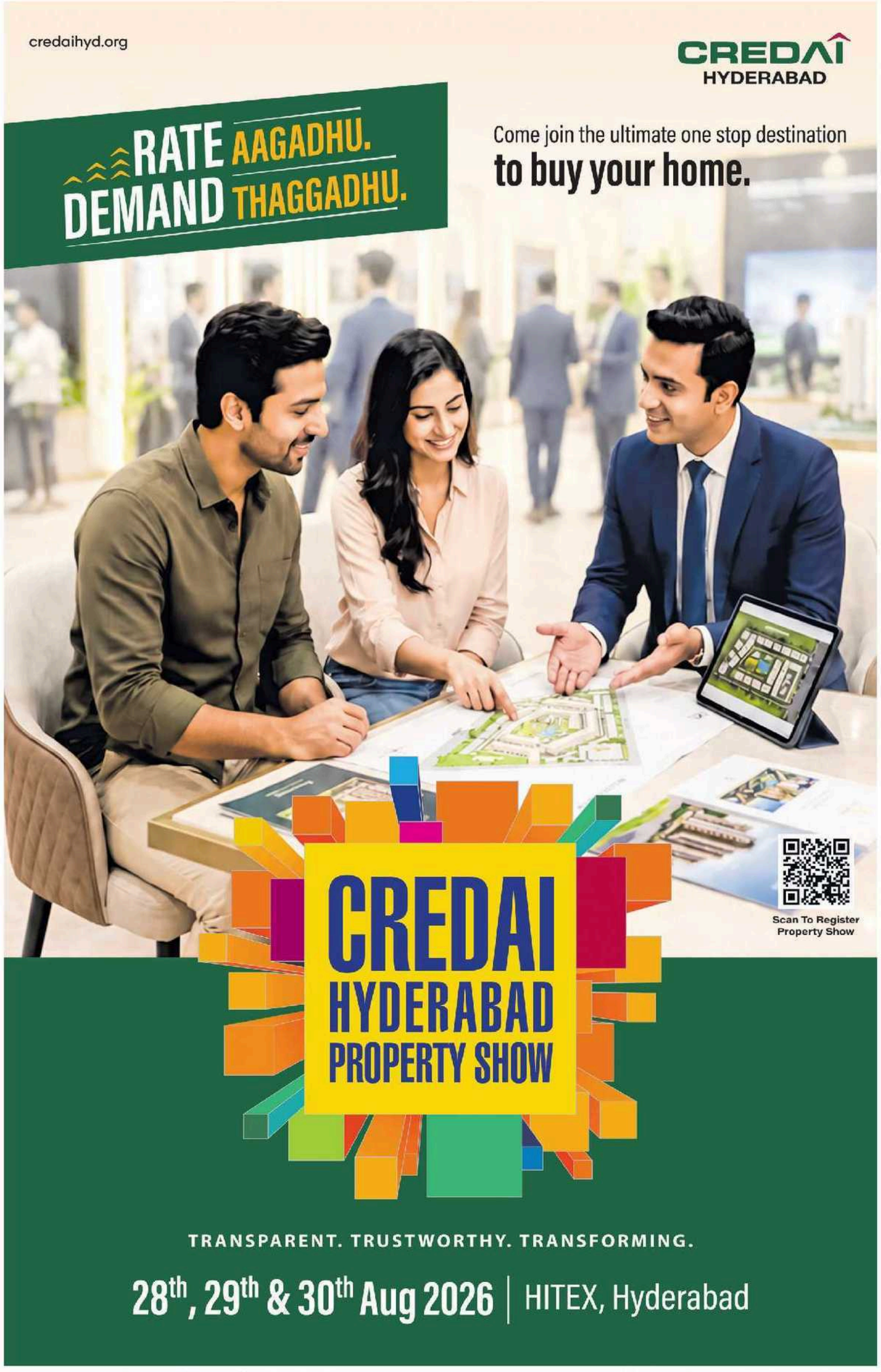

(c) eenadu

EENADU Classifieds

AUTO

VEHICLES FOR SALE

Tata Punch Accomplished Plus AMT- Petrol. Clr: Cyantafic 3000 Km 1st Owner Jun-26, 4Yrs Waranty Price: 11,30,000/- Ph: 8125370631

2024 ignis 34000km, 2016 ertiga zxi 40000kms only Blue Colour Showroom Maintenance Good Condition. Ph: 9866828799.

VEHICLES WANTED

Wanted Cars on 1yr Agreement. self use. Fortuner, Crysta, Ertiga, Dzire, Swift, Balino, xuv700, I20 Etc. ✆ 7975322180

భారత్ ఇన్‌స్టిట్యూషన్స్ (BIET) మంగళ్‌పల్లి, ఇబ్రహీంపట్నం, రంగారెడ్డి జిల్లా క్యాంపస్‌కు బస్సులు అద్దెకు కావలెను. ఆసక్తి గల బస్సు యజమానులు/ ట్రాన్స్‌పోర్ట్ ఆపరేటర్లు/ ఏజెన్సీలు సంప్ర. ఈమెయిల్:- transporttender@biet.ac.in. Contact: 9705307722, 9705301133.

BUSINESS SERVICES

BUSINESS OFFER

We Give New Business, Running, Investment, Working Partner & Freelancer Opportunity 6371797847 www.sbs.ind.in

Wanted Gujarat based FMCG Chocolate Pvt. Ltd. Co. Need Districts wise Super Stockist, Area wise Distributors & Sales Officers. Ph: 7993608649

Investors wanted. Software company invites investors. High profit in short time. adequate security. ✆ 9030234242

Start Your Own AI Business or Invest in Our AI Business. Anthropic AI PvtLtd. 9000937601. www.bulkwhatsapp.com

పార్ట్‌టైమ్ బిజినెస్. స్వల్ప పెట్టుబడితో రోజుకు 3 గంటలు పనిచేసి 3000/- వరకు ఆదాయం పొందండి. ఫ్రీ ట్రైనింగ్. Ph.: 9885467258, 7981302610.

ప్రీ లాంచింగ్ ప్రొడక్ట్ బేసిడ్ ఇన్వెస్ట్‌మెంట్, బైనారి బిజినెస్ కాన్సెప్ట్ స్త్రీ/పు. నిరుద్యోగులు, MLM, మార్కెటింగ్ లీడర్స్ లక్షల్లో వీక్లీటీమ్ సంపాదన. ✆ 7013203996.

1500 మందికి వంట చేయగలిగిన కిచెన్, ఆఫీస్ రూమ్, స్టోర్ రూమ్, స్టాఫ్ రూమ్స్ ఉన్న కిచెన్‌కు ఫుడ్ ఫీల్డ్‌లో అనుభవమున్న ఫైనాన్షియల్ యాక్టివ్ పార్టనర్ కావలెను @ కొండాపూర్, Hyd. ✆ 7995121981

మంచి రన్నింగ్ లో ఉన్న గర్ల్స్ హాస్టల్ కు మరియు ఓల్డేజ్ హోమ్ కు పెట్టుబడి పెట్టగల బిజినెస్ పార్టనర్స్ కావలెను. ఉప్పల్. Ph: 7093385867

ఇన్వెస్టర్స్ కావలెను
ప్రముఖ MNC సంస్థలో ఇన్వెస్ట్‌మెంట్ పెట్టుటకు ఇన్వెస్టర్స్ కావలెను. మంచి ఆదాయం/ రిటర్న్స్ పొందండి. ఆసక్తిగలవారు సంప్రదించండి: 9951552222

WANTED

Wanted: Transformer Labor Contractor (6-Month Project) with experienced team for 10 KVA Aluminium Amorphous Transformer Winding, Ribbon Cutting, Assembly @ Baroda (Gujarat) Contact: 9014789756

FOR SALE

1250 sft Fully Furnished Running Clinic + 3Doctor Cabins Equipment Sale/ Lease KPHB 9th Phase Hyd ✆ 7075095399

School used Furniture, Students Benches, Books, Racks, Cabinets, Glass Partitions, TT Table, Almirahs Storage Cabinets and Many More are for Sale Genuine Buyers. ✆ 9989399427.

హాస్టల్ మెటీరియల్ హాస్టల్ నడుపుటకు అవసరమైన అన్ని సామాన్లు ఒకే చోట బెడ్స్, వంట సామాగ్రి ఇతర అవసరమైన సామాన్లు కలవు. ✆ 9951229452.

WEBSITES

Website @3000/- Include Domain+ Hosting+ 5 Pages. Call: 8897931177, Web Designing Training Available. www.webslavery.com

Website @499/- Digital Marketing, Ecommerce, Mobile Apps @Low cost V&V Technologies (Training & Development). Ph: 8142281001

BUILDING CONSTRUCTION

We Do Construction Works With Materials All Over Hyderabad TATA/ JINDAL TMT Ultratech Cement, River Sand, Karimnagar Bricks Teak Doors Vitrified Tiles/ Marble Flooring Luppam Finish Walls. Branded Fittings. Municipal Permissions to Handover. Rate @1950/- Sft Call 9515666198

Poojitha Constructions & Dvlping 33yrs Exp.We Construct Buildings, Flats Good Quality material & Vasthu. Ph: 9989422229.

అనుభవజ్ఞులతో ఇల్లు కట్టి ఇవ్వబడును. అతితక్కువ రేట్స్ (SFT 1800) క్వాలిటీ మెటీరియల్, GHMC పర్మిషన్ తో మీరు కోరిన విధంగా తక్కువ సమయంలో మీఇంటి నిర్మాణం. 9441588846.

నీ సొంత ఇంటి నిర్మాణం చేపట్టాలనుకుంటున్నారా! అయితే కేవలం Rs.1800/-లకే నాణ్యమైన కట్టుబడితో మీకు నచ్చిన స్టీలు & సిమెంట్‌తో కమర్షియల్ మరియు రెసిడెన్షియల్ బిల్డింగులు వాస్తుతో మీకు నచ్చిన విధంగా సకాలంలో కట్టిఇవ్వబడును. స్టైల్‌ఇంజనీర్స్, గుంటూరు. ✆ 9393626376, 9133848804

WATER PROOFING

రాజ్‌కమల్ వాటర్‌ప్రూ ఫింగ్: సైడ్‌వాల్స్, బాత్‌రూమ్స్, టెర్రస్, క్రాక్ ఫిల్లింగ్, ట్యాంక్ లీకేజీ ప్రెషర్ గ్రౌటింగ్‌తో, బ్రాండెడ్ కెమికల్స్ 10సం|| గ్యారెంటీతో మేషన్, ప్లంబింగ్ & టైల్స్ వర్క్. 45సం|| Exp. ✆ 8121107040.

BEAUTY & PERSONAL CARE

WANTED

Wanted Beauticians, Helpers. Pallavam Beauty Parlour Ladies, Punjagutta at Model House, Hyd- 82. ✆ 9966922113, 040-23392840.

EDUCATION

SCHOOLS & COLLEGES

S.R Spl school & Rehab centre: Remedial education, Autism, Early intervention, speech & physiotherapy. with Hostel. ✆ 9959624593, 9642624593

FOOD

HOTELS

హోటల్, ముంబయి: అల్‌రౌండర్ వంట మాస్టర్స్ (చైనీస్, ఆంధ్రా వంటలు & టిఫిన్స్) జీతం:45,000/- డ్యూటీ 10గం. హెల్పర్‌కి 15,000/- హోటల్ నడిపే అనుభవం ఉంటే అద్దెకు ఇవ్వబడును. ✆ 86390 80339

కొత్తగా ప్రారంభించిన& రన్నింగ్‌లో ఉన్న రెస్టారెంట్లకు పూర్తిస్టాఫ్ ఇవ్వబడును. అనుభవంగల చెఫ్స్& సర్వీస్‌స్టాఫ్. Smart Solutions, Hyd ✆ 6303298949

FINANCIAL SERVICES

Housing Loans/ Mortgage/ with-without Income Proof, Permission/ Grama Kantam/ Personal/ Abroad Edu. 8019641978/ 9391385834.

Home Mortgage Business. All Loans Properties on Private Finance All Types Tata Insurance Available. 7842303999.

లేక్‌ల్యాండ్ కంపెనీ - అన్నిలోన్లు ప్రాపర్టీ, LAP, బిజినెస్, వ్యవసాయ, టేకోవర్ పర్సనల్, గ్రూప్ లోన్లు @ 7% వడ్డీ. ఏజెంట్లు కావలెను. మంచి కమీషన్. 8961920779

లక్ష్మీ plot సొంతం/ నిరంతర ఆదాయం/ లోన్స్. ఆస్తి తనఖా, మార్టిగేజ్, సేల్ డీడ్, ఫైనాన్స్ ఇన్వెస్టర్ కొరకు ✆ 9603877028

పరిశ్రమలు/ అన్ని కంపనీలు/ బిల్డర్స్ & ఏ వ్యాపారాలకైనా సరే ల్యాండ్స్ & బిల్డింగ్స్ తనఖాపై 50 కోట్ల వరకు ఫైనాన్స్. మరియు వివాదాస్పద భూములపైన & NPA/ OTS ఫైనాన్స్. ✆ 7780674711.

CHITS

Commitment Available, Long & Short Term, ₹5 Lakhs to ₹5 Crores Chits, Vacant Chits for Immediate Lifting. ✆ 6303219725

మీ ఆర్థిక అవసరాలకు సరైన ఎంపిక. కపిల్, శ్రీరామ్, మార్గదర్శి 3లక్షలు నుండి 1Cr, వేకెంట్, కొత్త చిట్స్ ఇప్పించబడును. LIC. రంగారావు 9848071419

ఒక లక్ష నుండి 5 లక్షల వరకు డైలీ & మంత్లీ చిట్టీలు అందుబాటులో కలవు. పృథ్వీ ఎంటర్‌ప్రైజెస్, విద్యానగర్. ✆ 63012 99633.

INSURANCE

LIC of India Offers Life Long Pension+ Insurances= To Pay 5, 10, 15 Years. Health Insurances, Private Finances (1%), Part or Full Time Jobs Available. Lion Samrat: 9246351657, 9246521657

HOME NEEDS

PEST CONTROL

Om PestControl: Termites Cockroaches Cupboards Doors New houses 5yrs Guaranty Treatment: 9550446581, 9666566081

INDUSTRY

Prime Industrial Plot, Bollaram 2.25 Acres for Sale. Good for Industry, Warehousing & Multipurpose. Genuine Customers may please Contact: 8074727503, 9246289027.

2 Acrs of Industrial Land for Lease 9000Sft Shed at Lalgadi Malakpet Nr. Shamirpet Adj to Rajeev Rahadari ✆ 8008793745

PERSONAL CLASSIFIEDS

CHANGE OF NAME

I, NalliBoyana Hema Naga Sai S/o. Nalliboyana Vishnu Mohan Raju R/o 6-94/49/1/3, Huda Colony, Chandanagar, Hyd- 50. Changed My Name as Nalli Boyina Hemnag Sai as per Aadhar. For all record purposes.

PEOPLE CARE

శ్రీ వేంకటేశ్వర హోమ్‌కూర్ సర్వీసెస్ (SVHS) ఇంటిసేవలు పేషెంట్‌కేర్/ బేబికేర్/వంట పోలీస్ వెరిఫికేషన్ (PCC) IGPS ట్రాకింగ్ సౌకర్యం. 9063301005.

OLD AGE HOME

సుజాత హోంకేర్ వృద్ధులను, పేషంట్స్ ను, పిల్లలను చూసుకోవడానికి & వంటలో అనుభవం ఉన్న పనివారిని పంపగలము. @నాగోల్. 7396140533, 7993192486.

వృద్ధులు, NRI'S, లగ్జరీ రూమ్స్, లిఫ్ట్ మేడిపల్లి. దీర్ఘకాలిక మంచాన వారికి 24/7 మెడికల్, ఉప్పల్ & చీర్యాల్. ✆ 7981467036, 9391039990, 6281125552

ఆదరణ ఓల్డేజ్ హోమ్ మా యొక్క హోమ్ నందు వృద్ధులకు, బెడ్ పేషెంట్స్‌కి 24 గం॥లు సర్వీస్ దయానంద్‌నగర్, మల్కాజ్‌గిరి. ✆ 9347210490, 7093752628

సంపూర్ణ వృద్ధుల ఆశ్రమం, వృద్ధులకు మంచాన ఉన్నవారికి 24 గ.లు నర్సులు, ఆయాలతో హోం & హోంనర్సింగ్, అటెండర్ సర్వీస్ కలదు ఉప్పల్. (శర్మ): 7901456214

వినాయక ఓల్డేజ్ హోం వృద్ధులకు మంచాన పడ్డవారికి 24 గం॥లు వైద్య సౌకర్యం & అన్ని వసతులతో. @వనస్థలిపురం. ✆ 9121019341, 9848688824

REAL ESTATE

Narsapur 100Ac Shadnagr 4Ac Mahindra hills 3000 SY Kisara 1500 SY Maredpalli G+2 180 SY Sale/ Devlp. ✆ 9248445592

ఆంధ్ర గోవాల శరవేగంగా అభివృద్ధి చెందుతున్న బాపట్ల/చీరాలలో బీచ్‌కు దగ్గరలో DTCP RERA అప్రూవ్ రిసార్ట్ ప్లాట్స్ హోటల్స్ కట్టుకునే స్థలాలు, పొలాలు కొనదలచినవారు 9849522257.

హైదరాబాద్‌లోని ఆదిభట్ల, తుర్కయంజాల్, మంగల్‌పల్లి, కోహెడ, జనచైతన్య, శ్రీమిత్ర, కొంగరకలాన్, అబ్దుల్లాపూర్‌మెట్ లోని ప్లాట్లు కొనబడును. 9000802266.

జనహర్ష డ్రీమ్ సిటీ -II & 4thలలో యాంజల్ మంగళపల్లి ఆదిభట్ల మహేశ్వరం, దండుమల్కాపురంలలో ప్లాట్లు కొనబడును/ అమ్మబడును. ✆ 95422 61387

SALE OF TDR
Builders and Building Constructing Owners, Gain Extra Construction Floor or Floors Permission, Just by Purchasing the TDR Bonds.
✆ 9059535789

SANKARPALLY Meenakshi county
▸ OPEN PLOT SIZES 222, 167, 200 Sq.yds
▸ INDIPENDENT DUPLEX HOUSES (4000 Sft) FOR SALE
PAPARAO 8179201333

SALE OF TDRs
Builders get extra construction floors permission & Set back relaxations by purchasing TDR Bonds.
✆ 9052403610

SALE OF TDR
Builders and Building Constructing Owners, Gain Extra Contruction Floor or Floors Permission, Just by Purchasing the TDR Bonds.
9346479483
9502748447

FLAT FOR SALE

AMEERPET

4BHK Brand New Luxury Flats 3125SFT Ameerpet Daram karan 80feet Road Facing, All Bank Loans avl. Ph: 9652858687.

Begumpet, Near Hyderabad Public School New Independent Building with Four Floor Each Floor has one Flat 3BHK 2100 Sft, East Facing, Ready to Move, Semi Furnished. Ph: 9177434007, 7702344007, 9849270787

BANJARAHILLS

2BHK flat @ Srinagar colony, 1kms from Jubileehills metro stn. 1260 sft 95% carpet area, 65 yards-Uds. 25yr old semi-furnished. ✆ 7411588999.

DILSUKHNAGAR

Kothapet, Balaji Nagar Colony 2BHK 1100Sft. Deluxe Flats. New Under Construction. North & East Face ✆ 9849691323.

Malakpet Saleem Nagar Colony 3 BHK Flat for Sale 1645 sft Main Road Clear Property, Genuine Buyers Only. ✆ 9502886928, 9059226269

Kothapet Maruthi Nagar E/F, 2BHK 925 Sft UDS 40 Yds, Wardrobes, Car Park, 4th Floor. Ph: 9494000884, 9247476761.

FLATS FOR SALE
VANASTHALIPURAM
SACHIVALAYA NAGAR
• STILT + 3 FLOORS
• WITH LIFT, BORE WELL
• AND FOUR PARKINGS.
TOTAL BUILDING/ INDIVIDUAL FLATS FOR SALE
NO BROKERS ONLY BUYERS
✆ 9849949213, 9849254012

8x8-c

ECIL

Neredmet X Road Saptagiri Colony 3BHK 1600 Sft. UDS 75 Sqs Deluxe Model Second Sale Price 80 Lakhs. Cont: 9491036880.

3BHK Flat 101 E/F Full Furnished 1st Flr 1455 Sft, Lift, Carpark, Manjira & Generator in Hivision Serne Gated Comm. UDS 62 S/Y near Bhavani Ngr ECIL. ✆ 9705674199.

Rampally Venkateswara Hills G+5 Floors Apartment 3 BHK N/F, Flats for Sale Each Flat 2350 Sq.ft, 4800 per Sqft. Ph: 9849577757, 9866757546.

ECIL- Cherlapally 2BHK Flat 2nd Floor, East Facing, Lift, Car Parking. Ready to occupy. Ph: 9703020260, 9440306562.

ECIL Kamala Nagar 1BHK Flat 1st Floor @ Just 22.5 Lakhs For Sale ✆ 9000005736.

ERRAGADDA

Mothi Nagar, 2 BHK, 1000 Sft. New Flats for Sale. East Face, Ready to occupy. ₹ 60 Lakhs. Contact: 9951569356

GACHIBOWLI

Manikonda New 3BHK1500 Sft for Sale E/F Each Floor 1Flat. Nr.Andhra Bank Chow. Ready to Occupy. ✆9959379797/9666249099.

మణికొండ పుప్పాలగూడలో N/F నాలుగు సంవత్సరాల క్రితం కట్టిన 2 BHK మొదటి అంతస్తులో గల అపార్ట్మెంట్ అమ్మబడును ✆ 9959860744.

GHATKESAR

HMDA, RERA Approved Residential Apartment 2 BHK Flat for sale. NFC Nagar at Ghatkesar Town, Near ORR AIMS Hospital, Nr Warangal Highway. Cont: 91607 98000.

HAYATHNAGAR

2/3 BHK Starting Price @ 45L @ Kuntloor, Nr. Bandlaguda, Nagole Hyd. Dlx Flats HMDA, RERA Approved in Green Fort. ✆ 9440632043.

HITECH CITY

4+BHK Duplex Flat 5200 Sft for Sale. W/F Furnished with UDS 240 Sq.Yds. & 6 Car Park. Jubilee Hills, Hyd. ✆ 9966015016.

2BHK 2nd Floor, 1100 Sft @ Banjara Hills Rd No.12, Opp: TX Hospital. Regtd, Fully Furnished, Covered Car Parking. 8977867708.

KOMPALLY

Kompally 2 & 3 BHK Flats 920- 2048 Ready to Move in Semi Gated Community @ INT School 5200/- Sft ✆ 9000999415/ 9666438680.

2 BHK, 1285 sft East facing Flat for Sale. Near DMart Kompally, petbasheerabad. Contact: 8297190380

Kompally Main Road, 3BHK West Facing, Ground Floor, Furnished Flat for Sale with 2Car Parkings, Rs.1.20 Crores. ✆ 6362059322

FLAT FOR SALE

1000 SFT, NORTH FACING 2BHK flat SALE AT GUNDLAPOCHAMPALLY. FALSE CEILING WARDROBES, KITCHEN CABINETS LIGHTS FANS NEWLY PAINTED RENOVATED.
Ph:7207106066

KUKATPALLY

Pragathinagar 2BHK 1140 Sft East Facing 18 Years Old 3rd Floor, 45 Lakhs. Contact: 8309051159.

L.B.NAGAR

Space Town Residency Flats for sale. Ready to Move. Rocktown Cly, L.B.Nagar. Adj.Reliance Petrol Pump. ✆ 9848035975

2&3 BHK Luxury 176 Flats G+5 Upper Floors Ready to Occupy 1250 to 1850 sft @ LB Nagar Near Metro H/W 24/7 security Solar Fencing. ✆ 9160600664/ 9573822655

Ready to Move 2615Sft 4BHK Flats, HMDA, RERA Approved in Vanasthali Estates, R.K. Nagar, Tattiannaram, Nr. Nagole. 9440632043

Rock Town Cly Indraprasta Encl. Beside GD Goenka. Sch. New 3BHK Dlx Flat 2240 Sft E/F 2Car Park Ready to Move. 9948111245.

Nagole New 2BHK E/F 1120 Sft 56L Flats for Sale Neg, 1.2Km from Nagole 'X' Rd, 2.5 Km from Metro Stn. ✆ 9246107448/8885182892

500 sft, 2bhk Flat, E/f, 3rd floor, lift, 24hr water, Mohan nagar, Kothapet, Plot 150 syds at Hayathnagar. ✆ 9849447172

MEHDIPATNAM

Shantinagar, Masabtank: 3 BHK+ Pooja Room, 1550 S.Ft., 1st Flr, Road 40ft. N/F, Next Lane to NH @ T Junction, Semi Comm: ✆ 98480 33162

MIYAPUR

Decent 2BHK Flat in 2nd Floor at ZP High School, Miyapur Urgent Sale. UDS 57 Yards at Rs.47 Lacs Only. Prof. Narsing Rao, GHREP. Ph: 9866191007.

SECUNDERABAD

Old Bowenpally, Gated Community: Excellent 2 BHK, 1150 sft, WestFacing, Semi Furnished, 8 Years Old. Price: 72 Lakhs. Ready to Move. ✆ 8374662688

DD Colony, Sec-Bad: East, 4 Floors-2BHK & 3BHK (10,000 S.Ft) 7Flats in 255 Sq Yards. ✆ 93946 50553/ 93486 05544

2 BHK Flat, Semi Gated Community, Neredmet, Sec'bad, 1255 Sft, 8yr old, 75 lakh, Negotiable. P: 8185047674.

SAGAR ROAD

Turkayamajal 2BHK flats Sale, Under Construction, HMDA Permission, ICICI- Bank Lane, Nr. to Sagar H/W, All Corner flats, 2side- Rd. Ph: 7093085604.

TARNAKA

Near Tarnaka Metro Station, Each floor 1 flat only, 3BHK Premium 2400 sft, E/F. Ready to move. Cont: 9000446586.

UPPAL

Habsiguda New 1570 & 1604 Sft 3BHK East/F 100% Vasthu Prime Location Premium Apartment No GST Ready to Occy. 2 Parking SBI Apprd. ✆ 9000098222

Thammala Apts. Suryanagar Colony, 2BHK, 914 S.Ft, Delux New Flats, E/F& W/F, All Amenities, Car Parking. Walkable Distance to Uppal Metro. ✆ 9490706479

Rs. 47 Laks 3BHK Deluxe Flat, W/F, 1477Sft, 3rd Floor, Gated Community Township, All Amenities, Full Furnished Flat for Sale Infosys, Pocharam. Ph: 9347392422/9603444496.

Medipally 2BHK Flat 1106 Sft, E/F 5thFlr, Lift, Car Park. Full Furnished. 2017 Const. UDS 41Yds Just 100 Mtrs to H/W. 9949996762

Flat For Sale 2BHK, 1093 Sft, W/F UDS 35 Sq,Yds With Carparking 10 yrs Old SVM Grand Back Side at Medipally. 9700000813.

Ramanthapur 3BHK Furnished Flat east face, Car Parking 1510sft Saraswati Block, beside Vishal Mart. ✆9989932614

GENERAL

East facing, 1260 sq.ft 2.5 BHK Sai Sukha vista Gated, in Habsiguda. Immediate sale. ✆ 9908647202.

My Home Nishada Neopolis Kokapet 4617 Sft T3-18th Flr West Facing 4 Car Parking Available For Sale. Ph: 9440063789, 8669995555.

2 BHK Main Road Facing @ Srinilayam Apts., Nr. Saradhi Studio Opp. Metro Pillar No. C1464, Yella Reddyguda, Hyd. Ct: 9010071734, 9246628046.

SRINIVASAM
FLAT FOR SALE
MANCHIREVULA-NARSINGI
3BHK, 1.45CR, 2250SFT
1600 Sft Flat's 1.15Cr
at Khithalapur
Ready to Occupation
Lokesh: 98851 04025
S bagavan : 9346614289

HOUSE FOR SALE

ADIBATLA

Villas For Sale : 200 & 266 Sq.Yds. SFT : 2802 & 3450 @ M3 Defency County, Nadergul, TCS Ph: 9848075718, 7675988209

BALAPUR

Nadergul near Sphoorthy Engineer College 100 Sqyd's G+1 East Facing Price: 80 Lacks No Brokers ✆ 9985566512.

BANJARAHILLS

Independent House for urgent sale. 225 S.Yds, Banjara Hills near Century Hospital with G+2 Permission, Genuine Buyers. ✆ 7842256504, 9848985303.

CHEVELLA

Chevella Sainagar, Nr Axis Bank. 150 sq.yds. New G+1 Indp. House, Well Furnished, Ready to Occupy. Bank Loan Ph: 9866973903/ 9849650958.

CHIKKADPALLY

DD Colony Independent House 310 Sq.Yards, 4 BHK Duplex House and One 2BHK Rental portion. 24 Hrs. Water. ✆ 87909 88918.

BUNGALOW FOR SALE. Basheer Bagh Brand New 5BHK Super Deluxe Independent Bungalow for SALE. 240 Sq.Yard., 4100 SFt. G+2 Also Ideal for Professionals like- Doctors, Lawyers, Consultants etc for Chambers with Residences. Contact Vikas: 9963678977.

Independent House For Sale: Near Ramnagar main Center, G+1+ Pent house, on 188 Sq. Yards, South-East Corner with two-side 20-ft roads, clear title, Good residential location. Also suitable for Builders and Developers, self-use/ rental income. Bank loan available. Ph: 8688773421, 8074406207

Nallakunta Houses 200, 210, 300 Sqy. Vidyanagar. 133, 266 Sqyd. & Flats 1, 2, 3bhk also Sri Sai Properties ✆ 9848014857

DILSUKHNAGAR

Dilsukhnagar, Prime Area INDP. Old House Back Side Konark Theatre for Sale 169 Yds. G+2, Near Metro&Bus Depot. ✆ 9849876634

House for Sale, 153 Sq.Yards West Facing G+2 Commercial Tax Colony, Kothapet. Ph. 7396002597 and 150 Sq.Yards G+1 S/w Saroornagar. Ph. 9885246222.

DSNR P&T Cly 4BHK Triplex house, 2600 sft, Furnished. With Servant room, 2 Car parks. @ 1.85Cr. ✆ 9246368475, 9885456650

సరూర్‌నగర్ మున్సిపల్ ఆఫీస్ దగ్గరలో S/F, 216 గ॥ G+1, Indp హౌస్ అమ్మబడును. ✆ 9704853899

ECIL

Shivanandapuri Nagaram Rampally 'X'Rd G+1 & Duplex 2B/R W/F 150 S/Y 2800 Sft 1.20Cr. & S/F 175 S/Y 3000 Sft 1.40Cr. 9394837211/ 9676621311

Cherlapally, Green Oaks Gated Community Indp. Houses 2BHK, 3BHK, 4BHK New Houses. 65L. To 1.35Cr ✆ 9885715039/ 9492922123.

Own a stylish 3BHK dplx villa @ Silver-Oak-Villas, Cherlapally. Gtd-Cmnty, security, backup & amenities. Must see to appreciate. ✆ 9502300311

INDP. House E/F, 150 S/Y HMDA, Layout Dammaiguda Municipality, ORR Exit No.8, Kundanpally Nr. CMR High School ✆ 9642647647.

GACHIBOWLI

Resale tellapur villa 274 yds w/f 5 cr, sai Rajeshwari ameenpur plot 400 yds N/F, 75k sq Yd. No Agents. ✆ 9290228259

HAYATHNAGAR

Commercial Building @ Ganesh Temple. Vanasthalipuram N/S Facing Roads Monthly Rent 1 Lac Con: M.S.Reddy ✆ 9100997834.

KOTI

Independent House for Sale 116 Sq.Yds G+3 Floors. (4200 Sqft) Nimboliadda Kachiguda Hyd No Car Parking Madhu Chitlangi. 9246357401

KOMPALLY

Suchitra'X' Road, Metro Super Market Backside, 150 Sqyds, G+2, 4 Yrs Old Building Fully Furnished. 2.35 Cr. 9989177191/ 6305351329

Dandamudi Enclave 267 yds, S/F, HMDA Gated Buildup area 5800 sft, New Triplex Premimum Villa, 4BHK, Home Theatre, 2 Carpark. Ph: 9866622546

KUKATPALLY

Kukatpally Kailasha Hills Residential Building 400 Sq.Yd's G+5, 3 Years Old Price 10 Cr No Brokers. ✆ 9985566512.

L.B.NAGAR

Nagole Main Road 2nd Plot, E/F, 300 Sq.yds, Vastu, Brand New, G+4, For Offices, Clinics, Showrooms, Boutique. Ph: 9396667323

G+1, 216 sq.yards at Balaji Colony, Jillelaguda, Rs. 2.6 Crore (negotiable). Contact: 9491336673

ఇందుకూరి లేక్‌షోర్ @ నాగోలు ప్రత్యేకమైన ప్రీమియం రెడీ-టూ-మూవ్ ఇన్ 4BHK, E/F లగ్జరీ విల్లాలు @ 4CR. (350 గ॥ + 4500 + Sft) ✆ 8639952432

MALKAJGIRI

Commercial Building Sale 100' Road Face 4 Shops 2 Room + Resi- G+1st 225 S/Y E/S Rd, East Anand Bagh Going USA ✆ 9032286159

AS Rao Nagar, R.K.H Cly Astalaxmi Temple G+1 Indp 183 S/Y S/E each Flr 2 Portion 2800 Sft Rs.1.20 Cr. ✆ 9676621311/ 9394837211

Rdy 2 Ocpy Ind, House G+2, 2 Shops, Car Park 2BHK Each Flr, East Anandbagh, Malkajgiri ✆ 9700090281, 8686119797.

Safilguda, Krupa Complex G/Floor 3BHK,F/Floor 3BHK, W/F, 267Sq.Yds, Blt/Area 3648 Sq.Ft. Finished Cup boards, 2CarParks, ✆ 7702459000

MEDCHAL

Sale 4BHK Villa 521 sqyd, 3700 sft East facing Inside Celebrity villas gated community, Shamirpet. ✆ 9949677488

Kompally Dhulapally Rd Gated Community, 4 BHK Duplex Villa 453 sq.yds (4000 sft construction) N/F 4 cars parking with all latest amenities Pirce 6.50 Cr Nego SV Properties. Ph: 9652972690, 9849751880

MIYAPUR

Triplex- Villas Ready- To- Move @ Bachupally 220yds 3440 sfts. Banur, Patancheru Kolluru, Muthangi, IIT- Kandi. ✆ 9014147625.

PATANCHERU

Independent 2 BHK House for Sale at Isnpaur near Patancheru Suma shaila township 133 syd WF 56L. ✆ +91 9652767555.

Villas For Sale 3900 sqft "GREENTECH O2 Community" Rameshwaram Banda Village Patancheru. ✆ 8008226234, 8639286404

SECUNDERABAD

Surya Enclave, Trimulgherry, Secunderabad, 222 Sq.Yds, 3400 Sq.Ft, Duplex + Pent house|₹3.60 Cr|Contact: 9666605505

UPPAL

West Facing 214 Sq.Yds Ramanthapur House Sale Rs.60000 Per Sq.Yd Rental Value Rs.13000 PM 1Km FRSCL. ✆ 9396409871.

100 Sq.Yds E/F, 2BHK, Ground Floor, House. Before Divyanagar Road, SRO Back, Narapally Pocharam. Rate 65L. Ph: 9959420954.

GENERAL

Luxury 5bhk Villa For Sale in Goa, Pvt Swimming Pool, Fullyfurnished, with Daily Income Facility, C. 9881931111

Premium Gated Villa Sale
Ready to move in, 550 Sq.yards Villa in Reputed Fully Gated Community with Private Garden and Servant Quarter, 5-mins to APPA Jct with Excellent Connectivity.
✆ 8008578692

LAND FOR SALE

HAYATHNAGAR

Pedda Amberpet 2 Acres Land Inside ORR Near Upcoming Fruit Market & Vaishnavi Cold Storage at Koheda (V) Suitable for Warehouses, Farmhouses. Ph: 9000638899.

MAHESHWARAM

కమర్షియల్ 100 ఫీట్ల మెయిన్ రోడ్‌కి ఆనుకొని, ఈస్ట్ ఫేసింగ్ 600 గజాలు @మహేశ్వరం. HMDA అప్రూవల్. జీవితకాలం రెంటల్ ఆదాయం వస్తుంది. **₹22వేలు గజం.** ✆ 99 66 52 11 91

SANGAREDDY

Sangareddy Dist. Munipally Mandal, Main Road, Kamkole Village 4.5 Acres Agriculture Land for Sale. Cont: 9848633241.

SRISAILAM HIGHWAY

5 Acres scenic hilltop land for sale in Jupally, Kalwakurthy, srisailam road, 3km from NH & very close to newly sanctioned highway. Highly suitable for Resorts & Farmhouses. ✆ 9603234999

5 Acres Agricultural, 1 Boar, Barbed Fencing, Ravichedu(V), Kadthal(M), Srisalam H/W, Interested Parteis only. Ph: 9908117999

Srisailam Highway, Rangareddy Dist. Talakondapalli Mandal, Talakondapalli Gramam, 1 Acre Land for Sale. ✆ 7386713258.

2 Acers Commercial Land for Sale @ Srisailam H/W Facing Nr Dindi Project Tollplaza Usefull for Hotel, Daba, Farm House. 9502266888, 9440147855.

Thukkuguda Mankal Village 9 Acers Land 80 Feet Road Thukkuguda Exit to 500 Meters Distance. 9966169624.

YADAGIRIGUTTA

10 Guntas, 1 BHK Farm House Raghunathapurm (V) 5500/- Sq.Yd & Nemala (V) Open Plots With LRS, 2000/- Sq.Yd Fixed. 9848065117

5 Acres Agriculture Land in Aleru Ikkurthi Village 45L Per Acre & Low Cost Lands Available ✆ 9985566512.

కొలనుపాక దగ్గర పోచన్నపేటలో 3ఎకరాల చెల్క ల్యాండ్ కలదు. 1ఎకరం Rs.45 లక్షలకు కలదు. బస్సు రోడ్డుకు సెకండ్ బిట్టు ఉంది. ✆ 9010329885

GENERAL

Tamilnadu Arunachala (Tiruvannamalai) 5.87 Acres Sale. Suitable for Ashrams, Institution, Farm Houses. ✆ 9840651404.

2 Acres Semi-commercial land for sale in Chityala, Vijayawada NH, just 500 m from NH.suited for Godowns, Cold Storages & Function Halls. Excellent connectivity. ✆ 9394353545

Bhogapuram- 1.5 Acre/ 0.5 Acre Commercial Land (with Compound Wall) Sale. Facing Highway NH-16. ✆ 9611600611, 9848582586.

Immediate Income Property! Fully grown, ready-to-harvest Palm Oil estate for sale in Chityala, vijayawada NH. Red soil, excellent water facility. Ideal for agriculture and high-return future investment. Ph: 9701591999

Addakal Agricultural Land 1.5 Acres on Bangalore National Highway Total Commercial for Sale. Ph: 9441475786.

Land for Sale 7 Guntas near Singareni Guest House. Beside Rajeev Rahadari Highway Godavarikhani. Cont: 7989353206.

Highway Facing 1125 Yds Plot at Shamirpet Hyd to KNR 200 ft Road & Running Farm House 3200 Yds & 5, 10, 20 Guntas & 1 Acre Land @ Shamirpet. Ph: 9133428595, 6300107690

Farm Land @ Keesara @ 6499/- under HMDA Limits, 2Km from the Main Road, 50 Acres Project, Call: 9989922291.

నిజామాబాద్ టౌన్ న్యాల్‌కల్ రోడ్డు RTC డిపో-2 దగ్గర 100ftల మెయిన్ రోడ్డు బిట్ 2117గజాల స్థలం అమ్మకానికి కలదు. గజం ధర: 17,000 ✆9849172250

జనగాం-హుస్నాబాద్ హైవే దగ్గరలో 1.35 ఎకరం ఎర్ర నేల తూర్పు ఫేసింగ్‌తో 600ft పొడవు 150ft వెడల్పుతో బోర్ & జాలీ ఫెన్సింగ్‌తో అమ్మబడును.పౌల్ట్రి ఫామ్స్/ ఏ ఫామ్ హైనా/ఏ తోటకైనా అనుకూలం. ✆ 8019095973.

4 ఎకరాల మంచి క్వాలిటీ గల గ్రానైట్ ల్యాండ్ అమ్మకానికి కలదు ల్యాండ్ వరంగల్ జిల్లా నందనం గ్రామంలో కలదు వివరాలకు ఫోన్ +91 8317683012

MANGO FARM for sale
12.5 Acres,
RTC Bus Route Road,
Near SIDDIPET- MUSTABAD
"T" JUNCTION,
WITH 3 BORE WELLS.
TOTAL FENCING
PH:9391515600

INDUSTRIAL LAND FOR SALE
Industrial Plot N/A Converted, Ac. 2.80 Cents, Near NTPC Plant Parawada, Anakapalli District.
CONTACT:
7386776877

PLOT FOR SALE

ADIBATLA

HMDA Premium Plots @ Nadergul Prime Location Near: Adibatla SEZ ★ TCS ★ Bharat Future City ★ ORR Gated Community/ Premium Amenities/ Excellent Connectivity Call/ WhatsApp: 9121799767

ALWAL

Macha Bolarum, Alwal, Gated Community Open Plot. 300 Sq.Yds, W/F, @ Sundaram Enclave, Ready to Construct, LRS Paid. ✆9573925252

BHEL

540 Sq.Yds West/South Facing 60 Ft Road Access @ Aparna Palm Groove Kompally for Sale 75,000/- Per.Sqyd. ✆ 9281163942.

Aminpur 160, 200, 400 sq.yd Beeramguda 200, 1500 sq.yd Isnapur 400, 660 sq.yd ShadNagar Villa Plots Sale. ✆ 9392818189

HUDA Plots: Madinaguda: 160Y N/E, 300Y E/S, Nalagandla: 258Y E/F, Chandanagar: 250Y E/F, Ameenpur: 200Y E/F, 300Y W/S. ✆ 9885561611

CHEVELLA

Chevella 250 sq.yards, Kandhavada E/S, Just 2km Chevella Town, Opp: lansum evana villas, 18k p.sq.yd. Ph: 7799203183.

DILSUKHNAGAR

DSNR, Kothapet Astalaxmi Temple near Plots 150, 200, 267, 300, 500, 800, 1200 & Commercial & Semi Commercial Property also. Ph.9346572731.

ECIL

343 Sq.Yds For Sale at Sri Sai Suraksha Enclave Gated Community at Dammaiguda Rs.45000/- Per Sq.Yds Neg. ✆ 8106961077/ 9440302220.

Dr. A.S.Rao Nagar, MIG Plot, 179 Sq.Yds x 2 Plots (Total 358 Sq.Yds) with G+2 Permissions, West Facing Plot for Sale. 9701071120

ERRAGADDA

Erragadda Metro Station Commercial/ Industrial- 704 Sq.Yd Open Plot with Boundry Wall 20' Front Rd Outrate ✆9908147895

GACHIBOWLI

Kokapet Legends Chimes Echo 502 Sq.Yds East Facing Plot Prime Location For Sale Ph: 9440063789 / 8669995555.

Kondapur Masjidbanda 222 E/F, 444Y-W/F, 888Y E/W, Hida-Mayuri Miyapur 167Y- WF, 258Y-NF, Gztd Off. Col. 500Y-W/F. ✆ 9849832154

Kokapet 500 Yds E/F 30Ft Rd P.S.yd 1.90 Laks & T Manikonda (Alkapuri) 100 Yds N/F 20ft Rd. 1.30 Lakhs P.S.yd. ✆ 9985342782

Nallagandla HUDA LIG 162, MIG 258 Yds & above. Gachibowli IT Hub. Plots Sales & Purchase. JVN Varma R/E✆ 9246532279, 9391149278.

కోకాపేట్, తెల్లాపూర్, గోపనపల్లి, వట్టినాగులపల్లి, మొకిలా పరిధిలో Plots, Flats, Villas & Lands కొనబడును/ అమ్మబడును. సిద్ధివినాయక రియల్ ఎస్టేట్ ✆ 88866 55496

GHATKESAR

Banda Raviryal, Gowrelly. 187 Yds, Plot, ORR Exit 10, W/F, HMDA near H/Way, 18K P/Yd (Neg) Ph. 8096022593.

గృహ నిర్మాణానికి అనువుగా ఉన్న HMDA ప్లాట్ @ BB నగర్ 100' సిటీ బస్ రోడ్ ఫేసింగ్ nr రైల్వే స్టేషన్, AIIMS. ✆ 9949912266, 9297100966

నారపల్లి- వెంకటాద్రి టౌన్‌షిప్ దగ్గర 130 గ॥ Full LRS & ఘట్‌కేసర్- జమీలపేట్ 100' రోడ్ Full LRS ప్లాట్లు. డైరెక్ట్ ఓనర్. ✆ 9885552209

మీ కలల వీకెండ్ హోమ్స్‌కి ఇదే సరైన అవకాశం ఆహ్లాదకరమైన వాతావరణంలో AIIMS బీబీనగర్ సమీపంలో గుంట కేవలం 5 లక్షలు నుంచే డైరెక్ట్ ఓనర్: 91333 32051

6000/- Per.Yd HMDA లేఅవుట్ బీబీనగర్ రైల్వేస్టేషన్‌కు 2Km, 150, 240 Yds AIIMS, ఇన్ఫోసిస్, రహేజ IT దగ్గర్లో BT రోడ్స్. 9949475797

HAYATHNAGAR

400 Yds, E/F, Semi Comm. 2nd Bit From Vijayawada Highway @ Vinayaknagar Colony, Hayathnagar. LRS Paid. ✆ 9848434218 No Agents

Commercial plots 300x6 Bits On H/W Face Nr: Narketpally Opp: Kamineni Hospital @ AP Lingotam. ✆ 9553424272, 9553344151

HMDA RERA Approved, 150, 167, 200 Sq.yds, @Near Kallem Bal Reddy FunctionHall Hanuman Nagar, Pedd Amberpet, Hayathnagar 9603888833

400 Sqy E/F 2 Open Plots in Sri Rama Nagar Colony Road No-3 @ Bagh Hayathanagar for Sale Contact: 9391369662.

జనహర్ష డ్రీమ్‌సిటీ ఇబ్రహీంపట్నం, హయత్‌నగర్ పెద్ద అంబర్‌పేట కోహెడలలో ప్లాట్స్/ ఇండ్లు కొనబడును ✆ 9052077266/ 8977826266.

హయత్‌నగర్, మునుగనూరు, వెంకటేశ్వర కాలనీ , 300 చ.గ. (40x60), W/F, 2 ప్లాట్లు, ఇండ్ల మధ్యలో, LRS ఫుల్ పెయిడ్. ✆ 9494877459 , 9951801516

HMDA ఫైనల్ అప్రూవల్ లేఔట్ విజయవాడ హైవే @దండుమైలారం నందు విల్లా ప్లాట్స్ కలవు. LBనగర్ నుండి 28Km, బ్యాంకు లోన్. Ph: 9440515404

వనస్థలి హిల్స్ రెసిడెన్షియల్ ప్లాట్లు కావలెను (తట్టి అన్నారం దగ్గర) ప్లాట్లు అమ్మదలచిన వారు సంప్ర. ప్రకాష్ 9037774333

PLOT FOR SALE

JUBILEEHILLS

Premium Plots for in Kondapur 266 Sq.Yds W/F, 267 Sq.Yds N/F Cost 1.45L P/Sq.Yd, 415 Sq.Yds E/F 1.55L P/Sq.Yd, 666 Sq.Yds N/E Facing 1.75L P/Sq. ✆ 9281163942

KOTI

226 Sq.Yds. Building demolished open Plot at Rajmohallah, Ram Koti. Price: 1.3 Cr. Negotiable. ✆ 9491230600.

L.B.NAGAR

Vanasthalipuram, Sharada Nagar 267 sq.yds, North facing, LRS paid. ₹70,000 per sq.yd No broker. Aditya -98666 33865

Rock Town Cln, LB Nagar, 100 Sq.Yds W/F 30'x30', 267 Sq.Yds N/W Corner 30' x 80' Open Plot Sale. Full LRS Paid. ✆ 9985243388.

LB Nagar Hastinapur South 250 Sq.Yds N/W Corner Plot LRS Paid, 50 Mts from ZP Road near Sagar Highway. ✆ 8121256333.

MAHESHWARAM

Jackpot Offer- HMDA approved 200 sq.yds. plot, Near to ORR exit No.13, Raviriyal at Discounted price with Bank Loan. Cont: 9091444999

MALKAJGIRI

Plot Sale – 311 Sq.Yds, Sanjay Nagar, Malkajgiri. ₹.2.3Cr Direct Owner. No Brokers. Serious Buyers Only. Ph: 9553707777

నేరేడ్‌మెట్ 'X' రోడ్ దగ్గర 170 & 500 చ.గ ప్లాటు 30' రోడ్డు 80k & మల్కాజిగిరిలో 180 గ.ల G+1 ఇల్లు, అమ్ముటకు కోనుటకు ✆8074755943

MEDCHAL

Medchal, Somaaram, Happy Homes Layout. Two Plots 500 Sqy each. East and West Facing for Sale. Phone: 9703066669

Prime Area: Plot for Sale at Eco Hills, Medchal Check Post. Contact Ph: 9848303414/ 9948664060

Medchal, Prakruthi Estates (Jamuna Layout) beside KLR, 500 Yds, West 40' Road, 36000/- Sqyd. 9908193007

తూముకుంట రామచంద్ర కాలనీలో ఇళ్ళ మధ్య 145 గజాల ప్లాట్ నెం.2, నార్త్ ఈస్ట్ కార్నర్ LRS పర్మిషన్ బేస్‌మెంట్‌తో సహా అమ్మబడును. ✆ 8639832725

మచ్చ బొల్లారం సెలెక్ట్ టాకీస్ దగ్గర 266 గజాల ఉత్తరం స్థలం మెయిన్ రోడ్డు నుండి రెండవది క్లియర్ టైటిల్‌తో అమ్మకానికి కలదు. ✆ 9160004151

కొంపల్లి మేడ్చల్ టౌన్, HMDA & RERA అప్రూవ్ కల్గిన 160/ 200/ 267 చ॥గ ధర 32,000/- నుండి 40,000/- వెంటనే నిర్మాణం చేసుకోవచ్చు. 9290826832

MIYAPUR

Miyapur 150/ 200/ 267 Yds, Mokila & Bhanur 220/ 267Y/ 600/ 1000 Yds. Muthangi & Isnapur 155/ 200/ 400 Yds. Ph: 9133759538.

Khazipally, Irish Valley 267 S.Yds. E/F, 40 F/R, Full LRS ORR Exit 4A, Near Narayana Jr.College, Rs.42,000/- P.Yd. Nego. 9246545400.

Mayuri Nagar- 258/ 302/ 584/ 1150/ 1850 Yds. Commercial Plots Sale. RTC Colony 200 Yds. 4BHK Duplex House. ✆ 6301829066.

MOINABAD

1700 Sq.Yd with B.D 25 Ft Rd Clear Title near Appa Reddy Guda Moinabad Kethireddypally X Rd Opp Mirza Dhaba N.R.I Phase-3, 200 Mts from Main Rd Chevella Rs.13500/- Per Sq.Yd with Regi Genuine Buyers. ✆ 8074765449 Very Urgent.

MOKILA

Lahari Green Park Layout Bhanur (V) 600, 4000 S/Y Mokila HMDA Layout 161 to 600 S/Y Plots, Villas. Sale Purchase. 9063831413.

Kondakal HMDA Final Approved 400 Sq.Yds East Facing 40 Ft Road. 40k per Sq Yd. Contact: 8885825757

PATANCHERU

Gowthamnagar, Edulanagulapally, Nandigama, Patancheru, Bhanur, Isnapur, Indresham, Ameenpur, Plots Req. 9848564240

RAJENDRANAGAR

Bandlaguda Jagir near HP Petrol Bunk 267 Sq.Yds, E/F Plot for Sale ✆ 9849482501/ 7569814652.

SAGAR ROAD

Plots For Sale @ Ibrahimpatnam HMDA & RERA Prime Location Bharat Future City Excellent Connectivity ★ Gated Community ★ Right Location ★ Right Time ★ Right Investment ✆ 9121799767.

ఫుల్ కమర్షియల్ ప్లాట్స్-సాగర్ హైవేఫేసింగ్ చింతపల్లి సాయిబాబా టెంపుల్ దగ్గర్లో 83 గజాలు(11x68) 16 లక్షలు, సెమీ కమర్షియల్ ప్లాట్ 134 గజాలు (22x55) 15 లక్షలు. ✆ 9848950095

SANGAREDDY

Per Yard 2,995/- Only. New Farm Land Project, 1km NIMZ, Zaheerabad. Each Sizes: 10 Guntas (1210 Yards) Short-term Get Good Profit. ✆ 8309610166

160 Acres Project Villa Plots near Zaheerabad. 1KM from Mumbai Highway. 16,000/- per Sq.Yard. Phone: 9000900597

SHADNAGAR

Shadnagar near Burgula Railway Stn. & RRR, N/E Corner Villa Plots (200 & 272 Sq.Yd.) for Sale in DTCP Venture. ✆ 9866122000.

Balanagar Village, Shadnagar 240 Sq.yds, West Facing in KCR Meadows (walkable distance from NH). Ph: 8897930702

షాద్‌నగర్ NH-44, బూర్గుల రైల్వే స్టేషన్ సమీపంలో 60 అడుగుల రోడ్ ఫేసింగ్ DTCP అప్రూవ్డ్ ప్లాట్లు. డైరెక్ట్ కంపెనీ సేల్, మార్కెటింగ్ ఏజెంట్స్‌కు ఆహ్వానం. ✆ 9160234522.

SHAMSHABAD

HMDA Plots @ 11,999/ sqyd, Kothur beside Govt Industrial Park & Microsoft Data Center, Ready to Construct, High Return on Investment, No Agents Pls. ✆ 9848001112.

Prime Comm Nr. Shamshabad, Thimmapur (Vill), Before KANHA, 319 Yds, East, HMDA, 50Ft Road, Opp: Kakatiya Towers, Owner. ✆9849302636

Shamshabad, Madanapally, 2000 Yds, Farm Plot, 30ft Rd W/F, 8Km ORR Exit 16, H/W 500 Mts. Ph: 8096022593.

SHANKARPALLI

Villa Open Plots @ Rudraram, Shankerpally, Mehatabkhanguda, Mominpet, Digwal, Manneguda, Vikarabad Town. C: 90141 47625.

N/E Corner ₹14,900 Sq.Yd. 300 Mts to Villas, Apartments & Shankarpally to Patancheruvu Main Road. 8KM to Mokila. ✆ 7036717977

UPPAL

454 Sq.Yd. Plot Habsiguda #8, East/F with 5Floors GHMC Permission. Each Floor 3000 Sft. 4BHK & Multipurpose Designed Excellent Vasthu. ✆ 9000098222

Narapally near Korremula Road 100, 200Yds. West 40' Feet Road. 200 East, West 30' Feet Roads. Full LRS. T.V.Reddy. ✆ 9866429807

HMDA Uppal Bhagayath 200 syd, 36X60, 60ft-Rd, S/F & Medypally D-Mart B/s 321 yd 472 yd PNT-Cly. ✆ 9985191111/ 9393936379.

Boduppal, Laxminagar (HUDA), 675yds, N/F, 60ft Rd & Peerzadiguda Main Road (100ft), 600 yds, N/F, Commercial Plots. ✆ 9391036760

HMDA Uppal Bhagayath Plot for sale 200 yds 36X50, W/F, 40ft road, G+2 Permission. Near Bhairava Temple. ✆ 9849136282

HMDA అప్రూవ్డ్ ఓపెన్ ప్లాట్స్: నాగోల్‌కు 15 కి.మీ. దూరం ఇంటి/ విల్లా నిర్మాణానికి సిద్ధం. విల్లాస్ పక్కన. 60% బ్యాంక్ లోన్. 9398073937, 8341469392.

VIKARABAD

Bullet Train Stop in Vikarabad. 55 Acres Premium Gated Project. Rs. 14,000/- Sq.Yard. Call: 9100003347

YADAGIRIGUTTA

రాయిగిరి వరంగల్ హైవే ఫేసింగ్ కమర్షియల్ కార్నర్ ప్లాట్ 1800 Sq.Yds అమ్మబడును beside రెస్టారెంట్ కలదు. Ph: 99594 15416

5 గుంటల ఫామ్‌ల్యాండ్ 10 లక్షలు (605 గజాలు) ఆలేరు- జీడికల్ రోడ్, యాదాద్రి జిల్లా. 14 Acr ప్రాజెక్ట్. ✆ 9030121310, డైరెక్ట్ ఓనర్. స్పాట్ రిజిస్ట్రేషన్.

వరంగల్ హైవే 4కి.మీ. యాదగిరిగుట్టకు 2కి.మీ. DTCP & RERA అప్రూవ్డ్ ఓపెన్ ప్లాట్లు! 121 to 200 గజాలు అన్ని డెవలప్‌మెంట్స్‌తో: 9676051035

GENERAL

Per Yard 2,995/- Only. New Farm Land Project, 1km NIMZ, Zaheerabad. Each Sizes: 10 Guntas (1210 Yards) Short-term Get Good Profit. ✆ 8309610166

Golden Offer Just 2Lakhs 121 Sqyd Plot @HSS Infra Spot Registration 1Gram Gold Coin Free Contact: 9885831880, 9885041014

NH65 Facing (25 Cars Parking Place NH Side) Commercial Plot 1331 Sq.Yds @ 25000/ Yd at Kanchikacherla (VJA) 9849376783.

Bibi Nagar Narne East City 500 Sq.Yards North Facing 33 Wide Road Clear Title Per Sq.Yard 8000 Negotiable. ✆ 8884900049

కర్మాన్‌ఘాట్, నాదర్‌గుల్, జిల్లెలగూడ, మీర్‌పేట, అల్మాస్‌గూడ, బడంగ్‌పేట, తుర్కయంజాల్, మంగల్‌పల్లి, ఇబ్రహీంపట్నం ప్రాంతాలలో ప్లాట్స్/ ఇండ్లు.అమ్మ/కొనబడును. 9348339067

హయత్‌నగర్, కోహెడ, పసుమాముల, మల్కాపూర్, అబ్దుల్లాపూర్, పెద్ద అంబర్ పేట, కుంట్లూరు, చౌటుప్పల్ ఏరియాలలో ప్లాట్లు కొనబడును. ✆ 9390248151, 9346307356

2200/- కే. గ॥ బెంగళూరు హైవే జడ్చర్ల దగ్గర్లో ఫాంల్యాండ్ & వరంగల్ హైవే ఆలేరు-యాదాద్రి రోడ్, 3499/-గ॥ ఫాంల్యాండ్. 605 గ॥ స్పా॥ రిజిస్ట్రేషన్. 9441286029.

స్థలం అమ్మకం
హైదరాబాదు, బాచుపల్లి, కెపిహెచ్‌బి ఫేజ్-9, కృష్ణాహిల్స్ లో ఉన్న హుడా అమోదిత లేఅవుట్‌లో గల 350 చ॥గ॥ల ఖాళీ స్థలం గజము రూ. 73,715/-గా నిర్ణయించి బ్యాంకు వేలం నందు అమ్మబడును.
87909 11183

COMMERCIAL SPACE FOR SALE

Abdullapurmet New Construct G+4 Commercial Building for Sale. 3.3Cr. 200 Sqyd, 8500 Sq.ft Builtup Area E & S, 30 Ft Rd Suitablefor Hostel. 1.8L P/m. 9866757546

1500 Sft, E/S Face 5th Flr Commercial Flat For Sale At Raidurgam, Rent-50k Ph: 8522921492/ 8639063353.

Narsingi, Manikonda Commercial Road Shops Size 460, 328, 273 sft & Plot 117, 66 Sq.Yds Full LRS Paid. Ph: 9182976893

BUILDING FOR SALE
North East Corner COMMERCIAL BUILDING at Eden Bagh Main Road, Ramkote G+3 with Lift, false Ceiling and Lighting. Ready to occupy 158 Sq yards Land, 4500 plus Sq. Ft.
✆ 9550119977

SHOP FOR SALE

14 Commercial Shops for Sale. A total of 14 Commercial Shops, having 10,000 Sft, are Available on the 3rd Floor of Ratan Mall Shopping Complex, Located at Chaderghat High School Lane, Abids, Hyd. ✆ 9848222688

LEASE

3800 square feet Godown ready for Lease. Nr: Sagar highway Injapur main road. Contact: 9030070704/ 9346970922

LEASE/ RENT

Luxury 4BHK N/F Villa in Open Skies, Financial Dist, Kokapet. Lease for Residential Use, MNC/ Corporate Preferred. 9030600900

Commercial Space 3200 Sft, Below Life Spring Maternity Hospital, Kukatpally, 80 Metres From NH-65 ✆ 7013224132.

800 Sq.Yds. Open Plot for Lease/ Rent at Hi-Tension Road, Eshwaripuri Colony, Sainikpuri. Ph: 9390450400.

Commercial Space for lease Area 10400 SFT (Stilt+4 Floors) Suitable For Clinics, Offices At Beside Cineplanet Lane, Kompally, HYD Cell: 7842217339

6500 Sft Prime, Commercial Property is Available for Lease near AOC Gate and Sec-Bad Club. ✆ 9989399427.

Open Commercial Plot 465 Sq.Yds with Bore & 2 Electrical Connections Available for use in Sadan Vihari/Pradhampuri Area Interested Parties. ✆ 9392325629/7337336007

Vanasthalipuram FCI Colony Phase-I Stilt + 4 Floors N/F 12000 Sft for Rent/Lease Schools, Colleges, Hostel, Hospitals. 9848070555/ 9440077022

Lease/Rent. New Hostel 100. No. Capacity. G+3, 24 Room+Kit & Dining. Anurag University Road. Narapally. ✆ 9848731038/ 9014545890.

1st Floor with 2BHK & Pent House in Shank Colony Dr. A.S.Nagar. Contact: 9392325629/ 9652231779.

PROPERTY FOR SALE

RTC X To Ashoknagar Main Rd Commercial Property, 2015 Sft 3rd-Flr, Present Rent @65,000 PM. Ph: 8008132238/ 8309109343.

Hostel building 1000 sq.yards East facing 40 rooms 162 beds opp jbit group of colleges moinabad. ✆ 8008296700.

350 Sq.yds Resi Property Near NH 65 & Metro May Be Converted to Commercial. Direct Sale, No Agreement. Only Genuine Buyers who can totally pay through Bank can Contact E-Mail: themandavas@gmail.com with Phone Number & Brief Profile.

DK Road Ameerpet INDP G+5 Bldg 16000 Sft 480 Sq.Yds Fetching Good Rental Solar Power Ph: 9391023105, 9100953109.

CONSULTANCY

Work Done in short Time / Mutation / Titles / Any problem / pending work in any Govt office / pending pensions /cases in any Courts/in TG/Ap Hyderabad Cell: 7337230238

TO LET

DSNR Musrambagh, Axis Bank, Nr Rd, Indp Bldg- Dlx Duplex 3BHK, Puja @ 18K, 2BHK 1st Flr@12K. No Car Pkg. 9989661848, 9010371222

Uppal 2BHK Villa in A Gated Community (Spanzilla) in Peerzadiguda with Wood Work & Car Parking Rent Rs.15000. Ph: 9704162990.

3BHK Indp G.Floor (2100 Sft) Anand Nagar Khairatabad Available from 20-9-26, 5 Mins from Metro/MMTS. Rs.38000. ✆ 9885307415.

Manikonda Gated Community Villa, 4BHK + HT, 6000 Sft., Wardrobes, 8125665312 / 91332 62525, www.assetnx.com

1BHK Flat Gayatri Apartment Kavadiguda Main Road. Contact: 9553220995

Habsiguda Street No.8, near Sai Public School 2BHK Houses for rent. 18k. No car parking. ✆ 9849194712, 9850535987

Indp. Duplex House, 150 Yds for rent at Villa Orchids, Kaukur with carparking. Rent: 25K, ✆ 9849194712, 9850535987

COMMERCIAL

For Rent Hitec City, 1100 sq.ft. Furnished, 24x7 Security, Powerbkup, 9885979409: Whatsapp.

Vijetha Classic Empire Chaitanyapuri, Near DCB Bank, 2200 Sft Commercial Flat, 3rd Floor, Along with Partition. 9912844738

Car Parking Space Available for Rent at Dharam Karam Road, Ameerpet. Interested Parties Call: 9441193113

Banjara Hills Commercial Space for Rent GF/FF and upper floors 5200 sqft to 12500 sqft. Contact: 8790220702

కూకట్‌పల్లి JNTU Opp: మంజీర మెజిస్టిక్ కమర్షియల్ కాంప్లెక్స్ నందు 3101 sft కమర్షియల్ స్పేస్ 6th ఫ్లోర్ నందు అద్దెకు కలదు. ✆ 8374678175

LEASE/RENT
Available For Long Lease/Rent 2nd, 4th & 5th floors Each Floor 7500 sft, 2Lifts, 2 STAIRCASES With Fire NOC, Ample 4 & 2 Wheelers Parking @ R.P Road, Secunderabad for Offices, Institutions, Colleges Etc.,
CONTACT:
92462 88878
92471 71777

TO-LET
NEW BUILDING G+4, 32 ROOMS @ NARAYANAGUDA
Baglingampally Near Saibaba Temple
Suitable for Rehabilitation Center, Hospitals, Schools, Colleges, Hostels, Lodging, OYO Rooms.
READY TO OCCUPY
8978882779
9885116311

WANTED

Looking for 2 Spacious 4BHK Flats in Same Building on Rent. Areas preff: Himayath Nagar, Domalguda, Kachiguda/ Abids Sindhi Colony nearby. Indp. House/ Same Apartment- Both Considered Owners only. ✆ 7330627700.

SECOND SALE

Old Scrap Buyer, Office Furniture, AC, UPS, Battery, dg Set All Electronic Items, Kitchen Equipments, House Furniture. Ph: 9390629364.

JOBS

Urgent Helpers Cum Delivery Boys System Operators Cum Telecallers, DTP, Max Print Tech Sec.bad. ✆ 9949944084.

Wanted Experienced cook and baby caretaker in Madhapur Contact Phone - 8106672615.

Digital Marketing Executive Required to manage Online Lead Generation for Real Estate Open Plot Projects. ✆ 7396008282

Wanted-Civil Engineer 4-5 Yrs of Exp, Work Site at Amangal, ★ Ashok Constructions @ KPHB Colony. ✆ 9642264364.

Wanted Senior Lab Technician & Sample Collection Technicians (Phlebotomist) at Saboo Diagnostics. ✆ 6363963336.

Grid homes Interiors Required Sales Executives (Female) Exp: 1-3 Yrs Good Salary + Inc # Narsingi ✆ 9559631566.

Abhinandana Avenues (P) Ltd, Requires Marketing- APRO, PRO, Asst-Managers, Managers. Finance CRO, Asst Managers. Salary + Incentives. ✆ 9849529292.

We are looking for an 2-10 Yrs Experienced Manager. V&T Associates Pharma C&F, Skills- SAP, Position: Manager, 420k yearly+ allowances @ Uppal IDA. Phone: 9177158833, Mail: vishnu.lucid@gmail.com

Excellent Job Opportunity for Elderly Retired People as Clerk in Shri Venkateswara Swamy Temple in Bowenpally, Secunderabad. Salary: 10K Month. Cont: 9246838999

Wanted Delivery Boys and TATA ACE Driver to a reputed printing press in Lakdikapool. Contact: 7330920777.

Wanted Delivery Boy For Surgical Store At Nampally Bike is Must Time 10 to 8 Mob: 9502455575, Salary Rs.18000.

Field Executives (M/F) Placement Officers (M/F) For DSNR-HYD Office, Salary: 15k-20k, Inter & Degree, Fresh/Exp, Cell: 9014465255

Wanted Site Engr, Konda Mallepalli & Hyd. Accountant- Tally/ GST. Office Asst-MS Office. Exp must. CV: 9849066516.

Delivery boys required for Reputed multinational company products to supply In Hyderabad local. Dilsukhnagar @ 7660804569.

Wanted Experienced Person To Work in Generic Medical At Lingampally ✆ 9705677710, 8977902317.

Job Opportunity: Executive Assistant: Seeking a tech-savvy Executive Assistant under 30 with strong organizational and communication skills. Must be proficient in AI tools (ChatGPT, Gemini, Claude), cloud systems, advanced computer applications, file management, data handling, and software integration. Send resume and portfolio to: anaaafoundation@gmail.com

Wanted Marketing/ Sales Executive Q: Degree. (Science background) Pragati Nagar. 15,000 (Petrol Allow+ inc) ✆ 8247390217

Urgently Required Site Supervisors For Pvt Ltd Civil work Company in Hyd. Contact: 9966146686.

Wanted Telecaller for Stock Market Office with Exp. Salary+ Incentive. Work Place near Nagole Metro Station. ✆ 8125507608

Office Assistant with Car Driving Experience. Contact ✆ 9440066721/ 9247315197.

Technician With/ W/O Experience for Diesel and Electrical Fork Lift. ✆ 9247315197/ 9440066721.

Req. (F) Below 35yrs Accountant-2, Comp. knowledge must, Sal: 15-20k, Sri Gantasala Mktg, Kachiguda ✆ 9347423777.

Wanted Experienced persons in residential & Commercial interior projects to work in an interiors company across AP & TG. Attractive Salary & Incentive - 7230000999.

Wanted Male/ Female architects/ Interior designers/ 3D Designers with experience in residential & Commercial interior projects to work in an interiors company in Guntur. Attractive Salary & Incentive- 7230000999.

Wanted Unloaders/Helpers Age: 18 to 45 Good Salary+ 8hrs Duty+ ESIC+ EPF+ 4 W/o's Free job. ✆ 7396128206, 9100028528.

Wanted Male and Female Hostel Incharges. Qualification: Any Degree, Age Limit: 25 to 40 years. Salary Upto: 15000/- Plus (Free Food and Accommodation) Having Experience in Educational Organisations will be preferable. Working location: Master Minds College, Dilshuknagar. Contact: 9248733362.

Hardware and Network Engineers- Should Have Knowledge in Printer Installations and Network Sharing, Preferred Bank AMC Engineers. Con: 9032041574, 9246475192, Mail: klcps2@gmail.com

Wanted 1) Cashier 2) Jr. Accountant 3) Sales Executives (M/F) Freshers to Work in Jewellery Show Room at Gachibowli, Hyderabad. Fluency in English, Hindi & Telugu. Contact Cell: 8121018244

Wanted Exp Service Technician (2-5 Yrs) in RO Water Plant Commercial/ Domestic. ATP Aqua Sys. ✆ 9866397972/ 9704527804.

Wanted Accountant to Work in a C&F Warehouse Situated at Gundla pochampally Nr. Kompally Preference will be Given to Exp. in ITR & GST. ✆ 9246111026, srilakshmienterprises525@gmail.com

Wanted Supervisors, Office Assistant (B.Com) and Couples for Garden & College Cleaning at Madhapur. ✆ 9966991548.

Hiring Marketing Executive with exp for Hospitality & Hotel Supply business and young and dynamic. Ph: 7013183464

Wanted Tata ACE Drivers, Pick-Up/Delivery Boys for Deccan Couriers & Cargo Logistics # 9848019269.

Urgent Req. 30nos(M/F) Station associate. medchal, kistapur salary 17000 CTC (8hours), Ph: 7993490096, 9553770746, 9957285738.

Required Service Engineer for Repairing of Water Purifier and Vaccum Cleaner for Authorised Service Centre in Hyderabad and Medchal Malkajgiri Contact No. 7396246552, Good Salary and Incentives.

Wanted Bank Sales Executive for Bank Sector, Salary up to 25K @ Musheerabad, Hyderabad. Contact: 8985817106.

TATA కంపెనీలో పని చేయుటకు మార్కెటింగ్ సిబ్బంది కావలెను జీతం 50000+ ఇన్సెంటివ్, అర్హత ఏదైనా డిగ్రీ. ✆ 9908985109.

హైదరాబాద్ సిటీలో బ్రాహ్మణ కుటుంబానికి వంట చేయడానికి బ్రాహ్మణ స్త్రీలు కావలెను. జీ॥ 25K- 30K, భోజనము+ వసతి కల్పించ బడును. వెంటనే ✆ 9866252220

సువర్ణావకాశం: మీరు VRS/రిటైర్ అయి బోర్ ఫీల్ అవుతున్నారా మరల మేనేజర్స్‌గా చేస్తూ నెలకు 60,000/- ఆపైన సంపాదన కొరకు స్త్రీ/పు సం॥ సుమిత్ర: 6301413560

బ్రాహ్మణ వంటమనిషి అమీర్‌పేట్ ధరమ్ కరమ్ రోడ్డులో అక్కడే ఉండి ఇద్దరికి ఇంటిపని వంట పని చేయుటకు కావలెను. ✆ 9848012369.

అమెరికాలో ఒక సంవత్సరం బాబును చూసుకొనుటకు VISA కలిగిన ఆయా కావలెను. సంప్రదించండి. ✆ 90148 15985

IDA పటాన్‌చెరులోని తయారీ విభాగంలో పనిచేయుటకు సహాయకులు ఇండస్ట్రియల్ Exp. గల ఎలక్ట్రీషియన్లు & ఫిట్టర్లు కావలెను. జీతం కలదు. 7396669445

లేడీస్ టైలర్ షాపులో పని చేయుటకు అనుభవం గల వర్కర్స్ & కొలతలు తీసుకొనుటకు హెల్పర్స్ కావలెను. అనుభవం లేకపోయినా పర్వాలేదు. @ అమీర్‌పేట. ✆ 9885382602

టైలర్స్ కావలెను. కాజా బటన్, ఫ్రంట్ లోడింగ్, సైడ్ లోడింగ్ టైలర్స్ కావలెను. KPHB కాలనీ. Ph: 9885368888.

కాకతీయ రిహాబ్ సెంటర్ గోపనపల్లిలో వృద్ధులను/ రిహాబ్ పేషెంట్లను ఆయమ్మ/ హెల్పర్ కావలెను. భోజనం + వసతి ✆ 7095249919.

Hyd, ఆటోనగర్ మెడికల్ ఏజెన్సీలో చేయుటకు Exp గల కంప్యూటర్ ఆపరేటర్లు 2 & ప్యాకింగ్ హెల్పర్స్, 4 వీలర్ డ్రైవర్లు, హౌస్‌కీపింగ్ వర్కర్లు కావలెను. 9490044041

మెహిదీపట్నంలో చిన్న కుటుంబానికి వంట మనిషి కావాలి. ఉ.8—సా.6, ₹22,000, లివింగ్ అవుట్. ✆ 9963554089

రాఘవ అసెట్ ఫైనాన్స్‌కు (M) కలెక్షన్ ఎగ్జిక్యూటివ్స్ (కూకట్‌పల్లి, ఆల్వాల్, గజ్వేల్) & బిజినెస్ ఎగ్జిక్యూటివ్స్ (హైదరాబాద్) కావలెను. ఫ్రెష్/ Exp, Age: 35 Yrs లోపు, Q: ఇంటర్+. ✆ 9100907207

హైదరాబాద్‌లో తెలుగు మాట్లాడే ఆడ మనిషి ఇంట్లో ఉండి వంట మరియు చిన్న పనులు చేయుటకు కావలెను. సర్వెంట్ క్వార్టర్స్ ✆ 970 425 5514; 900 001 7887

ECIL లో జనరిక్ మెడికల్ షాపులో పని చేయుటకు అనుభవం గల యువతి/ యువకులు కాలెను ఆకర్షితమైన జీతం ఇవ్వబడును. ✆ 9177716213

బట్టల షాపులో పనిచేయుటకు అనుభవం ఉన్న సేల్స్‌మెన్స్ కావలెను. మంచి జీతం ఇవ్వబడును @ ఉప్పల్ డిపో. 7013109958.

US వీసా కలిగి, అమెరికాలో nanny (పిల్లల సంరక్షణ) గా పని చేయాలనుకునే వారు కింది నంబర్‌ను సంప్ర: 9885456993.

అనుభవం కలిగిన సాఫ్ట్‌వేర్ ఇంజినీర్స్ Male/ Female-4 Nos కావలెను. రాజమండ్రిలో నూతనంగా ప్రారంభించిన NBFC నాన్ బ్యాంకింగ్ ఫైనాన్స్ కంపెనీ హెడ్ ఆఫీస్, రాజమండ్రి నందు పని చేయుటకు అర్జెంట్‌గా కావలెను. అయోధ్య బిజినెస్ ఫైనాన్స్ Pvt Ltd., ✆ 9100233999, 9866248160.

హైద్రాబాద్ నారాయణగూడలో.. డ్రైవర్స్ (జీ: 15000), సేల్స్‌మెన్స్ (జీ: 12000) బేటా 250, రూమ్ ఫ్రీ & స్వీట్ షాపులకు 10th చదివిన 28 సం॥లోపు మహిళలు కావలెను. మ॥ 2-10 వరకు, జీ: 12000 పిండి వంటలు చేయుటలో అనుభవం ఉన్న వారికి ప్రాధాన్యత. ✆ 8008800773.

స్కూల్ బస్సు నడుపుటకు డ్రైవరు ఆయా జంట 18-13K, లేదా వాచ్మెన్ ఆయా జంట 13-13K కావలెను గది ఇవ్వబడును 7207888177 నోట్ బుక్ స్కూల్, అత్తాపూర్

దిల్‌సుఖ్‌నగర్ ఉ.8- సా.5:30 వరకు ఇంటి, వంటపని మొ॥ చేయుటకు 9, 10 చదివి, ఆధార్ కార్డువున్న 40 సం॥లోపు స్త్రీలు కావలెను. జీ: 15 వేలు. 8341834837

దిల్‌సుఖ్‌నగర్ ఉ.8- సా.4 వరకు ఇంటి, వంటపని మొ॥ చేయుటకు 9, 10 చదివి, ఆధార్ కార్డువున్న 40 సం॥లోపు స్త్రీలు కావలెను. జీ: 13వేలు. 9515990159

హైదరాబాద్‌లో ఇంటి పని చేయుటకు ఆడ మనిషి కావలెను. 20 వేలు జీతం+ రూం+ ఫుడ్- కాల్/వాట్సాప్ ✆ 8985521961.

TV11 న్యూస్ చానెల్‌కు తక్షణమే అనుభవజ్ఞులైన బ్యూరో చీఫ్ వీడియో ఎడిటర్లు, మహిళా రిసెప్షనిస్ట్ & హౌస్‌కీపింగ్ లేడీస్ అవసరం @ S.R నగర్. ✆ 8142322214

Hyd చౌటుప్పల్ దగ్గరలో పామాయిలు తోటలో పని చేయుటకు అనుభవం గల ఆడ మగవారు భార్యాభర్తలకు ప్రాధాన్యత. ఫోన్ 9490746188/ 9494099876.

సెంట్రల్ గవర్నమెంట్, సోలార్ సబ్సిడీ ప్రాజెక్ట్ లో పని చేయుటకు డివిజన్ల వారిగా మార్కెటింగ్ ఎగ్జిక్యూటివ్స్ కావలెను. ✆ 9866962536.

ఇంట్లో ఉంటు వంటపని, ఇతర ఇంటి పనులు చేయుటకు బాదరబందీలు లేని 50 సం॥లోపు ఆడమనిషి కావలెను. No Brokers. ✆ 9440327374

Business from Home, ఉద్యోగాలురాక జీతాలు సరిపోక ఆర్థికంగా ఇబ్బంది పడుతున్న వారందరికీ గొప్ప అవకాశం. ఆసక్తి గలవారు సంప్ర: 9866020846

కొంపల్లి మైసమ్మగూడ బాయ్స్ హాస్టల్ కొరకు అనుభవంగల వార్డెన్లు, వంటవాళ్ళు లేదా భార్యా భర్తలు కావలెను. జీతం+ వసతి. ✆ 9951555578, 8978008275

కాచిగూడ బాయ్స్ హాస్టల్ లో పనిచేయుటకు అనుభవంగల వార్డెన్లు, వంటవాళ్ళు లేదా భార్యా భర్తలు కావలెను. జీతం+వసతి. ✆ 9701627656, 9849464633

అమెరికా వీసా ఉన్నవారు పిల్లలను చూచుటకు, వంట చేయుటకు ఉత్సాహం ఉన్నవారు కావలెను. ✆ 82477 53633

బ్రాహ్మణ పూజారి & ఆఫీస్ అసిస్టెంట్ కావలెను. వేములవాడలోని శ్రీ దత్తాత్రేయ స్వామి దేవాలయానికి. ఉచిత వసతి. పిల్లలకు స్కూలు విద్య. Cell: 81256 23880.

ఆర్వి డిజిటల్స్ - తిరుపతి నందు పనిచేయుటకు గ్రాఫిక్ డిజైనర్స్ (ఫోటోషాప్, కోరల్ డ్రా తెలిసిన వారు), మార్కెటింగ్ ఎగ్జిక్యూటివ్స్ కావలెను. ✆ 86880 56789.

నాచారం, హిమాయత్ నగర్, టోలిచౌకి కొరకు హౌస్‌కీపింగ్ లేడీస్/ బాయ్స్ & హెల్పర్స్ కావలెను. 9గం డ్యూటీ 4w/o Esi +pf జీతం సంప్ర: 9032153413.

USAలో చిన్న పిల్లలను చూసుకోవడానికి ఆయా (నాని) అర్జెంటుగా కావలెను వీసా ఉన్నవారు మాత్రమే ✆ 9849233231, 9390801232

గెస్ట్‌హౌస్‌లో పనిచేయుటకు ఇంటి పని వంట పనిలో అనుభవం కలిగిన 35 లోపు పిల్లలు లేని భార్యాభర్తలు & ఇంటర్ లేదా డిగ్రీ వరకు చదువుకున్న చురుకైన స్త్రీ కావలెను. జీతం+ వసతి కలదు ✆ 9390113169.

బోయిన్‌పల్లిలో గల పెస్ట్ కంట్రోల్ కంపెనీలో పని చేయుటకు టూవీలర్ కలిగిన హెల్పర్స్ కావలెను. జీతం: 18000/- స్పాట్ జాయినింగ్. సెల్: 9848066690

శ్రీ సౌభాగ్య మ్యారేజ్ బ్యూరో తార్నాక, దిల్‌సుఖ్‌నగర్, బంజారా హిల్స్‌లలో పనిచేయుటకు కంప్యూటర్ నాలెడ్జ్ వాక్‌చాతుర్యం గల 35 సం॥ లోపు స్త్రీలు కావలెను. ✆ 9866044439

మా నూతన కంపెనీలో ఇంట్లో ఉండే అధికంగా సంపాదించుకోండి. రోజుకి 2-3 గం. మీ ఖాళీ సమయంలో చేసుకోవచ్చు ఎటువంటి అర్హత అవసరంలేదు. 9391603334

Exp. ఆయాలు / వార్డ్ బాయ్స్ నర్సులు కావలెను. జీతం: 21000/- నుండి 30,000/- వరకు ఇవ్వబడును. Hyd లో. Ph: 8096770770/ 9985601234.

స్టార్ హోటల్స్ & మల్టిప్లెక్స్ బాయ్స్ & గర్ల్స్ 17k- 24000/- ఫ్రీ రూమ్, మీల్స్ (డైలీ, వీక్లీ మంత్లీ), సెక్యూరిటీ గార్డ్స్- 22000/-, సెక్యూరిటీ సూపర్ వైజర్ 8466882075

డాక్టర్స్, ల్యాబ్ టెక్నిషియన్స్, ఎక్సరే టెక్నిషియన్స్, నర్సెస్, సివిల్ ఇంజనీర్లు, డ్రైవర్స్, క్లీనర్స్, వంట మనుషులు & కంప్యూటర్ ఆపరేటర్స్ కావలెను. ఫోన్: 8985394659.

ఎర్రగడ్డలో బ్రాహ్మణుల ఇంట్లో 24గం, పెద్దావిడ సపోర్టింగ్ కొరకు (బ్రాహ్మణ, వైశ్య). జీ: 18-20 వేలు+ రూం+భో, ఫ్రీ.& కోకపేటలో సపోర్టింగ్ ఉ: 8-సా: 6వరకు కా, 9849053822.

కాలేజ్ బస్‌కి డ్రైవర్ & వాచ్‌మెన్ భార్యభర్త కావలెను, హయత్‌నగర్, Hyd. 9912960884.

నాగారం లోని (ECIL) మా షాపులో పనిచేయుటకు బిల్ రైటర్స్ & హెల్పర్స్ కావలెను రిటైర్డ్ ఎంప్లాయిస్/ యువకులు 5 కావలెను. Ph: 9494243660.

బంజారాహిల్స్ & మణికొండ టిఫిన్ సెంటర్‌లో స్టాల్ బాయ్స్, సూపర్‌వైజర్స్ (ఫ్రెష్/Exp), క్యాషియర్స్ కావలెను. జీ: 18K, 12 గం॥ ఫ్రీ వసతి + భోజనం. ✆ 9963165905/ 8328220676.

చందానగర్‌లో ఉన్న మా రెస్టారెంట్‌కు కిచన్ హెల్పర్ మరియు కుక్స్, టీ మాస్టర్ కావలెను. మంచి జీతం & వసతి ఇవ్వబడును. ✆ 8522086839.

N.Guda, అబిడ్స్ బాయ్స్&గర్ల్స్ హాస్టల్‌లో పనిచేయడానికి Exp. & వ.40 సం. లోపు గల వార్డెన్స్, సూపర్‌వైజర్స్, మేనేజర్స్, వంట వారు, పనివాళ్ళు కావలెను 9391365305

అర్జెంట్‌గా కావలెను. 60 ఏళ్ల వయసున్న బలహీనంగా ఉన్న వ్యక్తికి(M) హిందీ మాట్లాడ కలిగిన పనిమనిషి కావలెను 24గం॥ అందుబాటులో ఉండాలి. 6302307113

WANTED
PLUMBER ELECTRICIAN
(Full Time)
interested candidates may Walk-in
Time : 09:00am to 01:00pm
Mail to : smhs@suprabhat.ac.in
SUPRABHAT MODEL HIGH SCHOOL
Nacharam, Hyderabad.
Ph: 9000446669

WANTED
వందేభారత్ DEVELOPER'S 5-Crores Club లో జాయిన్ అవ్వడానికి హైదరాబాద్‌లో ఉన్న రియల్ ఎస్టేట్ సంస్థ మార్కెటింగ్ సిబ్బందిని ఆహ్వానిస్తుంది
Fortuner Car, Villa, 1 Kg Gold
2 year's Time
✆ 77991 60000

WANTED
హైదరాబాద్ లోని ఇబ్రహీంపట్నం దగ్గరలో ఉన్న మా ఫామ్ ల్యాండ్ లో రెండు కుటుంబాలు ఉన్నాయి. వారు వివిధ రకాల పనులు చేస్తుంటారు.
ఆ కుటుంబాలు చేసే పనులు సూపర్‌వైజ్ చేయడానికి ఒక ఇంచార్జ్ కావాలి.
నెలకు జీతము 30,000.
వయస్సు 25 నుండి 40 సం॥ లు.
అర్హత - ఇంటర్మీడియట్.
ఏదైనా రంగంలో ఇంచార్జ్ కానీ సూపర్‌వైజర్ గా కానీ చేసిన అనుభవం ఉండాలి.
ఇంటర్వ్యూ తేదీలు 31-08-26, 01-09-26 & 02-09-26, టైమింగ్స్: ఉ. 10 నుండి 6 సా.
ఇంటర్వ్యూ కొరకు ఫోటోలు తీసుకుని రాగలరు.
సంప్రదించండి :
కామినేని హాస్పిటల్ దగ్గర, సూర్యోదయ కాలనీ, L.B.నగర్, హైదరాబాద్. Ph. 7842226933.
Mail : hradmin@sribalajiads.in

MARKETING/ SALES

Job Vacancy at Abids Office Managers (2) Sales- Marketing- Field Execuitves (4) Contact: 9849668288.

Medical Representatives in Hyderabad for Sripath Medical Systems Pvt Ltd, send your updated Resume, Y Mahesh, SM, 8500235816, Mail: mahimanne@gmail.com

Field Marketing Executives- Wanted Age 25-40, Any Degree, 3+ Yrs. Exp. 2 Wheeler/ Telugu, English & Hindi Must. Attractive Salary + Commission, Urgent Hiring Office @ Miyapur, Hyd. ✆ 7993711169.

FMCG Sale MARKT Consult 40+ Years Exp Offer Consultancy for Product Promotion Distribution Development Sales Growth in TS & AP Exp Sales MARKT. Working Partners Available ✆ 9390493174

Req Marketing Executives with 1-2 Yrs exp with Field Sales in Lubricants. Salary+ D.A+ Incentives. Ph: 7670955673.

Wanted Marketing Executives for a reputed Educational Institution. Experienced/ Fresh MBA candidates may apply. Contact: 8790551173

Wanted kirana and rice shop experience sales man for marketing in Moosapet, Age 35-45 Contact: 9994666666

Marketing Executive at karkhana Office, secunderabad male Graduate having Exp in AAC Blocks- Good Communication Skills with MS-office more than 3 years Exp. Cell No: 9515591033/ 9059751258

FACULTY/ TEACHERS

Rs. 30000/- PM for Lady UKG Teacher Fluent in English. St. Aloysius High School, Chaitanyapuri, Dilsukh nagar, Ph: 9347624861.

Sai Model High School Vysya Bank Colony Old Bowenpally, Secunderabad Requires High School Teachers for: Maths, Physics, Biology Part/Full Time, Retired. 9948487626.

Wanted JL's (NEET/IIT) MATHS/ PHY/ CHE/ BIO(B/Z), Office Boy (A.25y) Lady Recpt. (Deg) Sri Chaitanya Academy, DSNR. ✆ 9885734904

Req. Exp & Qualified Female Teachers to Teach Hindi & Telugu for Primary & High School Green Ville High School: 7799062256

Wanted PET/ B.P.Ed Teacher & Computer Operator cum Admin 19K. Notebook School, Pillar 179, Attapur. 7207888177

Req. Primary English, High School Computers, M/F Wardens to Work @ Karmanghat School. Ph: 9949855703, 9182193997.

Require IPE Chemistry/ English for Aspire Jr College 9985321127 Primary Teacher for School, KPHB. Ph: 9581755655.

DRIVERS

Anytime Diesel Urgently Required Vacancies-12 Nos, Sal: 25,000/- to 33,000/- (Based on Exp) LICE, LMV, HMV or Hazardous ✆ 8977720314

Wanted Supervisor at Balanagar and Isnapur locations to Maintain Buses and Cars. Wanted Drivers for Buses and Cars. Contact- 9849470703, 8309790056, 9603248125, 9885302345.

Wanted Driver- Goods Auto 3 Wheeler- Nearby Begum Bazar, Salary 18k. Ph: 9010999923

5 సం.ల అనుభవం గల Hmv లైసెన్స్ డ్రైవర్లు అండ్ మెకానిక్స్ 10 కి.మీ లోపు వారు కావలెను. అనుభవంను బట్టి జీతభత్యాలు. ఇండస్ యూనివర్సల్ స్కూల్, యాప్రాల్. ✆ 9000551051.

డ్రైవర్స్ కావలెను. మూసాపేట్‌లో డోర్స్ కంపెనీకి DCM, ఆటో ట్రాలీ, అశోక్ లేలాండ్ నడుపుటకు డ్రైవింగ్ లైసెన్స్, అనుభవం గలవారు. ✆ 9394446663, 9248122306

మెహిదీపట్నం- అత్తాపూర్ రోడ్డులో జ్యోతినగర్ నందు పనిచేయుటకు కారు డ్రైవర్ కావలెను. Ph: 9885890222/ 8008885795.

డ్రైవర్లు కావలెను. TATA 407 వెహికిల్స్ నడుపుటకు హెవీ లైసెన్స్ కలిగిన డ్రైవర్లు కావలెను. దేవరయంజాల్ పరిసర ప్రాంతాల వారికి ప్రాధాన్యత ✆ 9848934229

ACCOUNTING

Req. Sr. Accountant (M) at Panjagutta. Tally, GST, TDS Exp. 6-10 Yrs. Sal: 40,000, Age below 40 Yrs., Q: M.Com, CA-Inter. Ph: 7013253930, Mail: snkt.dcl@gmail.com

Req B.Com M.Com Semi Qlfd with 2-3 Yrs Exp in Tax & Accounts Data Entry Operator with Commerce B' Ground for CA Firm. ✆ 9948016020, 8978314343.

Wanted Accountant. Qualification: B.Com with 1-2Yrs. Exp. in Tally Software. Work Location: Badangpet, Hyd. ✆ 8329940086.

Engineering Manufacturing & Contracting Company Established in 1985. We are hiring B.Com/ M.Com/ CMA graduates for Accountant Positions in Hyderabad Exp: 0-2 Years Interested Candidates can share their CVs on WA 8374888855 or Email to jobs@olympialighting.in

Wanted Exp Part Time Accountant (Rtd can also apply) for MFG Co. Nr KPHB Metro Stn.. Ph: 9394446663/ 9248122306.

Wanted Accountant 2Yrs Exp. Good Salary. Sai Laxmi Textiles. Koti- Hyd. Cont: 9440624660

కొంపల్లిలోని ప్రముఖ కాలేజ్‌లో పని చేయుటకు Tally & అకౌంటింగ్ ప్యాకేజెస్ తెలిసి, 5-10 సం. అనుభవం కలిగిన అకౌంటెంట్, సివిల్ సర్వీసెస్ CSAT అన్ని సబ్జెక్ట్స్, ఇంగ్లీష్ & హిస్టరీ లెక్చరర్లు కావలెను. 9866496581

CUSTOMER SERVICE

Sales Manager at Karkhana office, Secunderabad female Graduates having telugu, hindi, english good Communication skills with MS-office more than 3 years Exp. Cell no: 9515591033/ 9059751258

ENGINEERING

Wanted Civil Engineer/ Supervisor. Qly. Diploma/ BE 1-2 Yrs Exp. Work Location: Badangpet, Hyd. Interviews on 31.08.2026. Send CV to ✆ 8329940086.

Engineering Manufacturing & Contracting Company Established in 1985. We are hiring BE/ B.Tech/ Diploma in Civil Candidates for Site Engineers Position in Hyderabad Exp: 0-2 Years Interested Candidates can Share their CVs on WA 8374888855 or Email to jobs@olympialighting.in

Wanted Trainee Engineers B.Tech EEE Elect Contract Tender- KPHB Surround Email: jkinfra0719@gmail.com

MEDICAL

SSV Hospital, Tellapur Requires OT Assistant, ICU Nurses, HR Manager and Marketing PRO. All Staff with 2-5 Years Experience. For Interviews, Call: 9494921564

SECURITY GUARDS

Wanted Head Guards at Nacharam (Mallapur) 8Hrs, Sly 22000/- Uniform Free ESI+ EPF. ✆ 8074631129/ 8374404822/ 9849073968.

సికింద్రాబాద్ & హైదరాబాద్ ఏరియాలో పని చేయుటకు సెక్యూరిటీ గార్డ్స్ కావలెను. 8 గంటలు డ్యూటీ. సంప్ర: Ph: 9515125999

సెక్యూరిటీ గార్డ్స్ (M/F) కావలెను, మాదాపూర్, కొండాపూర్ పరిసర ప్రాంతాలలో పని చేయుటకు కావలెను, జీతం: 18000/-. ✆ 7337335528.

హైదరాబాద్ కూకట్‌పల్లిలో పనిచేయడానికి సెక్యూరిటీ గార్డ్ కావలెను, 8 గంటల డ్యూటీ. సంప్రదించండి: 9344477030.

TOURS AND TRAVELS

SEP-15, 12జ్యోతి, 15శక్తి, బద్రీనాథ్, కేదార్నాథ్, గంగోత్రి, యమునోత్రి, గుజరాత్, నేపాల్, డార్జిలింగ్, అస్సాం, కామాఖ్య, కాశి, రామేశ్వరం బస్ 40వేలు. ✆ 9848782131

గోకర్ణ, శృంగేరి సౌత్ & నార్త్ గోవా, ధర్మస్థల, కుక్కే+ 28 క్షేత్రాలు 10రోజులు SEP 27న, దసరాకు రామేశ్వరం+ 30 క్షేత్రాలు OCT 9న లక్ష్మీటూర్స్. ✆ 98662 46466

నాగసాయి టూర్స్: MP, గుజరాత్, యా॥ తేది 16-9న 37,999/-, 22-10న షిర్డీ, 4, జ్యో"లి" యా॥, 31,999/- & 28-11న శ్రీలంక యా॥, 7రో॥ 59,999/-. 9393198892

సాయి టూర్స్ Sep-16 రాజస్థాన్ జైపూర్. sep-29 కేరళ Oct-12 కర్ణాటక టూర్ OCT-22 మహారాష్ట్ర NOV-15 కాశి 9నిద్రలు Nov29 శ్రీలంక 9848664831

14/10 రామేశ్వరం, కన్యాకుమారి 24 యా॥, 10రో॥. 14/11 కాశిలో 9 ని॥ 15 యా॥, 13రో॥. 14/12 వైష్ణవ సాంప్రదాయ 87 యా॥, 18 రో. భాస్కరరావు. 9848486847

గమనిక
క్లాసిఫైడ్ ప్రకటనలకు ప్రతిస్పందించే ముందు తగిన రీతిలో క్షుణ్ణంగా విచారించుకోవలసిందిగా పాఠకులకు సూచించడమైనది. ప్రకటనదారు చెబుతున్న లేదా చేసుకుంటున్న క్లెయిములతో ఈ వార్తాపత్రికకు ఏవిధమైన సంబంధం లేదు. ప్రకటనదారులు సరుకుల అమ్మకం లేదా అందించిన సేవల విషయంలో తప్పు, ప్రకటనల ద్వారా ప్రజల నుండి ఎట్టి డబ్బును వసూలు చేయరాదు. డబ్బును వసూలుచేసే ప్రకటనకర్తను బ్లాక్- లిస్టులో ఉంచే మరియు/ లేదా అతనిపై చట్టపరమైన చర్య తీసుకునే హక్కు యాజమాన్యానికి కలదు.

BOOK YOUR CLASSIFIED
Ad ₹1450/- (5 Lines B/w)
3 Ads Package ₹ 3695/-
7 Ads Package ₹ 8580/-
★ GST 5% Extra
Call: 9908016959
Ph: 040- 23440304, 23318181, Extn: 6422
Through online
www.eenaduclassifieds.com

ఖైరతాబాద్

• ఖైరతాబాద్ • జూబ్లీహిల్స్

'చిత్ర పరిశ్రమ అభివృద్ధికి కల్యాణ్ నాయకత్వం దోహదం'

కల్యాణ్‌ను సత్కరిస్తున్న కాజ సూర్యనారాయణ

ఫిల్మ్‌నగర్, న్యూస్‌టుడే : తెలుగు ఫిల్మ్ ప్రొడ్యూసర్స్ కౌన్సిల్ అధ్యక్షుడిగా ఏకగ్రీవంగా ఎన్నికైన ప్రముఖ సినీ నిర్మాత సి.కల్యాణ్‌ను ఫిల్మ్‌నగర్ కో-ఆపరేటివ్ హౌసింగ్ సొసైటీ శనివారం ఘనంగా సత్కరించింది. సొసైటీ కార్యాలయంలో జరిగిన కార్యక్రమంలో కార్యదర్శి కాజ సూర్యనారాయణ ఆయనకు శాలువాతో సన్మానించి పుష్పగుచ్ఛం అందజేశారు. కాజ సూర్యనారాయణ మాట్లాడుతూ నిర్మాతల సంక్షేమం, సమస్యల పరిష్కారం, తెలుగు చిత్ర పరిశ్రమ అభివృద్ధికి కల్యాణ్ నాయకత్వం దోహదపడుతోందని ఆకాంక్షించారు. ఈ సందర్భంగా సి.కల్యాణ్ మాట్లాడుతూ తనపై నమ్మకంతో బాధ్యతలు అప్పగించిన నిర్మాతలందరికీ కృతజ్ఞతలు తెలుపుతున్నానన్నారు.

ఉద్యోగుల దీర్ఘకాలిక సమస్యలు పరిష్కరించండి

కలెక్టర్‌కు వినతిపత్రం సమర్పిస్తున్న జేఏసీ నేతలు

గన్‌ఫౌండ్రి: ఉద్యోగుల దీర్ఘకాలిక సమస్యలను పరిష్కరించాలని, సీపీఎస్‌ను రద్దు చేయాలని తెలంగాణ ఉద్యోగుల జేఏసీ రాష్ట్ర ప్రభుత్వానికి విజ్ఞప్తి చేసింది. ఈ విషయమై సెప్టెంబరు 1న కలెక్టరేట్ ప్రాంగణంలో మధ్యాహ్న భోజన సమయంలో నిరసన ప్రదర్శన నిర్వహించనున్నట్లు వెల్లడించింది. ఈ నిరసన సమాచారం అందించేందుకు జేఏసీ జిల్లా ఛైర్మన్ ఎస్.విక్రమ్‌కుమార్, కన్వీనర్ కృష్ణాయాదవ్ తదితరుల బృందం శనివారం హైదరాబాద్ జిల్లా కలెక్టర్ డా.ప్రియాంక ఆలకు వినతిపత్రం సమర్పించింది. సెప్టెంబరు 1న నిర్వహించనున్న నిరసనలో పెద్ద సంఖ్యలో పాల్గొని విజయవంతం చేయాలని నేతలు విజ్ఞప్తి చేశారు. టీఎన్జీవోల సంఘం జిల్లా కార్యదర్శి కె.శ్రీనివాస్, ఆశన్న, డా.సురేందర్, భరత్‌కుమార్, కృష్ణమాచారి, వెంకటరమణారెడ్డి, రమేశ్, శ్రీనివాస్ పాల్గొన్నారు.

మేమున్నాం.. మీకు తోడుగా..

ఉ. 10 నుంచి మ.1 గంట మధ్య

ఖైరతాబాద్	80085 73345
యూసుఫ్‌గూడ	80085 73352
బంజారాహిల్స్	80085 73348
పంజాగుట్ట	8008573350
రహ్మత్‌నగర్	80085 73351
షేక్‌పేట	80085 73413

బంజారాహిల్స్, న్యూస్‌టుడే:

? బంజారాహిల్స్ రోడ్డు నం.10లోని జహీర్‌నగర్ చౌరస్తా నుంచి నందినగర్‌కు వెళ్లే దారిలో రోడ్డు పక్కన చెత్త పేరుకుపోతోంది. సమస్యను పరిష్కరించండి. – జాఫర్

✓సిబ్బందిని పంపి సమస్యను పరిష్కరిస్తాం. – అమిత్, పారిశుద్ధ్య సూపర్‌వైజర్

ఎక్కడ చూసినా దోమ.. అయ్యో రామా!

• పెరుగుతున్న జ్వర పీడితులు
• బంజారాహిల్స్‌వాసుల బెంబేలు

బంజారాహిల్స్, న్యూస్‌టుడే: బంజారాహిల్స్ ప్రాంతంలో దోమలు ప్రజల రక్తాన్ని పీల్చేస్తున్నాయి. పగలూ, రాత్రి అనే తేడా లేకుండా కుడుతుండటంతో అందరూ బెంబేలెత్తుతున్నారు. అధికారులు ఫాగింగ్ కూడా చేయించటం లేదని జనం ఆగ్రహం వ్యక్తం చేస్తున్నారు. బంజారాహిల్స్ ప్రాంతంలో బస్తీలు, కాలనీలనే తేడా లేకుండా దోమల బెడద తీవ్రమైంది. సాధారణంగా వర్షాకాలంలో దోమల బెడద కొంత అధికంగానే ఉంటుంది. ఈ ఏడాది బంజారాహిల్స్ రోడ్డు నం.1లోని బంజారా లేక్ (గుండ్లచెరువు)లో గుర్రపుడెక్క భారీగా పెరిగింది. వర్షాకాలం ప్రారంభమైనా అధికార యంత్రాంగం ఇంతవరకు గుర్రపు డెక్కను తొలగించలేదు. బంజారా లేక్ 'తూము' వద్ద గుర్రపుడెక్క విపరీతంగా పెరగడం, వ్యర్థాలు పేరుకుపోవడంతో చెరువులోని నీరు దిగువకు వెళ్లడం లేదు. ఫలితంగా దోమల వృద్ధి ఎక్కువైంది. సాధారణంగా ఆ చెరువు పరిసర ప్రాంతాల్లోని అంబేద్కర్‌నగర్, శ్రీరాంనగర్, ఉదయనగర్, ప్రేమ్‌నగర్‌తో పాటు కొన్ని కాలనీలు దోమల బెడదను ఎదుర్కొంటాయి. ఈ ఏడాది గుండ్లచెరువుకు దూరంలో ఉన్న బంజారాహిల్స్‌లోని గాంధీపుర, నందినగర్, ఎన్‌బీటీ నగర్ తదితర ప్రాంతాల్లోనూ సమస్య తీవ్రం కావటంతో చాలా కుటుంబాలు జ్వరాల బారిన పడ్డాయి. కొందరైతే డెంగీ వల్ల ప్రైవేటు ఆస్పత్రుల్లో చేరి చికిత్స తీసుకోవాల్సి వచ్చిందని స్థానికులు తెలిపారు.

గోశాలలో ఆవుల మృతి.. గుండ్లచెరువును ఆనుకుని ఉన్న హనుమాన్ దేవాలయం వద్ద గోశాలలో నాలుగు గోవులు దోమలు ఎక్కువగా కుట్టడం వల్లే మృతిచెందాయంటే ఇక్కడి సమస్య తీవ్రతను అర్థం చేసుకోవచ్చు. గోశాలలో ఆవులు, ఆలయానికి వచ్చే భక్తులు కూడా దోమల వల్ల తీవ్ర ఇబ్బందులు పడుతున్నారని ఆలయ కమిటీ ప్రతినిధులు తెలిపారు. నందినగర్‌లో నివసించే ఓ వైద్యురాలు మాట్లాడుతూ చారలు కలిగిన పెద్ద దోమల బెడద తమ ప్రాంతంలో అధికంగా ఉందన్నారు. సమస్యను పరిష్కారానికి చర్యలు చేపట్టాలని అన్ని పార్టీల నేతలు, స్థానికులతో కలిసి జీహెచ్‌ఎంసీ అధికారులను పలుమార్లు కలిసి వినతిపత్రాలు సమర్పించామని ఫలితం లేకపోయిందని ఆవేదన వ్యక్తంచేశారు. ఎంటమాలజీ విభాగం సిబ్బందిని అడిగితే యాంటీ లార్వా ఆపరేషన్ (ఏఎల్‌వో) విభాగం ఆధ్వర్యంలో డ్రోన్ ద్వారా లేక్‌లో ఎంఎల్‌వో (మస్కిటో లార్వీసైడ్ ఆయిల్) ఆయిల్‌ను పిచికారీ చేస్తున్నట్లు చెబుతున్నారు. చెరువులో గుర్రపు డెక్క విపరీతంగా పెరిగిపోవడంతో వీరు పిచికారీ చేసినా ఫలితం దక్కకుండా పోయింది. ఈ సమస్యపై జీహెచ్‌ఎంసీ అధికారులను 'న్యూస్‌టుడే' సంప్రదించగా చెరువులోని గుర్రపుడెక్కను తొలగించేందుకు తాము టెండర్లను పిలిచామని, ప్రభుత్వం చెల్లించే నిధులకు ఆ పనులు చేయడం ఇష్టం లేక ఎవరూ ముందుకు రాలేదని తెలిపారు. మళ్లీ టెండర్లను పిలిచి సమస్య పరిష్కారానికి చర్యలు తీసుకుంటామన్నారు.

బంజారాహిల్స్ రోడ్డు నం.1లోని బంజారా లేక్‌లో నీరు కనిపించని స్థాయిలో పెరిగిన గుర్రపుడెక్క

ప్రతి ఇంట్లోనూ బాధితులు

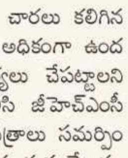

చెరువు పరిసర బస్తీల్లో దాదాపు ప్రతి కుటుంబంలో ఒకరు దోమల వల్ల జ్వరం బారినపడ్డారు. చికిత్సల కోసం ప్రైవేటు ఆస్పత్రుల్లో భారీ ఖర్చు చేయాల్సి వస్తోంది. అధికారులు త్వరగా స్పందించి సమస్య పరిష్కరించాలి.
– ముర్తుజా, ఉదయనగర్

వారం రోజులు జ్వరంతో బాధపడ్డా

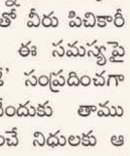

గుండ్లచెరువులోని గుర్రపుడెక్కను పూర్తిస్థాయిలో తొలగిస్తేనే సమస్య పరిష్కారమవుతుంది. లేక్ నుంచి నీరు వెళ్లకపోవటం కూడా దోమలు పెరగటానికి కారణం. ఈ ఏడాది నేను వారం రోజులు జ్వరంతో బాధపడ్డాను.
– భగవాన్‌దాస్, ప్రేమ్‌నగర్

జూబ్లీహిల్స్ క్లబ్‌లో 'కుర్చీ' యుద్ధం

జూబ్లీహిల్స్ ఇంటర్నేషనల్ సెంటర్ వద్ద ఇరువర్గాల వాగ్వాదం

ఫిల్మ్‌నగర్: జూబ్లీహిల్స్ ఇంటర్నేషనల్ సెంటర్ (జూబ్లీహిల్స్ క్లబ్)లో శనివారం 'కుర్చీ' పోరు భగ్గుమంది. క్లబ్ నిర్వహణ బాధ్యతలు చేపట్టేందుకు వచ్చిన పాత మేనేజింగ్ కమిటీకి చెందిన పలువురు, ప్రస్తుతం బాధ్యతల్లో ఉన్న కొత్త మేనేజింగ్ కమిటీకి చెందిన వారు గొడవకు దిగడంతో తీవ్ర ఉద్రిక్తత నెలకొంది. 'పగ్గాలు మావే'... 'మీకే హక్కే లేదు' అంటూ ఇరువర్గాలు వాదనకు దిగాయి. మాటలు పెరిగి తోపులాటకు దారితీసింది. అక్కడున్నవారు ఇరువర్గాలను అడ్డుకోవటంతో పరిస్థితి అదుపులోకి వచ్చింది. ఫోర్జరీ పత్రాలతో కొత్త పాలక మండలిని ఏర్పాటు చేశారని, అది చెల్లదంటూ రిజిస్ట్రార్ ఆదేశాలు ఇచ్చారని క్లబ్ పాత మేనేజింగ్ కమిటీకి చెందిన పలువురు క్లబ్ వద్దకు శనివారం చేరుకున్నారు. ఈ ఆదేశాల మేరకు పాత క్లబ్ మేనేజింగ్ కమిటీనే ఇకపై కొనసాగుతుందన్నారు. బాధ్యతలు చేపట్టేందుకు ముందుకు వెళ్లగానే ప్రస్తుత మేనేజింగ్ కమిటీ సభ్యులు పలువురు అభ్యంతరం తెలిపారు. అప్పటివరకు మాటలకే పరిమితమైన వివాదం ఒక్కసారిగా వేడెక్కింది. 'రిజిస్ట్రార్ స్పష్టమైన ఆదేశాలు ఇచ్చారు. కొత్త మేనేజింగ్ కమిటీ చెల్లుబాటు కాదు. పాత మేనేజింగ్ కమిటే కొనసాగాలి' అని ఇక్కడికి వచ్చిన పాత మేనేజింగ్ కమిటీకి చెందిన వారు వాదించారు. ఫోర్జరీ పత్రాల వ్యవహారంపై ఇప్పటికే ఠాణాలో కేసు నమోదైందని పేర్కొన్నారు. రిజిస్ట్రార్ నిర్ణయం ప్రజాస్వామ్య విజయమని పాత మేనేజింగ్ కమిటీ నాయకులు తెలిపారు. దీనికి మరోవర్గం దీటుగా బదులిచ్చింది. గత మేనేజింగ్ కమిటీలోని కొందరిపై ఆర్థిక అవకతవకల ఆరోపణలు ఉన్నాయని, సర్వసభ్య సమావేశంలో అలాంటి వారి ప్రాథమిక సభ్యత్వాన్ని రద్దు చేయాలని తీర్మానించినట్లు వారు పేర్కొన్నారు. ఆ తీర్మానాన్ని పాలకమండలి ఆమోదించిందని, సభ్యత్వమే లేనప్పుడు క్లబ్ బాధ్యతలు ఎలా చేపడతారని ప్రశ్నించారు. చివరికి ఇరువర్గాలు వెళ్లిపోయాయి.

అతిథి అధ్యాపకుల నియామకానికి దరఖాస్తుల ఆహ్వానం

హిమాయత్‌నగర్: కళాశాల విద్యా కమిషనర్ ఆదేశాల మేరకు నారాయణగూడలోని బీజేఆర్ ప్రభుత్వ డిగ్రీ కళాశాలలో '2026-27' విద్యా సంవత్సరానికి గాను 'తెలుగు' సబ్జెక్ట్‌లో అతిథి అధ్యాపకులుగా పనిచేయడానికి అర్హులైన అభ్యర్థుల నుంచి దరఖాస్తులు ఆహ్వానిస్తున్నట్లు కళాశాల ప్రిన్సిపల్ డా.ఎం.విజయకుమార్ తెలిపారు. ఈ నెల 31 లోపు కళాశాల కార్యాలయంలో దరఖాస్తులు సమర్పించాలని కోరారు. ఒరిజినల్ సర్టిఫికెట్లతో 31వ తేదీ ఉదయం 10 గంటలకు ప్రారంభమయ్యే ఎంపిక ప్రక్రియకు హాజరు కావాలన్నారు.

గుర్తుతెలియని యువకుడి శవం లభ్యం

నారాయణగూడ: గుర్తు తెలియని యువకుడి మృతదేహాన్ని నారాయణగూడ పోలీసులు స్వాధీనం చేసుకుని ఉస్మానియా ఆసుపత్రిలో భద్రపరిచారు. కేసు వివరాల్లోకి వెళ్తే.. నారాయణగూడలోని మెట్రోస్టేషన్ పిల్లర్ నంబరు 1169 వద్ద సుమారు పాతికేళ్ల వయసున్న గుర్తు తెలియని యువకుడు అపస్మారక స్థితిలో ఉన్నాడని మెట్రో స్టేషన్ కంట్రోలర్‌గా పనిచేస్తున్న మహేశ్వరి నారాయణగూడ పోలీసులకు సమాచారం అందించారు. పోలీసులు 108కు సమాచారాన్ని అందించగా, ఘటనా స్థలికి చేరుకున్న వైద్య సిబ్బంది అతడికి పరీక్ష చేసి మృతిచెందినట్లు నిర్ధారించారు. స్థానికంగా యువకుడి గురించి విచారించిన పోలీసులకు సమాచారం లభించకపోవటంతో మృతదేహాన్ని ఉస్మానియా మార్చురీకి తరలించారు.

యువకుడి అదృశ్యం

బంజారాహిల్స్: బంజారాహిల్స్ అంబేడ్కర్‌నగర్‌లో నివసించే అవినాశ్ పాశ్వాన్ అనే యువకుడు అదృశ్యమయ్యాడు. వివరాలు ఇలా ఉన్నాయి.. బంజారాహిల్స్‌లోని ఓ హోటల్లో కిచెన్ హెల్పర్‌గా పనిచేస్తున్న అవినాశ్ శుక్రవారం మధ్యాహ్నం ఇంట్లో భోజనం చేసిన అనంతరం బయటికి వెళ్లాడు. రాత్రి 9 గంటల సమయంలో కుటుంబ సభ్యులు అతడికి ఫోన్ చేయగా.. తాను కేబీఆర్ పార్కు వద్ద గార్డెనింగ్ పని చేస్తున్నట్లు తెలిపాడు. అనంతరం 10 గంటల సమయంలో ఫోన్ చేస్తే అవినాశ్ ఫోన్ స్విచ్ ఆఫ్ వచ్చింది. కుటుంబ సభ్యులు.. బంధువులు, స్నేహితులు, తెలిసిన వారి వద్ద విచారించినా ఫలితం లేకపోవడంతో పోలీసులకు ఫిర్యాదు చేశారు. ఈ మేరకు బంజారాహిల్స్ పోలీసులు కేసు నమోదు చేసి దర్యాప్తు చేపట్టారు.

నకిలీ పత్రాలతో ఆస్తిని విక్రయించారని ఫిర్యాదు

ఫిల్మ్‌నగర్: నకిలీ పత్రాలతో ఆస్తిని విక్రయించారని వచ్చిన ఫిర్యాదుతో ఫిల్మ్‌నగర్ ఠాణాలో కేసు నమోదైంది. పోలీసుల కథనం ప్రకారం... ఫిల్మ్‌నగర్ బండారు బాల్‌రెడ్డినగర్‌కు చెందిన రాజ్‌కుమార్ తన తల్లి పేరిట ఉన్న ఆస్తిని.. సోదరి శోభ, ఆమె భర్త జనార్దన్ కలిసి ఫోర్జరీ సంతకాలు, నకిలీ పత్రాలతో మరో వ్యక్తికి విక్రయించారని ఫిర్యాదు చేశారు. పోలీసులు కేసు నమోదు చేసి దర్యాప్తు చేస్తున్నారు.

ఆసుపత్రి ట్రస్టీగా నటిస్తూ రూ.50 లక్షల కాజేత

నారాయణగూడ: ట్రస్టీగా నటిస్తూ వాట్సాప్ ద్వారా ఓ ఆసుపత్రి ఫైనాన్స్ మేనేజర్ నుంచి రూ.50 లక్షలు ఇతర ఖాతాలకు బదిలీ చేయించిన ఘటన ఇది. కేసు వివరాల్లోకి వెళితే.. బోరబండ నివాసి కె.శేషాద్రి బర్కత్‌పురలోని సీసీ ష్రాఫ్ మెమోరియల్ ఆసుపత్రిలో జనరల్ మేనేజర్ (ఫైనాన్స్)గా పనిచేస్తున్నారు. గుర్తు తెలియని వ్యక్తి ఆసుపత్రి ట్రస్టీ ఎన్.సుకుమార్ డీపీతో వాట్సాప్ సందేశాన్ని పంపించాడు. అందులో వెంటనే జయా ఫ్లెక్స్ గ్రాఫిక్స్ ఓపీసీ ప్రైవేట్ లిమిటెడ్ ఖాతాకు రూ.50 లక్షలు పంపించాలని సూచించాడు. తమ ట్రస్టీ ఆదేశాలు అని నమ్మిన బాధితుడు ఆసుపత్రి ఖాతా నుంచి అవతలి వ్యక్తి చెప్పిన ఇండస్ ఇండ్ బ్యాంక్ ఖాతాకు రూ.50 లక్షలు బదిలీ చేశారు. అనంతరం మోసగాడు మరో రూ.కోటి బదిలీ చేయాలని కోరడంతో బాధితుడు అప్రమత్తమయ్యారు. వెంటనే అసలు ట్రస్టీని సంప్రదించగా ఆ వాట్సాప్ నంబరు తనది కాదని, తాను ఎలాంటి డబ్బు బదిలీ ఆదేశాలు ఇవ్వలేదని స్పష్టం చేశారు. మోసం జరిగిందని గ్రహించిన బాధితుడు సైబర్ పోలీసులకు ఫిర్యాదు చేశారు.

ప్రచురణ సంస్థ ఐటీ వ్యవస్థపై సైబర్ దాడి

నారాయణగూడ, న్యూస్‌టుడే: తమ ప్రచురణ సంస్థ ఐటీ వ్యవస్థపై ఈ నెల 27న గుర్తు తెలియని సైబర్ మోసగాళ్లు ర్యాన్సమ్‌వేర్ ద్వారా సైబర్ దాడి చేయడంతో సంస్థ కీలక వ్యాపార వ్యవస్థలు, సర్వర్లు, డాటాబేస్‌లకు తీవ్ర అంతరాయం కలిగినట్లు హిమాయత్‌నగర్‌లోని ఓరియంట్ బ్లాక్‌స్వాన్ ఉపాధ్యక్షుడు (అడ్మినిస్ట్రేషన్) కె.అనంత్ శేఖర్ పేర్కొన్నారు. ఈ మేరకు నగర ఆయన ఫిర్యాదు చేయగా సైబర్ పోలీసులు కేసు నమోదు చేసి దర్యాప్తు చేస్తున్నారు.

అక్షిత శర్మ అరంగేట్రం

రవీంద్రభారతి, న్యూస్‌టుడే : యువనర్తకి అక్షిత శర్మ భరత నాట్య సంప్రదాయంలో తొలి ప్రదర్శన ఇచ్చి అందరి దృష్టిని ఆకట్టుకుంది. వర్ణ ఆర్ట్స్ అకాడమీ ఆధ్వర్యంలో ప్రముఖ నాట్య, సంగీత విద్వాంసురాలు డా.స్మితా మాధవ్ శిష్యురాలు అక్షిత శర్మ రవీంద్రభారతిలో అరంగేట్రం చేసింది. సుప్రసిద్ధ హిందుస్థానీ శాస్త్రీయ సంగీత విద్వాంసురాలు హరిణిరావు ముఖ్యఅతిథిగా హాజరై నర్తకిని అభినందించారు.

అలరించిన కళాకారులు

కార్యక్రమంలో పాల్గొన్న కళాకారులతో అతిథులు

రవీంద్రభారతి: వందకు పైగా మంది చిన్నారి, యువ కళాకారులు గురువు అడపా భరణి కుమార్ పర్యవేక్షణలో ప్రదర్శించిన నృత్యాంశాలు కనువిందు చేశాయి. శనివారం రవీంద్రభారతిలో నృత్యాంజలి కూచిపూడి నాట్యాలయం 20వ వార్షికోత్సవాన్ని నిర్వహించారు. సుప్రసిద్ధ నాట్యాచార్యుడు ప్రొ.భాగవతుల సేతురామ్, తెలుగు విశ్వవిద్యాలయం అకాడమీ డీన్, నాట్యగురువు ప్రొ.వనజ ఉదయ్ కళాకారులను అభినందించారు.

వరుణి లక్ష్మి 'నృత్యాంజలి'

రవీంద్రభారతి, న్యూస్‌టుడే: యువనర్తకి వరుణి లక్ష్మి భరత నాట్య సంప్రదాయంలో సమర్పించిన 'నృత్యాంజలి' కనువిందుగా సాగింది. శనివారం రవీంద్రభారతిలో అరంగేట్రం చేసిన నర్తకి వరుణి లక్ష్మి తొలి ప్రదర్శనతోనే ప్రేక్షకులను విశేషంగా ఆకట్టుకుంది. పుష్పాంజలి, వినాయక స్తుతితో ప్రదర్శనకు శుభారంభాన్ని పలికిన నర్తకి తన నాట్య ప్రతిభను ఆవిష్కరించింది. నర్తకీ తల్లిదండ్రులు డా.వై.భారతి, ఇన్‌స్పెక్టర్ వెంకటేశ్వర్లు పర్యవేక్షించారు.

ఇందిరమ్మ ఇండ్ల డ్రాలో రసాభాస

లబ్ధిదారుకు చీటీని అందజేస్తున్న వి.పి. గౌతమ్

బంజారాహిల్స్ న్యూస్‌టుడే : రాష్ట్ర ప్రభుత్వం ప్రతిష్ఠాత్మకంగా నిర్మిస్తున్న ఇందిరమ్మ ఇండ్లను అర్హులందరికీ అందించేందుకు ప్రభుత్వం సిద్ధంగా ఉందని, తొలివిడతలో ఇల్లు దక్కనంత మాత్రాన నిరాశ చెందొద్దని రాష్ట్ర హౌసింగ్ బోర్డు వైస్ ఛైర్మన్ వి.పి గౌతమ్ అన్నారు. తెలంగాణ రాష్ట్ర గృహ నిర్మాణ మండలి ఆధ్వర్యంలో ఖైరతాబాద్ నియోజకవర్గంలో నిర్మిస్తున్న ఇందిరమ్మ ఇండ్ల టవర్స్ కోసం దరఖాస్తు చేసుకున్న వారిలో లబ్ధిదారులను ఎంపిక చేసేందుకు శనివారం బంజారాహిల్స్‌లోని కుమురం భీం ఆదివాసీ భవన్‌లో డ్రా నిర్వహించారు. ఖైరతాబాద్ నియోజకవర్గానికి సంబంధించి 480 నివాసాలకు దరఖాస్తు చేసుకున్న వారిలో 4,949 మంది అర్హులుగా తేలగా వారికి డ్రా నిర్వహించారు. కార్యక్రమంలో వి.పి గౌతమ్, హైదరాబాద్ జిల్లా హౌసింగ్ పీడీ అశోక్ చక్రవర్తి, సికింద్రాబాద్ ఆర్డీవో సాయిరాం, హౌసింగ్ బోర్డ్ కార్యదర్శి విమల, ఎగ్జిక్యూటివ్ ఇంజినీర్ వాణి, సిబ్బంది పాల్గొన్నారు. 480తో పాటు వెయిటింగ్ లిస్టుకు 120 కలిపి మొత్తం 600 మందికి డ్రా తీశారు. ఈ కార్యక్రమంలో తీవ్ర రసాభాస చోటు చేసుకుంది. ఖైరతాబాద్ నియోజకవర్గానికి సంబంధించిన డ్రాలో జూబ్లీహిల్స్ నియోజకవర్గంలోని కృష్ణానగర్, యూసఫ్‌గూడ, బోరబండ ప్రాంతాలతో పాటు అంబర్‌పేట, గోషామహల్, సనత్‌నగర్, నాంపల్లి ప్రాంతాలకు వాళ్లు పాల్గొన్నారని, వారికి కూడా ఇళ్లు వచ్చాయని ఖైరతాబాద్ నియోజకవర్గానికి చెందినవాళ్లు ఆగ్రహం వ్యక్తం చేశారు. ఈ లాటరీ కార్యక్రమాన్ని రద్దు చేయాలని డిమాండ్ చేయటంతో తీవ్ర రసాభాస జరిగింది. దరఖాస్తుదారులు వినకపోవడంతో బంజారాహిల్స్ పోలీసులు రంగ ప్రవేశం చేయాల్సి వచ్చింది. రెండు, మూడు రోజుల్లో పరిశీలన చేపడతామని, స్థానికేతరులకు ఇక్కడ ఇళ్ల కేటాయింపులు ఉండవని అధికారులు స్పష్టం చేశారు. డ్రా కార్యక్రమం రాత్రి 7:30 గంటల వరకు కొనసాగింది. డ్రా కార్యక్రమం ప్రారంభమైన కొంతసేపటికి స్థానిక ఎమ్మెల్యే దానం నాగేందర్ ఆ కార్యక్రమం వద్దకు చేరుకుని ప్రోటోకాల్ పాటించరా అంటూ అధికారులపై తీవ్ర ఆగ్రహం వ్యక్తం చేశారు.

వాహన పూజ వేళ కారు ఢీకొని ఒకరి మృతి
కుటుంబంలో తీవ్ర విషాదం

ఫిల్మ్‌నగర్, న్యూస్‌టుడే: మేనల్లుడి ఇంట్లోకి కొత్త కారు వస్తుండటంతో ఆ సంతోషాన్ని కళ్లారా చూసేందుకు కుటుంబంతో కలిసి వచ్చారాయన. అదే కారు ఢీకొని కానరాని లోకాలకు ఆయన వెళ్లిపోవటం కుటుంబంలో తీవ్ర విషాదాన్ని నింపింది. పశ్చిమ గోదావరి జిల్లా పెనుగొండ మండలం చెరుకువాడకు చెందిన తుమ్మలపల్లి **రామచంద్రరావు**(70) భార్య గంగాభవానీతో కలిసి హైదరాబాద్ నగరం మియాపూర్‌లో ఉంటున్న మేనల్లుడు సాయికుమార్ ఇంటికి వచ్చారు. సాయికుమార్ కొత్త కారు కొనుగోలు చేయటంతో గురువారం సాయంత్రం వాహన పూజ కోసం కుటుంబ సభ్యులతో కలిసి జూబ్లీహిల్స్‌లోని పెద్దమ్మ తల్లి ఆలయానికి వచ్చారు. పూజ తర్వాత పూజారి సూచన మేరకు కారును కొద్దిగా ముందుకు కదిలించేందుకు సాయికుమార్ ప్రయత్నించారు. కారు ఒక్కసారిగా అదుపుతప్పి ముందున్న రామచంద్రరావును ఢీకొట్టడంతో అతడు కుప్పకూలిపోయాడు. కుటుంబ సభ్యులు హుటాహుటిన ఆసుపత్రికి తరలించారు. అక్కడ చికిత్స పొందుతూ రామకృష్ణారావు రాత్రి మృతిచెందారు. ఈ మేరకు శుక్రవారం జూబ్లీహిల్స్ పోలీసులు కేసు నమోదు చేశారు.

'మారథాన్ రన్' నేపథ్యంలో ట్రాఫిక్ ఆంక్షలు నేడు

నారాయణగూడ: 'హైదరాబాద్ రన్నర్స్ మారథాన్ రన్'ను ఈ నెల 30న తెల్లవారుజామున 4:30 గంటల నుంచి ఉదయం 9:30 గంటల వరకు నిర్వహించేందుకు పలు ప్రాంతాల్లో ట్రాఫిక్ మళ్లింపులు అమలులో ఉంటాయని నగర ట్రాఫిక్ జాయింట్ కమిషనర్ జోయల్ డెవిస్ ఒక ప్రకటనలో తెలిపారు. ఈ పరుగు పీపుల్స్ ప్లాజా (నెక్లెస్ రోడ్) నుంచి ప్రారంభమై రోటరీ, ఎన్టీఆర్ మార్గ్, ట్యాంక్‌బండ్, చిల్డ్రన్స్ పార్క్, సెయిలింగ్ క్లబ్, సోనాబీ మసీదు, బుద్ధ భవన్, సంజీవయ్య పార్క్, పీపుల్స్ ప్లాజా, రోటరీ, వి.వి. విగ్రహం, ఖైరతాబాద్, లోక్‌భవన్ రోడ్, సోమాజిగూడ, పంజాగుట్ట ఫ్లైఓవర్, ఎంజే కళాశాల, ఎస్ఎన్‌టి జంక్షన్, సాగర్ సొసైటీ, కేబీఆర్ పార్క్, జూబ్లీహిల్స్ చెక్‌పోస్ట్, రోడ్ నంబర్ 45, కేబుల్ బ్రిడ్జి మీదుగా గచ్చిబౌలిలోని జీఎంసీ బాల యోగి స్టేడియం వరకు కొనసాగుతుందని తెలిపారు. అలాగే పీజీ నీట్ కూడా ఉందని గుర్తుచేశారు. ఆదివారం తెల్లవారుజామున 4:30 గంటల నుంచి ఉదయం 9.30 గంటల మధ్య ట్రాఫిక్ నిలిచిపోకుండా ఉండేందుకు పౌరులు ప్రత్యామ్నాయ మార్గాలను ఎంచుకోవాలని కోరారు. ఏదైనా అత్యవసర పరిస్థితిలో ప్రయాణ సాయం కోసం ట్రాఫిక్ హెల్ప్‌లైన్ నంబర్ 90102 03626కు కాల్ చేయాలని సూచించారు.

వైద్యసేవల ఆధారంగానే పరికరాల కొనుగోళ్లు : కలెక్టర్

నారాయణగూడ: రోగులకు అవసరమైన వైద్య సేవల ఆధారంగానే ఆసుపత్రుల్లో పరికరాల కొనుగోళ్లు చేపట్టాలని జిల్లా కలెక్టర్ ప్రియాంక వైద్యాధికారులకు ఆదేశించారు. శనివారం కింగ్‌కోఠి జిల్లా ఆసుపత్రి అభివృద్ధి సంఘం సమావేశం నిర్వహించారు. అంతకు ముందు ఆసుపత్రి సూపరింటెండెంట్ డాక్టర్ సంతోష్‌బాబు, జిల్లా వైద్యాధికారి డాక్టర్ పుట్ల శ్రీనివాస్‌లతో కలిసి ఆసుపత్రి పనితీరు, రోగులకు అందుతున్న వైద్య సేవలు, అభివృద్ధి అంశాలపై కలెక్టర్ సమీక్షించారు. ఈ నెల 12 నుంచి అక్టోబరు 12 వరకు నిర్వహిస్తున్న 'ఐఈసీ' ప్రచార కార్యక్రమానికి సంబంధించిన గోడపత్రికను కలెక్టర్ ఆవిష్కరించారు.

అర్హులందరికీ ఓటుహక్కు కల్పించాలి

యూసుఫ్‌గూడ: అర్హులైన ప్రతి ఓటరు పేరు జాబితాలో ఉండేలా క్షేత్రస్థాయిలో సమన్వయంతో పనిచేయాలని కాంగ్రెస్ నాయకులకు ఎమ్మెల్యే నవీన్ యాదవ్ సూచించారు. సర్-2 ప్రక్రియలో భాగంగా యూసుఫ్‌గూడలోని పార్టీ కార్యాలయంలో డివిజన్ అధ్యక్షులు, బీఎల్ఏలు, పార్టీ ముఖ్య కార్యకర్తలతో శనివారం సమావేశం నిర్వహించారు.

దేవుళ్ల పాత చిత్రపటాల సేకరణ

యూసుఫ్‌గూడ, న్యూస్‌టుడే: ఇళ్లలో నిరుపయోగంగా ఉన్న, ధ్వంసమై పూజకు పనికిరాకుండా ఉన్న దేవుళ్ల చిత్రపటాల సేకరణ కార్యక్రమాన్ని శనివారం జీహెచ్‌ఎంసీ ప్రారంభించింది. యూసుఫ్‌గూడ సర్కిల్ పరిధి లక్ష్మీనరసింహ నగర్‌లోని మహంకాళి అమ్మవారి ఆలయ ప్రాంగణంలో శనివారం ఈ కార్యక్రమం నిర్వహించారు. స్థానికుల నుంచి పలు చిత్రపటాలను జీహెచ్‌ఎంసీ సిబ్బంది సేకరించారు.

అధ్యయనోత్సవాలు ప్రారంభం

ఆలయంలో ఎమ్మెల్యే దానం నాగేందర్, నాయకులు

యూసుఫ్‌గూడ, న్యూస్‌టుడే: శ్రీనగర్ కాలనీలోని వేంకటేశ్వరస్వామి ఆలయంలో శ్రీవారి అధ్యయనోత్సవాలు ప్రారంభం అయ్యాయి. మూడు రోజుల పాటు నిర్వహించనున్న వేడుకల్లో భాగంగా శనివారం సాయంత్రం స్వామివారికి పల్లకీ సేవ, ఆళ్వారాదుల సేవ, తొళక్కము, సేవాకాలం, తదితర పూజాది కార్యక్రమాలు నిర్వహించారు. ఆలయ ఈవో శ్రీనివాస్ శర్మ, ధర్మకర్తల మండలి సభ్యులు, భక్తులు పాల్గొన్నారు.

● వేంకటేశ్వరస్వామి దేవస్థానంలో సెప్టెంబరు 1 నుంచి 4 వరకు పవిత్రోత్సవాలు నిర్వహించనున్నారు. సెప్టెంబరు 5 నుంచి శ్రీ శత చండీ సహిత మహా రుద్ర యాగం చేయనున్నట్లు ఆలయ ఈవో శ్రీనివాస్ శర్మ తెలిపారు. ఇందుకు సంబంధించిన గోడపత్రిక ఆలయ ప్రాంగణంలో ఆవిష్కరించారు. ఆలయ అర్చకులు శ్రీనివాస్ గురుస్వామి, మురళీధర శర్మ, శేషు శర్మ, ఆలయ సిబ్బంది పాల్గొన్నారు.

గోడపత్రిక ఆవిష్కరణలో ఈవో శ్రీనివాస్ శర్మ, ఆలయ అర్చకులు, సిబ్బంది

ఘనంగా బండ నరసింహస్వామి ఆలయ వార్షికోత్సవం

ఖైరతాబాద్: ఖైరతాబాద్‌లోని బండ నరసింహస్వామి ఆలయ వార్షికోత్సవాన్ని ఘనంగా నిర్వహించారు. రెండు రోజుల పాటు జరిగే వేడుకల్లో శనివారం ఉదయం నుంచి రాత్రి దాకా ప్రత్యేక పూజలు, స్థానిక వీధుల్లో పల్లకి ఊరేగింపు తదితరాలు జరిగాయి. ఖైరతాబాద్ ఎమ్మెల్యే దానం నాగేందర్, ఖైరతాబాద్ మాజీ కార్పొరేటర్ పి.విజయారెడ్డి పాల్గొని ప్రత్యేక పూజలు చేశారు. కార్యక్రమంలో ఆలయ ప్రధాన అర్చకుడు శ్రీహరిస్వామి, నిర్వాహక ప్రతినిధులు, స్థానిక నాయకులు పాల్గొన్నారు.

ప్రపంచవ్యాప్తంగా మున్నూరు కాపుల ఏకమే లక్ష్యం

మాట్లాడుతున్న వెంకట్ పెద్ది. చిత్రంలో జనార్దన్, కొత్త లక్ష్మణ్ పటేల్, మధు, విఠల్, రవీందర్

సోమాజిగూడ: ప్రపంచ వ్యాప్తంగా ఉంటున్న మున్నూరు కాపులను ఒకే వేదికపైకి తేవడమే గ్లోబల్ మున్నూరు కాపు అసోసియేషన్ (జీఎంఏ) లక్ష్యమని సంస్థ వ్యవస్థాపక ఛైర్మన్ వెంకట్ పెద్ది పేర్కొన్నారు. తెలంగాణ మున్నూరు కాపు జర్నలిస్ట్స్ ఫోరం ఆధ్వర్యంలో శనివారం ఎర్రమంజిల్‌లోని హోటల్ మెర్క్యూరిలో ఆత్మీయ సమ్మేళనం నిర్వహించారు. అతిథిగా హాజరైన వెంకట్ పెద్ది మాట్లాడుతూ అమెరికాలో నిర్వహించిన తమ సంస్థ తొలి కన్వెన్షన్‌కు 2,500 మందికి పైగా హాజరయ్యారని తెలిపారు. విదేశాల్లో నివసిస్తున్న మున్నూరుకాపులకు సమస్యలు తలెత్తితే వారికి సంస్థ తక్షణసాయం అందిస్తోందన్నారు. భవిష్యత్తులో లీగల్, బిజినెస్ ఫోరంలను విస్తరించాల్సిన అవసరం ఉందని, ఇందులో భాగంగా వెబ్‌సైట్‌ను అందుబాటులోకి తెచ్చామని తెలిపారు. విద్యార్థులు, యువతకు ఉద్యోగ సమాచారం, డాక్టర్ల ద్వారా వైద్యం, లీగల్ నెట్‌వర్క్ ద్వారా న్యాయ సహాయం వంటి పలు ఉచిత సేవలను అందిస్తున్నట్లు వెల్లడించారు. సీనియర్ పాత్రికేయుడు సుంకరి రామ్మూర్తి, తెలంగాణ మున్నూరు కాపు జర్నలిస్ట్స్ ఫోరం రాష్ట్ర అధ్యక్షుడు కొత్త లక్ష్మణ్ పటేల్, సీనియర్ జర్నలిస్టులు విఠల్, ఆకుల రవీందర్, మ్యాడం మధు, గ్లోబల్ మున్నూరుకాపు సంఘం కాలిఫోర్నియా చాప్టర్ అధ్యక్షుడు, చంద్ర ఆవుల, పెరుక రమేశ్, తుడి జనార్దన్ పాల్గొన్నారు.

అమ్మలాంటి తెలుగును మరవొద్దు

విజేతకు బహుమతులు అందజేస్తున్న నరసింహారెడ్డి, బాలాచారి, చలసాని తదితరులు

రవీంద్రభారతి: అమ్మలాంటి మాతృభాషను నేటితరం మరవొద్దని రాష్ట్ర భాషా సాంస్కృతిక శాఖ సంచాలకుడు, కవి డా.ఏనుగు నరసింహారెడ్డి అన్నారు. శనివారం రవీంద్రభారతిలో మాతృభాషా సమితి (తెలుగు భాషా చైతన్య సమితి) ఆధ్వర్యంలో తెలుగు భాషా దినోత్సవాన్ని ఘనంగా నిర్వహించారు. ముఖ్యఅతిథి ఏనుగు నరసింహారెడ్డి మాట్లాడుతూ.. పిల్లలకు చిన్నతనం నుంచే మాతృభాషపై మక్కువను పెంచేలా ఉపాధ్యాయులు, తల్లిదండ్రులు బాధ్యత తీసుకోవాలని సూచించారు. రాష్ట్ర సాహిత్య అకాడమీ కార్యదర్శి డా.నామోజు బాలాచారి, సమితి ఉపాధ్యక్షుడు చలసాని శ్రీనివాస్ మాట్లాడుతూ.. ఒక భాష నశిస్తే జాతి అస్తిత్వమే కోల్పోతుందన్నారు. పాఠశాల విద్యార్థులకు నిర్వహించిన తెలుగు పాటలు, పద్యాలు, శతకాలు, వ్యాసాలు, కథల పోటీల్లో విజేతలకు బహుమతులు ప్రదానం చేశారు. సమితి అధ్యక్షురాలు డా.చింతపల్లి వసుంధరరెడ్డి, ప్రధాన కార్యదర్శి గుజరాన విజయ్‌కుమార్, కోశాధికారి డా.పుణుగోటి సరస్వతి, సంయుక్త కార్యదర్శి డా.సగిలి సుధారాణి, కార్యవర్గ సభ్యులు మాధవి, శైలజ, షేక్ బడేసాహెబ్ పాల్గొన్నారు.

'తల్లి లేని బాలికలకు అండగా నిలుస్తాం'

వెబ్‌సైట్ ఆవిష్కరణలో డా.చంద్రకళ, డా.శ్రీనివాస్

ఖైరతాబాద్: తల్లి లేని బాలికలకు అండగా ఉండేందుకు 'మదర్‌లెస్ గర్ల్స్ ఇండియా' సంస్థను స్థాపించినట్లు డా.జె.చంద్రకళ, డా.శ్రీనివాస్ దంపతులు తెలిపారు. శనివారం హైదరాబాద్ ప్రెస్‌క్లబ్‌లో సంస్థ వెబ్‌సైట్ motherlessgirlsindia.com ను ఆవిష్కరించారు. సమస్యలు ఎదుర్కొంటున్న తల్లి లేని ఆడ పిల్లలు ధైర్యంగా ముందుకు సాగేలా తమ సంస్థ సహాయపడుతుందని తెలిపారు.

సమస్యలను పరిష్కరించాలని వినతి

ఖైరతాబాద్: నియోజకవర్గంలోని అన్ని డివిజన్లలో తాగునీరు, సీవరేజ్ సమస్యలను పరిష్కరించాలని కోరుతూ భారాస నేత మన్నె గోవర్ధన్‌రెడ్డి శనివారం ఖైరతాబాద్‌లోని జలమండలి ప్రధాన కార్యాలయంలో సంస్థ ఆపరేషన్స్ మెయింటనెన్స్ సీజీఎం ప్రభును కలిసి వినతి పత్రం అందజేశారు. శ్రీనివాసనగర్‌లోని సామాజిక భవనం నుంచి బీజేఆర్‌నగర్ వరకు, ఆంధ్రాగల్లీ, న్యూసీబీ క్వార్టర్స్ ప్రాంతాల్లో సీవరేజ్ సమస్యలు తీవ్రంగా ఉన్నాయని, మురుగు రోడ్లపైకి వచ్చి ప్రజలకు ఇబ్బందులు కలిగిస్తోందని వివరించారు.

హెచ్ఐసీసీలో హై లైఫ్ బ్రైడ్స్ వస్త్రాభరణాల ప్రదర్శన ప్రారంభం

ప్రారంభోత్సవంలో సినీనటి ప్రిషా సింగ్, రీతూ చౌదరి తదితరులు

మాదాపూర్, న్యూస్‌టుడే: మాదాపూర్ హెచ్ఐసీసీలో 'హై లైఫ్ బ్రైడ్స్' పేరిట ఏర్పాటుచేసిన వస్త్రాభరణాల ప్రదర్శన శనివారం ప్రారంభమైంది. సినీ నటి ప్రిషా సింగ్, రీతూ చౌదరి తదితరులు హాజరై ప్రదర్శనను ప్రారంభించారు. మూడు రోజుల పాటు కొనసాగే ప్రదర్శనలో వివాహ వేడుకల కోసం డిజైన్ చేసిన దుస్తులు, ఆభరణాలు లభిస్తాయని నిర్వాహకులు తెలిపారు.

జర్నలిస్టులు ఏఐ మాయలో పడొద్దు

ఖైరతాబాద్, న్యూస్‌టుడే: జర్నలిస్టులు కృత్రిమ మేధస్సు (ఏఐ) మాయలో పడొద్దని సీనియర్ జర్నలిస్టు, సాంకేతిక నిపుణుడు ఉడుముల సుధాకర్‌రెడ్డి సూచించారు. ఏఐ విస్తరిస్తున్న కొద్దీ తప్పుడు, వక్రీకరించిన సమాచార వ్యాప్తి పెరుగుతోందని, ఈ సవాలును ఎదుర్కొనేందుకు జర్నలిస్టులు అత్యాధునిక సాంకేతిక పరిజ్ఞానం, ఫ్యాక్ట్ చెకింగ్ సాధనాలతో నిరంతరం అప్‌డేట్ కావాలన్నారు. శనివారం హైదరాబాద్ ప్రెస్‌క్లబ్‌లో గూగుల్, డాటా లీడ్స్ ఆధ్వర్యంలో నిర్వహించిన ఏఐ ప్రావెనెన్స్ శిక్షణ కార్యక్రమంలో ఆయన మాట్లాడారు. ఏఐని వృత్తిపరమైన సహాయకారిగా ఉపయోగించాలే తప్ప మానవ విచక్షణకు ప్రత్యామ్నాయంగా భావించొద్దన్నారు. సమావేశంలో క్లబ్ అధ్యక్ష, ప్రధాన కార్యదర్శులు ఎస్.విజయ్‌కుమార్‌రెడ్డి, రమేశ్ వరికుప్పల, ఉపాధ్యక్షులు ఎ.రాజేశ్, అత్తలూరి అరుణ, సంయుక్త కార్యదర్శి చిలుకూరి హరిప్రసాద్, కార్యవర్గ సభ్యులు పాల్గొన్నారు.

SUJATHA DEGREE AND PG COLLEGE FOR WOMEN
35 YRS OF EXCELLENCE
5-9-161, Chapel Rd, Abids, Hyderabad- 500001, Telangana ,INDIA
(Approved by AICTE, Affiliated to Osmania University)
Ph: 9440043630, 9440043640
SPOT ADMISSIONS ARE OPEN
Seats are available in MBA First year. Candidates may attend for spot Admissions from 31-08-2026 to 03-09-2026 at the college campus at 8:30AM to 4:00PM. Admissions will be made as per guideline of the Convener. TGICET 2026.For Detials visit college website: www.sujathacollegeabids.com.
-SUJATHA ARTS AND SCIENCE ACADEMIES

(c) eenadu

కూకట్‌పల్లి

వృథా సామగ్రి స్వీకరణ

వాహనంలోకి ఎక్కిస్తున్న కార్మికులు

బాలానగర్, న్యూస్‌టుడే: మూసాపేట సర్కిల్ పారిశుద్ధ్య విభాగం అధికారులు శనివారం బాలానగర్‌లో వృథా సామగ్రి స్వీకరణ డ్రైవ్ నిర్వహించారు. ఇళ్లల్లో నిరుపయోగంగా ఉన్న కుర్చీలు, పాడైన సోఫాలు, పరుపులు తదితర సామగ్రిని కార్మికులు తీసుకున్నారు. వృథా సామగ్రిని రోడ్లు, నాలాల్లో వీటిని పడేయొద్దని, తాము స్వీకరిస్తామని అధికారులు చెప్పారు. కార్యక్రమంలో ఎస్‌డబ్ల్యూఎమ్ డీఈ శంకర్ తదితరులు పాల్గొన్నారు.

స్వీడన్ కోర్సుల్లో 8 సీట్ల భర్తీ

ప్రవేశ పత్రాన్ని విద్యార్థినికి అందిస్తున్న డైరెక్టర్ బాలునాయక్

కూకట్‌పల్లి, న్యూస్‌టుడే: జేఎన్‌టీయూ, స్వీడన్ ఒప్పంద కోర్సుల్లో ప్రవేశానికి శనివారం వర్సిటీ ప్రవేశాల విభాగంలో మూడో విడత కౌన్సెలింగ్ నిర్వహించారు. ప్రవేశాల విభాగం డైరెక్టర్ డాక్టర్ బి.బాలునాయక్ పర్యవేక్షణలో ఉదయం నుంచి సాయంత్రం వరకు ఈ కార్యక్రమం జరిగింది. గతంలో జరిగిన రెండు విడతల కౌన్సెలింగ్‌లో మొత్తం 100 సీట్లకు గాను 82 భర్తీ అయిన విషయం తెలిసిందే. అయితే కేవలం ఈసీఈలోనే సీట్లు మిగిలిపోయాయి. మూడో విడతలో 8సీట్లతో కలిపి మొత్తం భర్తీ అయిన సీట్ల సంఖ్య 90కి చేరింది.

మేమున్నాం.. మీకు తోడుగా..

వివరాలు తెలపాల్సింది.. ఉదయం 10 గంటల నుంచి మధ్యాహ్నం ఒంటిగంట వరకే

కూకట్‌పల్లి, బాలానగర్, ఓల్డ్‌బోయిన్‌పల్లి, బాలాజీనగర్: **8008573418,**
కేపీహెచ్‌బీ కాలనీ: **8008573195,**
మూసాపేట: **8008573423**

మూత ఏర్పాటు

కూకట్‌పల్లి, న్యూస్‌టుడే: కూకట్‌పల్లి మెట్రోస్టేషన్ సర్వీసు రోడ్డులో భూగర్భ డ్రైనేజీ మ్యాన్‌హోల్ మూత కుంగి ప్రమాదకరంగా మారింది. దీంతో ఇటుగా రాకపోకలకు వాహనదారులు, పాదచారులకు అంతరాయం కలుగుతుంది. ఈ విషయాన్ని జలమండలి కూకట్‌పల్లి సర్కిల్ డీజీఎం త్రినాథరావు దృష్టికి 'ఈనాడు' తీసుకెళ్లగా ఆయన సత్వరమే స్పందించి సిబ్బందితో మరమ్మతులు చేయించి మూత పునరుద్ధరించి సమస్యను పరిష్కరించారు.

చీటీలు తీసి.. లబ్ధిదారులను ప్రకటించి

● సజావుగా సాగిన ఇందిరమ్మ ఇళ్ల డ్రా ప్రక్రియ

పేర్లు వెల్లడిస్తున్న ఎల్‌ఏవో రవీందర్‌రెడ్డి

న్యూస్‌టుడే, కేపీహెచ్‌బీకాలనీ

కూకట్‌పల్లి నియోజకవర్గం పరిధి ఇందిరమ్మ ఇళ్ల కేటాయింపునకు సంబంధించిన డ్రా ఒక్క సంఘటన మినహా సజావుగా ముగిసింది. శనివారం కేపీహెచ్‌బీ ఒకటో రోడ్డులోని హౌసింగ్‌బోర్డు ఫంక్షన్‌హాల్‌లో హౌసింగ్‌బోర్డు పశ్చిమ డివిజన్ అధికారులు ఈ డ్రా ప్రక్రియ నిర్వహించారు. ఎల్‌ఏవో రవీందర్‌రెడ్డి, ఈఈ కిరణ్‌బాబు, తహసీల్దార్ అశోక్ కుమార్, ఎస్‌హెచ్‌వో విజయ్‌కుమార్ హాజరయ్యారు. ఇందిరమ్మ ఇళ్ల టవర్స్‌లో నిర్మించనున్న 480 గృహాలకు డ్రా తీశారు. తొలుత ప్రభుత్వ ఒప్పంద ఉద్యోగులు, దివ్యాంగులు, ఎస్సీ, ఎస్టీ రిజర్వేషన్లకు సంబంధించి డ్రా తీశారు. ఎస్సీ చీటీల్లో ఓబీసీ చీటీలు రావడంతో లబ్ధిదారులు ఆందోళనకు దిగారు. ఎల్‌ఏవో కలగజేసుకుని ఓబీసీ చీటీలను తొలగించి ఎస్సీ రిజర్వేషన్ల డ్రా కొనసాగించారు. అనంతరం ఓబీసీ, జనరల్ కోటా డ్రా తీశారు. 120 ఇళ్లకు సంబంధించి వెయిటింగ్ లిస్ట్(25 శాతం) డ్రా కూడా తీశారు.

చీటీలను చూపుతున్న హౌసింగ్‌బోర్డు అధికారులు

కేటాయింపు ఇలా..

అధికారులు రెండు యంత్రాల్లో చీటీలు వేసి పిల్లలు, మహిళలు, పురుషులతో తీయించి లబ్ధిదారులను ప్రకటించారు. 480 ఇళ్లలో జనరల్ కేటగిరీకి 50శాతం, ఓబీసీలకు 16శాతం, ఎస్సీలకు 14 శాతం, ఒప్పంద ఉద్యోగులకు 10శాతం, ఎస్టీలకు 5 శాతం, దివ్యాంగులకు 5శాతం ఇళ్లను కేటాయించారు. ప్రభుత్వ ఒప్పంద ఉద్యోగుల రిజర్వేషన్లకు సంబంధించి 10 శాతంలో భాగంగా 48 ఇళ్లు కేటాయించగా 15 దరఖాస్తులే అందాయి. మిగతావి జనరల్‌లో కలిపేశారు.

కేటగిరీ	జనరల్	ఓబీసీ	ఎస్సీ	ఒప్పంద ఉద్యోగులు	ఎస్టీ	దివ్యాంగులు
వచ్చిన దరఖాస్తులు	1494	3610	696	15	135	26
కేటాయించినవి	240	77	67	48	24	24

రేవంత్ అన్నా థ్యాంక్స్..

నాకు ఇద్దరు ఆడ పిల్లలు. ఏ రోజు కష్టపడితే ఆ రోజే డబ్బులు వస్తాయి. ఇందిరమ్మ ఇల్లు వస్తుందా రాదా అని అనుకుంటూ ఇక్కడికి వచ్చాను. డ్రాలో ఇల్లు రావడంతో చెప్పలేనంత ఆనందంగా ఉంది సారూ. మాటల్లో చెప్పలేను. రేవంత్ అన్నా థ్యాంక్స్.
–పూలవర్తి ప్రభ, కూకట్‌పల్లి

22 ఏళ్లుగా అద్దె ఇంట్లో..

మేము 22 ఏళ్లుగా అద్దె ఇంట్లో ఉంటున్నాం. ప్రభుత్వ ఇంటికి 6 సార్లు దరఖాస్తు చేశాను. ఇందిరమ్మ ఇల్లు నా భార్య శైలజ పేరుతో డ్రాలో రావడంతో కల నెరవేరింది. సంతోషంగా ఉంది. సీఎం రేవంత్ రెడ్డి, మంత్రి పొంగులేటికి ధన్యవాదాలు.
–బొంత సుధాకర్, కేపీహెచ్‌బీ మూడోఫేజ్

మాటలు రావడం లేదు..

వివాహమై 22 ఏళ్లు. భర్త లేరు. అద్దె ఇంట్లో ఉంటూ ఇద్దరు పిల్లలను చదివిస్తున్నా. ప్రభుత్వ ఇంటికి కనీసం 10 సార్లు దరఖాస్తు పెట్టుకున్నాను. ఇప్పుడు ఇల్లు రావడంతో చాలా సంతోషంగా ఉంది. మాటలు రావడం లేదు. –దుర్గాపోల్ మాధవి, కూకట్‌పల్లి

నీటి మడుగు.. వేసేదెలా అడుగు?

బాలానగర్ ప్రధాన రహదారిలో టీ జంక్షన్ సమీపంలో ఆర్ఎన్‌సీ ఆసుపత్రి ముందు చిన్నవర్షం పడినా భారీగా నీరు నిలుస్తుంది. ఇది ఎటూ వెళ్లే ఆస్కారం లేకపోవడంతో.. వర్షం ఆగినా.. ఎన్నిరోజులు ఎండలొచ్చినా మడుగు అలాగే ఉండిపోయి మురికికూపంగా మారుతుంది. దీంతో ఇటుగా రాకపోకలకు అంతరాయంతో పాటు అధ్వాన పరిస్థితి నెలకొంటుంది. ఇక్కడ నీరు నిలవకుండా చర్యలు తీసుకోవాలని స్థానికులు కోరుతున్నారు. –న్యూస్‌టుడే, బాలానగర్

మలుపులో ఇలా.. రాకపోకలు ఎలా

కైత్లాపూర్ నుంచి కూకట్‌పల్లికి వెళ్లే రంగధాముని చెరువు రోడ్డు ప్రవేశం మలుపులో ప్రమాదకర పరిస్థితి నెలకొంది. మలుపులో ఇప్పటికే వాహనాల రాకపోకలకు ఇబ్బంది కలుగుతుండగా.. దీనికితోడు బ్యారికేడ్ అడ్డుగా పెట్టారు. దీంతో వాహనదారులు వేగంగా వచ్చే క్రమంలో ప్రమాదాలకు ఆస్కారమిచ్చే పరిస్థితి కనిపిస్తుంది. బ్యారికేడ్ తొలగించి రాకపోకలు సాఫీగా సాగేలా చర్యలు తీసుకోవాలని వాహనదారులు కోరుతున్నారు. –న్యూస్‌టుడే, కూకట్‌పల్లి

విద్యార్థుల్లో నైపుణ్యాలను పెంపొందించాలి: వీసీ

సమావేశంలో మాట్లాడుతున్న టీకేకే రెడ్డి

కూకట్‌పల్లి, న్యూస్‌టుడే: విద్యార్థుల్లో నైపుణ్యాభివృద్ధిని పెంపొందించాలని జేఎన్‌టీయూ వీసీ డాక్టర్ టి.కిషన్‌కుమార్‌రెడ్డి అన్నారు. శనివారం అనుబంధ కళాశాలల ప్రిన్సిపాళ్ల సమావేశంలో ఆయన మాట్లాడారు. చివరి ఏడాదిలో విద్యార్థులకు నైపుణ్యాభివృద్ధి, ప్లేస్‌మెంట్ శిక్షణ తరగతుల నిర్వహణ పక్కాగా జరిగేలా చూసుకోవాలన్నారు. ఇందుకోసం ప్రత్యేక కార్యాచరణ రూపొందించుకోవాలన్నారు. తద్వారా విద్యార్థులకు ఉపాధి, ఉద్యోగ అవకాశాలు మరింత మెరుగవుతాయన్నారు. మంథని విద్యార్థులు ఇటీవల టీసీఎస్ అయాన్ శిక్షణ పూర్తిచేసుకున్న సందర్భంగా వారిని అభినందించారు. పరిశ్రమలకు అనుగుణంగా విద్యార్థులను సిద్ధం చేయాల్సిన బాధ్యతను తీసుకోవాలన్నారు. రెక్టార్ డాక్టర్ ఎ.దామోదరం, రిజిస్ట్రార్ డాక్టర్ ఎ.జయలక్ష్మి తదితరులు పాల్గొన్నారు.

ఎస్టీపీ ప్లాంటు పనుల పర్యవేక్షణ

మాట్లాడుతున్న మాధవరం కృష్ణారావు

మూసాపేట, న్యూస్‌టుడే: మూసాపేట పరిధి కాముని చెరువు వద్ద నిర్మిస్తున్న సీవరేజ్ ట్రీట్‌మెంట్ ప్లాంట్ (ఎస్టీపీ) నిర్మాణ పనులను ఎమ్మెల్యే మాధవరం కృష్ణారావు శనివారం పర్యవేక్షించారు. ఈ సందర్భంగా ప్లాంటు ప్రారంభానికి ముందే వెలువడుతున్న నిరంతర శబ్దంతో తాము తీవ్ర ఇబ్బందులకు గురవుతున్నట్లు రెయిన్‌బో విస్టాస్ వాసులు ఎమ్మెల్యేకు ఫిర్యాదు చేశారు. ఫతేనగర్, కేపీహెచ్‌బీకాలనీ ప్రాంతాల్లో నిర్మించిన ప్లాంట్ల నుంచి ఎటువంటి శబ్దాలు రావడం లేదని, ఇక్కడ మాత్రం ఎందుకు వస్తున్నాయని ఎమ్మెల్యే అధికారులను ప్రశ్నించారు. ఆ ఇబ్బందులు తలెత్తకుండా చర్యలు తీసుకోవాలని సూచించారు. మాజీ కార్పొరేటర్ పగుడాల బాబూరావు, భారాస డివిజన్ అధ్యక్షుడు ప్రభాకర్‌గౌడ్ తదితరులు పాల్గొన్నారు.

కూకట్‌పల్లి, న్యూస్‌టుడే: కాంగ్రెస్ పార్టీ 420 తప్పుడు హామీలు, బూటకపు ఆరు గ్యారంటీలపై ప్రజా క్షేత్రంలో పోరాటానికి సిద్ధమవుతున్నట్లు ఎమ్మెల్యే మాధవరం కృష్ణారావు అన్నారు. శనివారం శేషాద్రినగర్‌లో మాజీ కార్పొరేటర్లతో నిర్వహించిన సమావేశంలో ఆయన నిరసన కార్యక్రమాల కార్యాచరణ ప్రకటించారు. వచ్చే నెల 2 నుంచి డివిజన్ల వారీగా సమావేశాలు నిర్వహించి ప్రజల మద్దతు కూడగట్టి కాంగ్రెస్ ప్రభుత్వ వైఫల్యాలను ఎండగతామన్నారు. ప్రతి ఇంటికి బాకీ కార్డులు చేరేలా ఏర్పాట్లు చేస్తున్నట్లు చెప్పారు. నిరసన కార్యక్రమాల్లో భాగంగా వచ్చేనెల 2న ఓల్డ్‌బోయిన్‌పల్లి నుంచి సమావేశాలు ప్రారంభిస్తున్నామని పేర్కొన్నారు. వరుసగా 4న బాలానగర్, 5న బేగంపేట, 6న ఫతేనగర్, 7న మూసాపేట, 8న అల్లాపూర్, 9న బాలాజీనగర్, కేపీహెచ్‌బీకాలనీ డివిజన్లలో, 10న కూకట్‌పల్లి డివిజన్‌లో సమావేశాలు ఉంటాయన్నారు. భారాస నియోజకవర్గ సమన్వయకర్త సతీష్‌అరోరా, మాజీ కార్పొరేటర్లు జూపల్లి సత్యనారాయణ, తూము శ్రావణ్‌కుమార్, పండాల సతీష్ గౌడ్, సబిహాబేగం, మహేశ్వరి పాల్గొన్నారు.

సాంకేతికతతో సెల్‌ఫోన్లు పట్టేస్తున్నాం: ఏసీపీ

చరవాణులు అందుకున్న వారితో నరేష్‌రెడ్డి, సీఐలు, డీఐలు

బాలానగర్, న్యూస్‌టుడే: పోగొట్టుకున్న సెల్‌ఫోన్లను సాంకేతిక పరిజ్ఞానాన్ని ఉపయోగించి స్వాధీనం చేసుకుంటున్నామని బాలానగర్ ఏసీపీ పి.నరేష్‌రెడ్డి అన్నారు. శనివారం బాలానగర్ డివిజన్ పరిధి కూకట్‌పల్లి, బాలానగర్, అల్లాపూర్ ఠాణాల పరిధిలో 98 సెల్‌ఫోన్లను పోగొట్టుకున్నవారికి ఆయన పంపిణీ చేశారు. ప్రస్తుతం డిజిటల్ వ్యవస్థ కారణంగా సెల్‌ఫోన్‌లో బ్యాంకులు, ఇతర వ్యక్తిగత సమాచారమంతా భద్ర పరుచుకుంటున్నారన్నారు. అలాంటి విలువైన ఫోన్లు పోయినప్పుడు బాధితులు ఎంతో బాధపడతారన్నారు. తిరిగి వాటిని వారి చెంతకు చేర్చి సమయంలో వారి కళ్లల్లో ఆనందం తమకెంతో సంతృప్తినిచ్చిందన్నారు. సెల్‌ఫోన్ పోగొట్టుకున్నవారు వెంటనే సమీపంలోని ఠాణాలో ఫిర్యాదు చేయడం ద్వారా వాటిని కనుగొనడం మరింత సులువవుతుందన్నారు. అదే సమయంలో సెల్‌ఫోన్లలో తమ వ్యక్తిగత సమాచారాన్ని తెలుసుకోలేని విధంగా భద్రపరుచుకోవాలని సూచించారు. కూకట్‌పల్లి ఠాణా పరిధిలో రూ.10లక్షల విలువైన 65 సెల్‌ఫోన్లు, బాలానగర్ పరిధిలో రూ.5లక్షల విలువైన 30, అల్లాపూర్ ఠాణా పరిధిలో రూ.50వేల విలువైన 3 సెల్‌ఫోన్లను బాధితులకు అందజేశారు. వారు తమ సెల్‌ఫోన్లు తీసుకొని పోలీసులకు కృతజ్ఞతలు చెప్పి హర్షం వ్యక్తం చేశారు. సీఐలు జి.ప్రశాంత్, డి.స్వామిగౌడ్, ఎస్.నవీన్‌కుమార్, డీఐలు సక్రమ్, శంకర్‌రెడ్డి తదితరులు పాల్గొన్నారు.

కాంగ్రెస్ బలోపేతానికి కృషి చేయాలి

మాట్లాడుతున్న బండి రమేష్

ఫతేనగర్, న్యూస్‌టుడే: బూత్ స్థాయిలో పార్టీ బలోపేతానికి ప్రతి ఒక్కరూ కృషి చేయాలని కమ్మ కార్పొరేషన్ ఛైర్మన్ బండి రమేష్ అన్నారు. శనివారం జరిగిన ఫతేనగర్ డివిజన్ కాంగ్రెస్ పార్టీ కార్యకర్తల సమావేశంలో ఆయన మాట్లాడారు. డివిజన్‌లోని 36 బూత్‌లకు ఒక్కోదానికి ఇద్దరు ఇన్‌ఛార్జులను నియమించాలన్నారు. అలాగే ఓటర్ల జాబితాలో పేర్లు లేని వారు మళ్లీ నమోదు చేసుకునేలా చూడాలని సూచించారు. డివిజన్ అధ్యక్షుడు క్రాంతికుమార్, నాయకులు రాజుముదిరాజ్, రమేష్, రాము, కృష్ణ పాల్గొన్నారు.

ప్రభుత్వ భూములను కబ్జా చేశారు..

మూసాపేట: ఎమ్మెల్యే మాధవరం కృష్ణారావు అవసరం కాంగ్రెస్ పార్టీకి లేదని, తమ పార్టీలోకి ఆహ్వానించినట్లుగా ఆయనకు ఆయనే ప్రచారం చేసుకుంటున్నారని కమ్మ కార్పొరేషన్ ఛైర్మన్ బండి రమేష్ ఆరోపించారు. మూసాపేటలోని కాంగ్రెస్ పార్టీ నియోజకవర్గ కార్యాలయంలో శనివారం నిర్వహించిన మీడియా సమావేశంలో ఆయన మాట్లాడారు. నియోజకవర్గంలోని చెరువులు, కుంటలతో పాటు అనేక ప్రభుత్వ భూములను గతంలోనే ఎమ్మెల్యే అనుచరులు కబ్జాచేసుకున్నారని విమర్శించారు. రాబోయే ఎటువంటి ఎన్నికల్లోనైనా తమ పార్టీ కూకట్‌పల్లి పరిధిలో విజయఢంకా మోగించడం ఖాయమన్నారు.

హెచ్‌ఐసీసీలో హై లైఫ్ బ్రైడ్స్ వస్త్రాభరణాల ప్రదర్శన

ప్రారంభోత్సవంలో సినీనటి ప్రిషా సింగ్, రీతూ చౌదరి తదితరులు

మాదాపూర్, న్యూస్‌టుడే: మాదాపూర్ హెచ్ఐసీసీలో 'హై లైఫ్ బ్రైడ్స్' పేరిట ఏర్పాటుచేసిన వస్త్రాభరణాల ప్రదర్శన శనివారం ప్రారంభమైంది. సినీ నటి ప్రిషా సింగ్, రీతూ చౌదరి తదితరులు హాజరై ప్రదర్శనను ప్రారంభించారు. మూడు రోజుల పాటు కొనసాగే ప్రదర్శనలో వివాహ వేడుకల కోసం డిజైన్ చేసిన దుస్తులు, ఆభరణాలు లభిస్తాయని నిర్వాహకులు తెలిపారు.

నిరాధార ఆరోపణలతో కాలం గడపొద్దు: భారాస

కూకట్‌పల్లి, న్యూస్‌టుడే: నిరాధార ఆరోపణలతో కాలం గడుపుకోవడం మానుకోవాలని భారాస నియోజకవర్గ సమన్వయకర్త సతీష్ అరోరా ఒక ప్రకటనలో పేర్కొన్నారు. ఎమ్మెల్యే మాధవరం కృష్ణారావుపై కమ్మ కార్పొరేటర్ ఛైర్మన్ బండి రమేష్ చేసిన ఆరోపణలను ఆయన ఖండించారు. గతంలో ఎన్నికల సమయంలోనూ అన్ని పార్టీల వారు తమ ఎమ్మెల్యేపై బురద చల్లి ప్రజల తీర్పుతో తోక జాడించిన విషయాన్ని గుర్తు చేశారు.

బాలానగర్: ప్రజలు ఎదుర్కొంటున్న సమస్యలను పక్కన పెట్టి ఆధారాలు లేకుండా కాంగ్రెస్ నేతలు వ్యక్తిగత ఆరోపణలు చేయడాన్ని ఓల్డ్‌బోయిన్‌పల్లి డివిజన్ భారాస ప్రధాన కార్యదర్శి హరినాథ్, ఎస్సీ సెల్ అధ్యక్షుడు యాదగిరి ఖండించారు. శనివారం మల్లికార్జునకాలనీలోని పార్టీ కార్యాలయంలో ఏర్పాటుచేసిన విలేకరుల సమావేశంలో వారు మాట్లాడారు.

కాంగ్రెస్ వైఫల్యాలపై క్షేత్ర స్థాయిలో సమరభేరి

సమావేశంలో ఎమ్మెల్సీ శంభీపూర్ రాజు, ఎమ్మెల్యేలు మల్లారెడ్డి, వివేకానంద్, కృష్ణారావు, లక్ష్మారెడ్డి, రాజశేఖర్‌రెడ్డి

దుండిగల్: కాంగ్రెస్ 1000 రోజుల పాలనా వైఫల్యాలపై నిర్వహించనున్న సమరభేరి కార్యక్రమంలో భాగంగా క్షేత్ర స్థాయిలో ఉద్యమించాలని భారాస ఎమ్మెల్యేలు నిర్ణయించారు. డి.పోచంపల్లిలోని మేడ్చల్ జిల్లా భారాస కార్యాలయంలో శనివారం ఆ పార్టీ జిల్లా అధ్యక్షుడు, ఎమ్మెల్సీ శంభీపూర్ రాజు.. జిల్లాలోని ఎమ్మెల్యేలు సీహెచ్ మల్లారెడ్డి, కేపీ వివేకానంద్, మాధవరం కృష్ణారావు, మర్రి రాజశేఖర్‌రెడ్డి, బండారి లక్ష్మారెడ్డితో ప్రత్యేకంగా సమావేశం నిర్వహించారు. సంక్షేమ పథకాల అమలులో ఇబ్బందులు, అభివృద్ధి పనుల్లో జాప్యం, రైతులు, విద్యార్థులు, ఉద్యోగులు, కార్మికులు, సామాన్య ప్రజలు ఎదుర్కొంటున్న సమస్యలపై ఉద్యమించాలని సమావేశంలో నిర్ణయించారు. రాజకీయ విమర్శలకే పరిమితం చేయకుండా క్షేత్రస్థాయిలో సమస్యలను గుర్తించి వాటిపై అధికార పార్టీని నిలదీసేలా కార్యక్రమాలను చేపట్టాలని సంకల్పించారు. జిల్లాలో 22ఏ సమస్య, రహదారులు, డ్రైనేజీ, తాగునీరు, చెరువులు, ప్రభుత్వ భూముల పరిరక్షణ, ట్రాఫిక్ సమస్యలు, డబుల్ బెడ్ రూం ఇళ్లతో పాటు స్థానిక సమస్యలపై ప్రత్యేకంగా దృష్టి సారించాలని సమావేశంలో అభిప్రాయపడ్డారు.

శ్రావణమాసం ప్రత్యేక పూజలు

అలంకరణలో శ్రీవారు

బాలానగర్, న్యూస్‌టుడే: బాలానగర్ సాయినగర్‌లోని వేంకటేశ్వరస్వామి దేవాలయంలో శ్రావణ మాసం సందర్భంగా శనివారం ప్రత్యేక పూజలు నిర్వహించారు. స్వామివారి వ్రతం భక్తిశ్రద్ధలతో జరిగింది. అభిషేకం, అర్చనలు, రాత్రి ఉయ్యాలసేవ తదితర పూజలు వైభవంగా జరిగాయి.

తేలిన కంకర.. ప్రమాదాలకు చేరువ

కూకట్‌పల్లి జాతీయ రహదారిపై సుమిత్రానగర్ బస్టాపు వద్ద కంకర తేలి ప్రమాదకరంగా మారింది. ఇక్కడ మంజీరా పైప్‌లైన్ లీకేజీ కారణంగా పెద్ద గుంత పడింది. పదిరోజుల క్రితం మరమ్మతులు చేసిన జలమండలి సిబ్బంది గుంతలో వెట్‌మిక్స్ వేసి వదిలేశారు. ఇటీవల కురిసిన వర్షాలకు కంకర తేలి రాకపోకలకు అంతరాయం కలుగుతుంది. ద్విచక్ర వాహనదారులు జారి పడుతున్నారని స్థానికులు వాపోతున్నారు. –న్యూస్‌టుడే, కూకట్‌పల్లి

ఎప్పుడైనా వ్యాయామం.. ఏర్పాట్లు ప్రారంభం

● జేఎన్‌టీయూలో ఓపెన్ జిమ్‌లకు కసరత్తు

కూకట్‌పల్లి, న్యూస్‌టుడే: ఓపెన్ జిమ్.. ఇటీవల వీటికి డిమాండ్ గణనీయంగా పెరిగింది. రూ.వేలు ఖర్చు చేసి ప్రైవేట్ జిమ్‌లలో వ్యాయామం చేయడం కంటే.. ఆహ్లాదకరమైన వాతావరణంలో బయట చేయడం వలన కొంత ప్రయోజనం ఎక్కువగా ఉండే అవకాశం ఉంటుంది. అందుకే చాలా మంది నాలుగు గోడల మధ్య ఇండోర్ జిమ్‌లకు వెళ్లడం కంటే.. ఓపెన్ జిమ్‌లకు వెళ్లడానికి ఆసక్తి చూపుతున్నారు. దీన్ని దృష్టిలో పెట్టుకొని జేఎన్‌టీయూ అధికారులు సైతం విద్యార్థులు, అధ్యాపకులు, సిబ్బందికి ఇదే తరహా ఓపెన్ జిమ్‌లను అందుబాటులోకి తీసుకొచ్చేందుకు కసరత్తు ప్రారంభించారు.

● ఇండోర్‌కు 200మందికి పైగా..

జేఎన్‌టీయూ ఇంజినీరింగ్ కళాశాల ఇండోర్ స్టేడియంలో కొన్నేళ్ల క్రితమే వ్యాయామశాలను ఏర్పాటుచేశారు. ఈ జిమ్‌కు విద్యార్థులు, అధ్యాపకులు, ఉద్యోగుల నుంచి మంచి డిమాండ్ ఉంటుంది. రోజూ ఉదయం, సాయంత్రం కలిపి 200 మందికి పైగా జిమ్‌కు వస్తున్నారు. దీంతో కొందరు ఎక్కువ సమయం వేచి ఉండాల్సిన పరిస్థితి ఏర్పడుతోంది. దీన్ని దృష్టిలో పెట్టుకొని ఓపెన్ జిమ్‌లను కూడా అందుబాటులోకి తీసుకొస్తే అందరికి ప్రయోజనకరంగా ఉంటుందని అధికారులు వర్సిటీ క్యాంపస్‌తో సహా అన్ని అనుబంధ కళాశాలల్లోనూ వీటిని ఏర్పాటు చేయాలని ఉత్తర్వులిచ్చారు.

మైదానం వద్ద అమర్చనున్న పరికరాలు

రెండు చోట్ల..

వర్సిటీ క్యాంపస్‌లో ఇంజినీరింగ్, స్కూల్ ఆఫ్ మేనేజ్‌మెంట్ స్టడీస్(ఎస్ఎంఎస్) రెండు కళాశాలలకు వేర్వేరుగా రెండు ఓపెన్ జిమ్‌లను ఏర్పాటు చేసేందుకు అనుమతి తీసుకున్నారు. ఇంజినీరింగ్ అధికారులు సూచించిన ప్రకారం.. ఒకటి ఇండోర్ స్టేడియం ఎదురుగా మైదానం వద్ద, మరొకటి ఎస్ఎంఎస్ ఉన్న యూజీసీ భవనం ముందు నెలకొల్పనున్నారు. ఇప్పటికే పరికరాలు రావడంతో వాటిని బిగించేందుకు ఏర్పాట్లు చేస్తున్నారు. ఇవి అందుబాటులోకి రావడం ద్వారా ఎప్పుడైనా వ్యాయామం చేసుకునే వీలుంటుందని అధికారులు చెబుతున్నారు.

ఒక్కోచోట ఆరు..

జేఎన్‌టీయూ క్యాంపస్‌లో అన్నిరకాల యూజీ, పీజీ కోర్సులకు సంబంధించి 6వేల మంది విద్యార్థులు ఉన్నారు. నిత్యం ఇండోర్ జిమ్‌కు వచ్చేవారు విద్యార్థులు, అధ్యాపకులు కలిపి ఎక్కువగానే ఉంటుండడంతో పరికరాలు 18 మాత్రమే ఉండడంతో ఎక్కువ సమయం వేచి ఉండాల్సి వస్తుంది. దీంతో వ్యాయామం చేయాలనుకునేవారందరికి ఇండోర్ జిమ్ వినియోగమవ్వడంలేదు. దీన్ని దృష్టిలో పెట్టుకొని ఏర్పాటు చేయనున్న రెండు జిమ్‌లలో.. ఒక్కో దానిలో 6 పరికరాలు ఏర్పాట్లు చేస్తున్నారు.

చెత్తలో రూ.20వేలు లభ్యం.. తిరిగిచ్చిన కార్మికులు

నగదును బాధితుడికి ఇస్తున్న కార్మికులు

కూకట్‌పల్లి, న్యూస్‌టుడే: ఓ వ్యక్తి అజాగ్రత్తతో చెత్త సంచిలో పడేసిన రూ.20వేలను భద్రంగా బాధితుడికి అందజేసి పారిశుద్ధ్య కార్మికులు నిజాయతీ చాటుకున్నారు. స్వచ్ఛ ఆటో డ్రైవర్ సోమేష్ శనివారం కూకట్‌పల్లి దీనబంధుకాలనీ తదితర ప్రాంతాల్లో ఇంటింటికి చెత్తను సేకరించి దాన్ని హెచ్ఎండీఏ ట్రక్ పార్కింగ్ మైదానంలోని ట్రాన్స్‌ఫర్ స్టేషన్‌కు చెత్తను తీసుకెళ్లాడు. దాన్ని కంటెయినర్‌లోకి డంపింగ్ చేసే క్రమంలో అక్కడ పనిచేసే కార్మికులకు డబ్బులు కనిపించడంతో దాన్ని తీసి లెక్కించగా రూ.20వేలు ఉన్నాయి. దీంతో వారు ఆ డబ్బును భద్రంగా ఉంచి విషయాన్ని సూపర్‌వైజర్‌కు చెప్పారు. అదే సమయంలో తాను పోగొట్టుకున్న డబ్బు చెత్తలో పడేసిన విషయం గ్రహించి వెతుక్కుంటూ బాధితుడు నాగరాజు ట్రాన్స్‌ఫర్ స్టేషన్‌కు వచ్చాడు. పొరపాటున రూ.20వేల నగదు కట్ట చెత్త సంచిలో పడిందని చెప్పగా.. ఎక్కడ ఉంటారని వివరాలు తెలుసుకొని ధ్రువీకరించుకున్న రాంకీ ఉద్యోగులు ఆ డబ్బును అతనికిచ్చారు. డంపింగ్ స్టేషన్‌లో నిజాయతీగా వ్యవహరించిన ఇద్దరికీ రూ.1000 చొప్పున ఇచ్చి కృతజ్ఞతలు తెలిపాడు.

నకిలీ ట్రేడింగ్ యాప్‌తో రూ.13.12 లక్షల టోకరా

దుండిగల్, న్యూస్‌టుడే: స్టాక్ మార్కెట్‌లో భారీ లాభాలు వస్తాయని నమ్మబలికి నకిలీ యాప్‌తో ఓ వ్యక్తి నుంచి రూ.13.12 లక్షలు కాజేశారు. సైబర్ క్రైం పోలీసుల వివరాల ప్రకారం. . కూకట్‌పల్లి అస్‌బెస్టాస్ కాలనీకి చెందిన విక్రమ్ హరిలాల్‌కు జులైలో అనన్య కులకర్ణి అనే మహిళ వాట్సప్ ద్వారా పరిచయమైంది. స్టాక్ మార్కెట్‌లో తక్కువ పెట్టుబడితో అధిక లాభాలు ఆర్జించవచ్చని నమ్మబలికింది. ఆమె సూచన మేరకు ఫిన్సన్ సెక్యూరిటీస్ పేరుతో ఉన్న యాప్‌ను డౌన్‌లోడ్ చేసుకొని అందులో పలు దఫాలుగా రూ.13.12 లక్షలు బదిలీ చేశాడు. అనంతరం రూ.43 లక్షల వరకు లాభం వచ్చినట్లు యాప్‌లో కనిపించేలా చేశారు. ఈ డబ్బును విత్‌డ్రా చేయాలంటే రూ.7 లక్షలు జమ చేయాలని నిందితులు కోరారు. దీంతో తాను మోసపోయినట్లు గుర్తించి పోలీసులకు ఫిర్యాదు చేశాడు. ఈ మేరకు కేసు నమోదు చేసిన పోలీసులు దర్యాప్తు చేపట్టారు.

అధికారుల నిర్లక్ష్యం.. పారిశుద్ధ్యం అధ్వానం

ఓల్డ్‌బోయిన్‌పల్లి గౌరీనగర్‌లో..

అంజయ్యనగర్‌లో..

ఫోకస్

బాలానగర్, న్యూస్‌టుడే: పారిశుద్ధ్య నిర్వహణను అధికారులు పట్టించుకోవడం లేదు. అనారోగ్యానికి జనాన్ని చేరువ చేస్తూ.. నిర్లక్ష్యానికి నిలువెత్తు నిదర్శనంగా నిలుస్తున్నారు. ఒకటి కాదు.. రెండు కాదు.. ఏ కాలనీ.. బస్తీ.. ప్రధాన రహదారి.. ఖాళీ స్థలం ఇలా ఎటుచూసినా.. చెత్తకుప్పలే.. అది కూడా భారీగా పేరుకుపోయి కనిపిస్తున్నాయంటే పరిస్థితిని అర్థం చేసుకోవచ్చు. వారం.. రెండు వారాలైనా చెత్తకుప్పలు తీయకపోతుండడం.. అసలు ఎక్కడున్నాం.. ఏమి జరుగుతుందన్నది అర్థంకాని అయోమయ పరిస్థితిలో జనం కొట్టుమిట్టాడుతున్నారు. ఒకవైపు వర్షాలు.. మరోవైపు అనారోగ్య సమస్యలు చుట్టుముడుతున్న వేళ.. ఈ దారుణ పరిస్థితి.. జనాన్ని భయాందోళనకు గురిచేస్తుంది. ఓల్డ్‌బోయిన్‌పల్లిలోని దాదాపు 25కు పైగా ప్రాంతాల్లో ఇలాంటి చెత్తకుప్పలు దర్శనమిస్తున్నాయి. వీటిని తొలగించాల్సిన సిబ్బంది పత్తాలేకుండాపోగా.. పరిస్థితిని అదుపులోకి తీసుకురావాల్సిన బోయిన్‌పల్లి సర్కిల్ అధికారులు చేతులెత్తేశారు. వెరసి.. ఓల్డ్‌బోయిన్‌పల్లిలో పడకేసిన పారిశుద్ధ్యానికి ఈ తాజా చిత్రాలు ఉదాహరణంగా నిలుస్తున్నాయి. దాదాపుగా బోయిన్‌పల్లి సర్కిల్ ఏర్పాటు నుంచి ఈ సమస్య తీవ్రరూపం దాల్చిందని ప్రజలు వాపోతున్నారు.

ఘనంగా తైక్వాండో పోటీలు

పోటీల్లో చిన్నారులు

మూసాపేట: జాతీయ క్రీడా దినోత్సవం సందర్భంగా కూకట్‌పల్లి అశోకావన్ మాల్‌లో తైక్వాండో లిటిల్ ఛాంప్స్-2026 పోటీలు శనివారం జరిగాయి. ప్రెషర్, పీవీ, సబ్ జూనియర్, క్యాడెట్ విభాగాల్లో ఆద్యంతం ఈ పోటీలు సందడిగా సాగాయి. విజేతలకు మాజీ మంత్రి వి.శ్రీనివాస్‌గౌడ్ ముఖ్య అతిథిగా హాజరై బహుమతులను అందజేశారు. శిబిరానికి వచ్చిన క్రీడాకారులకు అమోర్ ఆసుపత్రి ఆధ్వర్యంలో వైద్యశిబిరం ఏర్పాటు చేశారు.

విజేతలకు బహుమతుల ప్రదానం

కూకట్‌పల్లి: జాతీయ క్రీడా దినోత్సవాన్ని పురస్కరించుకొని కూకట్‌పల్లి మైత్రీనగర్‌లోని కెన్నడీ ది మాగ్నెట్ స్కూల్‌లో నిర్వహించిన క్రీడా పోటీల్లో గెలుపొందిన విజేతలకు శనివారం బహుమతుల ప్రదాన కార్యక్రమం జరిగింది. భాజపా జిల్లా అర్బన్ ప్రధాన కార్యదర్శి యంజాల పద్మయ్య పాల్గొని విద్యార్థులకు జ్ఞాపికలు అందజేశారు. కార్యక్రమంలో పాఠశాల ప్రిన్సిపల్ సరిత తదితరులు పాల్గొన్నారు.

వారం కిందట అదృశ్యమై.. నిర్జీవమై కనిపించి

మూసాపేట, న్యూస్‌టుడే: ఇంటి నుంచి అదృశ్యమైన ఓ వృద్ధుడు వారం తర్వాత మృతదేహమై కన్పించాడు. కూకట్‌పల్లి పోలీస్ స్టేషన్ పరిధిలో ఈ ఘటన జరిగింది. పోలీసులు, మృతుడి కుటుంబ సభ్యులు తెలిపిన వివరాల ప్రకారం.. బౌరంపేట ఇందిరమ్మకాలనీలో నివాసం ఉండే **పాల్లోజు రాములు(68)** ఈ నెల 22న తాను కూకట్‌పల్లికి వెళ్తున్నానని చెప్పి బయటకు వెళ్లిపోయాడు. అప్పటి నుంచి తిరిగి రాలేదు. నిత్యం మద్యం తాగే అతడి కోసం కుటుంబీకులు అంతటా వెతికారు. కాగా శనివారం మధ్యాహ్నం 2 గంటల సమయంలో కూకట్‌పల్లి వడ్డేపల్లి ఎన్‌క్లేవ్ వద్ద ఓ వ్యక్తి మృతదేహం పడి ఉందని పోలీసులకు సమాచారం అందింది. ఈ మేరకు ఘటనా స్థలానికి చేరుకున్న పోలీసులు విచారిస్తే మృతిచెందిన వ్యక్తి రాములుగా నిర్ధారించారు. అయితే తమ తండ్రి మృతికి ఎటువంటి అనుమానాలు లేవని, తాగిన మైకంలోనే చనిపోయి ఉంటాడని మృతుడి కుమారుడు ఇచ్చిన ఫిర్యాదు మేరకు పోలీసులు కేసును దర్యాప్తు చేస్తున్నారు.

(c) eenadu

శేరిలింగంపల్లి

•శేరిలింగంపల్లి • పటాన్‌చెరు

త్వరితగతిన విస్తరణ పనులు

అధికారులకు సూచనలు చేస్తున్న గాంధీ

గచ్చిబౌలి, న్యూస్‌టుడే: బొటానికల్ గార్డెన్ నుంచి మసీద్‌బండ వరకు చేపట్టిన రోడ్డు విస్తరణ పనులు త్వరితగతిన పూర్తి చేయాలని ఎమ్మెల్యే గాంధీ ఆదేశించారు. శనివారం ఆయన ఇంజినీరింగ్ అధికారులతో కలిసి రోడ్డు విస్తరణ పనులను పరిశీలించారు. ఈ సందర్భంగా మాట్లాడుతూ.. ఎంతో కాలంగా విస్తరణకు నోచుకోకుండా ఉండిపోయిన మసీద్‌బండ రోడ్డుకు ఎట్టకేలకు మోక్షం లభించిందన్నారు. పనులు పూర్తయితే ప్రజల ట్రాఫిక్ కష్టాలు తీరుతాయన్నారు. అధికారులు స్పందించి.. విస్తరణ పనుల్లో వేగం పెంచాలన్నారు. సకాలంలో పూర్తి చేసి అందుబాటులోకి తీసుకురావాలని ఆదేశించారు. ఇంజినీరింగ్ విభాగం డీఈ ఆనంద్, స్థానిక నాయకులు చాంద్ పాషా, భూపేశ్వర్, భాస్కర్‌రెడ్డి, బాలకృష్ణ పాల్గొన్నారు.

నిర్లక్ష్యపు డ్రైవింగ్ ప్రాణాంతకం

సమావేశంలో మాట్లాడుతున్న దీపిక

పటాన్‌చెరు అర్బన్: పటాన్‌చెరు ప్రభుత్వ డిగ్రీ కళాశాలలో శనివారం నందమూరి హరికృష్ణ ట్రస్ట్ సౌజన్యంతో, జాతీయ సేవా పథకం ఆధ్వర్యంలో సురక్షిత డ్రైవింగ్‌పై అవగాహన సదస్సు నిర్వహించారు. ప్రిన్సిపల్ ఎం.ప్రవీణ ఆధ్వర్యంలో నిర్వహించిన కార్యక్రమానికి నందమూరి దీపిక జానకీరామ్ ముఖ్య అతిథిగా హాజరై మాట్లాడారు. ప్రతి ఒక్కరూ ట్రాఫిక్ నిబంధనలు పాటించాలన్నారు. నిర్లక్ష్యపు డ్రైవింగ్ ప్రాణాంతకం అన్నారు. ట్రాఫిక్ నిబంధనలు పాటిస్తూ సురక్షితంగా వాహనాలు నడపాలని సూచించారు. ట్రాఫిక్ సీఐ శ్యాంసుందర్ రెడ్డి మాట్లాడుతూ.. వాహనదారులు ట్రాఫిక్ సిబ్బందికి సహకరించాలన్నారు. అనంతరం కొంతమంది విద్యార్థులకు శిరస్త్రాణాలు పంపిణీ చేశారు. సుజాత, నరసింహ, నాయక్, ఉమాదేవి, అరుణ్ కుమార్ పాల్గొన్నారు.

మేమున్నాం.. మీకు తోడుగా..

ఉ. 10 నుంచి మ.1 గంట మధ్య

శేరిలింగంపల్లి	80085 73411
పటాన్‌చెరు	76618 88489
చందానగర్	80085 55322
పటాన్‌చెరు రూరల్	8008573260
రాయదుర్గం	8008573413

పటాన్‌చెరు రూరల్, రాయదుర్గం, శేరిలింగంపల్లి, పటాన్‌చెరు అర్బన్, న్యూస్‌టుడే: ? ఇంద్రేశం పురపాలిక పరిధిలోని వీకర్స్ సెక్షన్ కాలనీలో పరిసరాలు అపరిశుభ్రంగా మారాయి. -రాజు

✓ సిబ్బందిని పంపి, పారిశుద్ధ్య పనులు చేపట్టేలా చూస్తాం. -అజయ్‌కుమార్‌రెడ్డి, పురపాలిక కమిషనర్, ఇంద్రేశం

? రాయదుర్గం నుంచి మల్కం చెరువు వరకు ప్రధాన రోడ్డు, సమీప ప్రాంతాల్లో వీధి దీపాలు వెలగడం లేదు. -భాస్కర్

✓ మరమ్మతులు చేపట్టి సమస్య పరిష్కరిస్తాం. -రషీద్, ఏఈ, సీఎంసీ

? ఇజ్జత్‌నగర్‌లో మురుగు, దోమల బెడదతో ఇబ్బందులు పడుతున్నాం. -సుజాత

✓ చర్యలు చేపట్టేలా సిబ్బందికి ఆదేశాలు జారీ చేస్తాం. -బాలకృష్ణ, డీసీ, మాదాపూర్

? పటాన్‌చెరు జేపీ కాలనీలో కొంతకాలంగా తాగు నీటి సరఫరా సక్రమంగా లేక ఇబ్బందులు పడుతున్నాం. -మహాలక్ష్మి

✓ మరమ్మతుల కారణంగా సమస్య నెలకొంది. నేటి నుంచి సమస్య పరిష్కారమవుతుంది. -ప్రేమ్, మేనేజర్, జలమండలి

నాడు ప్రభుత్వ క్వార్టర్లు.. నేడు ప్రైవేటు హాస్టళ్లు

అంజయ్య నగర్‌లో కబ్జా కోరల్లో స్థలాలు

గచ్చిబౌలి, న్యూస్‌టుడే: ఒకప్పుడు పేద, మధ్యతరగతి ప్రజలకు గృహవసతి కల్పించేందుకు ప్రభుత్వం అంజయ్య నగర్ బస్తీని ఏర్పాటు చేసింది. రియల్ ఎస్టేట్ మాఫియా కారణంగా నేడు ఆ ప్రాంతమంతా అక్రమ నిర్మాణాలు వెలిశాయి. ఇరుకైన వీధుల్లో, ఏడెనిమిది అంతస్తుల అక్రమ భవనాలు పుట్టుకొచ్చాయి. ప్రజావసరాల కోసం కేటాయించిన స్థలాలు కనుమరుగయ్యాయి.

ఇదీ చరిత్ర.. శేరిలింగంపల్లి మండలం గచ్చిబౌలిలో దాదాపు 56 ఎకరాల్లో అంజయ్య నగర్ బస్తీ ఏర్పాటైంది. 1982లో ఉమ్మడి రాష్ట్ర సీఎం అంజయ్య హయాంలో నాలుగో తరగతి ప్రభుత్వ ఉద్యోగుల కోసం స్థానికంగా 545 క్వార్టర్లు నిర్మించి అర్హులకు కేటాయించారు. హైటెక్ సిటీ ఏర్పాటుతో ఇక్కడి స్థలాలకు అనూహ్య డిమాండ్ పెరిగింది. కాలక్రమేణా క్వార్టర్స్ స్థానంలో పక్కా భవనాలు పుట్టుకొచ్చి.. ప్రస్తుతం బస్తీ స్వరూపమే మారిపోయింది.

అంజయ్య నగర్ బస్తీ

ఆక్రమించి.. విక్రయిస్తూ..

స్థానికంగా దాదాపు 10 ఎకరాల స్థలాన్ని శ్మశాన వాటిక, పార్కులు, కమ్యూనిటీ హాల్.. ఇలా వివిధ ప్రజావసరాల కోసం కేటాయించారు. భూముల ధరలు పెరగడంతో కబ్జాదారుల కన్ను వాటిపై పడింది. ఆక్రమించి.. పక్కా ఇళ్లు నిర్మించి రూ.కోట్లకు విక్రయించారు. కమ్యూనిటీ హాల్‌కు కేటాయించిన 1.5 ఎకరాల స్థలంలో ప్రస్తుతం అర ఎకరం కూడా మిగలలేదు. బస్తీ ఈశాన్యం వైపు ఉన్న 1.5 ఎకరాల స్థలం పూర్తిగా కబ్జా అయ్యింది. చర్చి సమీపంలో ఎకరం స్థలంలో ఇళ్లు నిర్మించి విక్రయించారు. ప్రధాన రోడ్డును అనుకొని 500 గజాల స్థలంలో భారీ వాణిజ్య సముదాయం వెలిసింది. శివాలయం సమీపంలో 600 గజాల స్థలం కబ్జాకు గురైంది. 20 అడుగులు ఉండాల్సిన రోడ్లు.. ఆక్రమణల కారణంగా 10, 15 అడుగులకు తగ్గిపోయాయి.

ఇరుకు రోడ్లలో ఇష్టారాజ్యంగా..

ఇరుకు రోడ్లు ఉన్న బస్తీలో ప్రస్తుతం 300కుపైగా హాస్టళ్లు నడుస్తున్నాయి. 40, 50 గజాల స్థలాల్లో ఆరు, ఏడు అంతస్తులు నిర్మించి హాస్టళ్లకు అద్దెకు ఇస్తున్నారు. ఒక్కో హాస్టల్‌లో 50 నుంచి 100 మంది వరకు బస చేస్తుంటారు. స్థానికులు కొందరు ముఠాగా ఏర్పడి ఖాళీ స్థలాలను పథకం ప్రకారం మాయం చేసి.. నిర్మాణాలు చేపడుతున్నారు. ఖాళీ స్థలాలు, వివాదాస్పద క్వార్టర్స్‌కు తప్పుడు పత్రాలను సృష్టించి, విక్రయిస్తున్నారు. ఇప్పటికైనా అధికారులు స్పందించి అక్రమ నిర్మాణాలను అడ్డుకోవాల్సిన అవసరం ఉంది.

ప్రమాదకరంగా విద్యుత్తు తీగలు

నల్లగండ్ల ఆర్వోబీ కాలిబాటపై విద్యుత్తు తీగలు, ఫ్యూజ్ బాక్స్‌లు ప్రమాదకరంగా మారాయి. నిత్యం పెద్ద సంఖ్యలో ప్రజలు రాకపోకలు సాగించే మార్గం కావడంతో ప్రమాదాలు సంభవించే అవకాశం ఉంది. అధికారులు స్పందించి తక్షణమే మరమ్మతులు చేపట్టాలి. -న్యూస్‌టుడే, శేరిలింగంపల్లి

కాంగ్రెస్ వైఫల్యాలను ఎండగట్టండి: మాధవరం

వివేకానందనగర్‌కాలనీ, న్యూస్‌టుడే: కాంగ్రెస్ ప్రభుత్వ వైఫల్యాలను ప్రజల్లోకి తీసుకెళ్లి ఎండగట్టాలని ఎమ్మెల్యే మాధవరం కృష్ణారావు సూచించారు. శేషాద్రినగర్‌లో శనివారం నిర్వహించిన శేరిలింగంపల్లి నియోజకవర్గ భారాస కార్యకర్తల సమావేశంలో ఆయన మాట్లాడారు. కాంగ్రెస్ పార్టీ బూటకపు ఆరు గ్యారంటీలతో ప్రజలను మోసం చేసిందన్నారు. ఇచ్చిన హామీలను నెరవేర్చకపోగా, ప్రజా వ్యతిరేక విధానాలతో ఇబ్బందులకు గురి చేస్తున్నారని ఆరోపించారు. వచ్చే నెల 2 నుంచి ఇంటింటికీ కాంగ్రెస్ వైఫల్యాలను తీసుకెళ్లనున్నట్లు చెప్పారు. పార్టీ కార్యకర్తలు, నాయకులు, మాజీ కార్పొరేటర్లు.. అన్ని ప్రాంతాల్లో నిరసన కార్యక్రమాలతో ప్రజలను చైతన్యం చేయాలన్నారు. సర్ నోటీసుల జారీ, విచారణ విషయంలో అప్రమత్తంగా ఉండాలని, ఓటర్లకు మద్దతుగా నిలిచి అర్హులైన వారు ఓటు హక్కు కోల్పోకుండా చూడాలని పార్టీ శ్రేణులకు సూచించారు.

హెచ్‌ఐసీసీలో హై లైఫ్ బ్రైడ్స్ వస్త్రాభరణాల ప్రదర్శన ప్రారంభం

ప్రారంభోత్సవంలో సినీ నటి ప్రిషా సింగ్, రీతూ చౌదరి తదితరులు

మాదాపూర్, న్యూస్‌టుడే: మాదాపూర్ హెచ్‌ఐసీసీలో 'హై లైఫ్ బ్రైడ్స్' పేరిట ఏర్పాటు చేసిన వస్త్రాభరణాల ప్రదర్శన శనివారం ప్రారంభమైంది. సినీ నటి ప్రిషా సింగ్, రీతూ చౌదరి తదితరులు హాజరై ప్రదర్శనను ప్రారంభించారు. మూడు రోజుల పాటు కొనసాగే ప్రదర్శనలో వివాహ వేడుకల కోసం డిజైన్ చేసిన దుస్తులు, ఆభరణాలు లభిస్తాయని నిర్వాహకులు తెలిపారు.

విశాఖ శారదా పీఠం ఆస్థాన సిద్ధాంతిగా రవిశంకర శర్మ నియామకం

నియామక పత్రం అందుకుంటున్న రవిశంకర శర్మ

చందానగర్, న్యూస్‌టుడే: విశాఖ శారదా పీఠం ఆస్థాన సిద్ధాంతిగా జ్యోతిష, వాస్తు నిపుణుడు వంగర రవిశంకర శర్మ నియమితులయ్యారు. చందానగర్ వేంకటేశ్వర దేవాలయంలో శనివారం శారదా పీఠాధిపతి స్వరూపానందేంద్ర సరస్వతి నుంచి నియామక పత్రం అందుకున్నట్లు ఆయన ఓ ప్రకటనలో పేర్కొన్నారు.

గణేశ్ ఉత్సవాలపై సమన్వయ సమావేశం

శేరిలింగంపల్లి, న్యూస్‌టుడే: గణేశ్ ఉత్సవాలు ప్రశాంత వాతావరణంలో జరిగేలా అధికారులు సమన్వయంతో పని చేయాలని శేరిలింగంపల్లి జోనల్ కమిషనర్ నారాయణ్ అమిత్ మాలెంపాటి స్పష్టం చేశారు. జోన్ కార్యాలయంలో శనివారం పోలీస్, ట్రాఫిక్, హైడ్రా, నీటి పారుదల, విద్యుత్తు, ఆర్ అండ్‌బీ, జలమండలి అధికారులతో సమావేశం నిర్వహించారు. ట్రాఫిక్ సమస్యలు లేకుండా జాగ్రత్తలు తీసుకోవాలన్నారు. చెరువుల సంరక్షణ, నిమజ్జన ప్రక్రియపై వ్యూహాత్మకంగా ముందుకు సాగాలని సూచించారు. రహదారుల మరమ్మతులు, నిరంతర విద్యుత్తు సరఫరా, తాగునీరు, పరిసరాల పరిశుభ్రత అంశాలను దృష్టిలో పెట్టుకొని పని చేయాలని వివరించారు.

'సీఎం ప్రమేయం లేకపోతే పొంగులేటిని బర్తరఫ్ చేయాలి'

మాట్లాడుతున్న మాజీ మంత్రి హరీశ్‌రావు

పటాన్‌చెరు అర్బన్: 22ఏ జాబితా అంశంలో ముఖ్యమంత్రి రేవంత్‌రెడ్డి ప్రమేయం లేకపోతే, తక్షణమే రెవెన్యూ శాఖ మంత్రి పొంగులేటి శ్రీనివాసరెడ్డిని బర్తరఫ్ చేయాలని మాజీ మంత్రి హరీశ్‌రావు డిమాండ్ చేశారు. పటాన్‌చెరులో శనివారం భారాస నిర్వహించిన 22ఏ జాబితా బాధితుల సమావేశానికి ఆయన ముఖ్య అతిథిగా హాజరై మాట్లాడారు. 'పటాన్‌చెరు నియోజకవర్గంలో దాదాపు 50 వేల ఎకరాల భూములు, లక్షకు పైగా నివాసాలు 22ఏ జాబితాలో పెట్టారన్నారు. పేద, మధ్యతరగతి ప్రజల కష్టార్జితాన్ని రాష్ట్ర ప్రభుత్వం కబ్జా చేస్తుందన్నారు. ముఖ్యమంత్రి రేవంత్‌రెడ్డి, మంత్రి పొంగులేటి ఆస్తులను మాత్రం రాత్రికిరాత్రే.. ఆ జాబితా నుంచి తొలగించారన్నారు. నిషేధిత జాబితా కారణంగా ఆస్తులను అమ్ముకోలేక.. పిల్లల పెళ్లిళ్లు, చదువులు ఆగిపోతుండటంతో ప్రజలు తీవ్ర ఇబ్బందులు పడుతున్నారన్నారు. హైకోర్టు అక్షింతలు వేసినా ప్రభుత్వం పట్టించుకోవడం లేదన్నారు. బాధితులు కన్నీరుమున్నీరుగా విలపిస్తున్నా, ముఖ్యమంత్రి స్పందించకపోవడం దారుణమన్నారు. 22ఏ జాబితాలోని ఆస్తులను వారంలో తొలగించాలని, లేనిచో సంగారెడ్డి కలెక్టరేట్‌ను ముట్టడిస్తామని హెచ్చరించారు. ఎమ్మెల్యే మహిపాల్‌రెడ్డి, దుబ్బాక ఎమ్మెల్యే ప్రభాకర్‌రెడ్డి, నియోజకవర్గ ఇన్‌ఛార్జి ఆదర్శ్‌రెడ్డి, ఎస్సీ, ఎస్టీ కార్పొరేషన్ మాజీ ఛైర్మన్ శ్రీనివాస్ పాల్గొన్నారు

శిల్పారామంలో కనువిందుగా శ్రీకృష్ణ నర్తనం

మాదాపూర్: శిల్పారామంలో శనివారం కళాకారులు చూడముచ్చటైన కూచిపూడి నృత్య ప్రదర్శనతో కనువిందు చేశారు. సిరి ఆర్ట్స్ ఇనిస్టిట్యూట్, సత్యకృష్ణ కూచిపూడి కళా నిలయం విద్యార్థులు 'శ్రీకృష్ణ నర్తనం' పేరిట ప్రదర్శించిన నృత్య రూపకం నయనానందకరంగా సాగింది. వినసొంపైన కీర్తనలకు అనుగుణంగా విద్యార్థులు చక్కటి అభినయంతో అలరించారు. శ్రీకృష్ణుడి బాల్యం, గోవర్ధనగిరి ఎత్తడం వంటి విశేషాలను నృత్య రూపకంలో అద్భుతంగా ప్రదర్శించి ఆకట్టుకున్నారు.

కాకతీయ నగర్ మహిళా మండలి ఏర్పాటు

రామచంద్రాపురం: రామచంద్రాపురం పట్టణం కాకతీయ నగర్ కాలనీలో నూతనంగా మహిళామండలి కార్యవర్గాన్ని ఏర్పాటుచేశారు. అధ్యక్షురాలిగా గోల మంజుల, ప్రధాన కార్యదర్శిగా వసుంధర, కోశాధికారిగా శకుంతల సంతోషి, ఉపాధ్యక్షులుగా శాలిని, రాధిక, సంయుక్త కార్యదర్శులుగా జ్ఞానేశ్వరి, రాణి, కార్యవర్గ సభ్యులుగా ఎల్.విజయలక్ష్మి, శైలజ, పి.జయశ్రీ, ఎస్.నళిని ఎన్నికయ్యారు. నూతన కార్యవర్గాన్ని మాజీ కార్పొరేటర్ పుష్ప అభినందించారు.

కూరగాయల ధరలు

పటాన్‌చెరు మార్కెట్ యార్డులో..

కేజీకి (రూ.ల్లో): శనివారం

టమాట-25, బీర-25, బెండ-20, వంకాయ-20, చిక్కుడు-30, గోరుచిక్కుడు-25, క్యాబేజీ-18, కాలీఫ్లవర్-20, క్యారెట్-30, దొండ-25, బీన్స్-70, మిర్చి-30, బీట్‌రూట్-20, క్యాప్సికం-30. -న్యూస్‌టుడే, పటాన్‌చెరు అర్బన్

నల్లగండ్ల మార్కెట్‌లో..

టమాట-20, బీర-50, బెండ-40, వంకాయ-40, బంగాళాదుంప-20, చిక్కుడు-60, గోరుచిక్కుడు-50, క్యాబేజీ-30, కాలీఫ్లవర్-30, క్యారెట్-40, దొండ-30, దోస-30, బీన్స్-80, మిర్చి-45, సొర-20, బీట్‌రూట్-40, క్యాప్సికం-50, కీర-40. -న్యూస్‌టుడే, శేరిలింగంపల్లి

లీకేజీలతో విస్తరణకు ఆటంకం

చందానగర్‌లో చేపట్టిన జాతీయ రహదారి విస్తరణ పనులకు పైపులైన్ లీకేజీలు ఆటంకంగా మారాయి. చందానగర్ ఠాణా వద్ద సర్వీస్ రోడ్డు నిర్మాణానికి చేపట్టిన తవ్వకాల కారణంగా.. మంజీరా తాగు నీటి పైపులైన్ ధ్వంసమైంది. ఆరు నెలలు గడిచినా సమస్య కొలిక్కి రావడం లేదు. -న్యూస్‌టుడే, చందానగర్

సగం రోడ్డు వేసి.. సమస్య పెంచేసి

గంగారం జాతీయ రహదారి నుంచి చందానగర్ రైల్వే స్టేషన్‌కు వెళ్లే మార్గం అస్తవ్యస్తంగా మారింది. హుడా కాలనీ కూడలి వరకు సీసీ రోడ్డు వేసి వదిలేశారు. అసంపూర్తిగా మారిన రోడ్డు కారణంగా స్థానికులు ఇబ్బందులు పడుతున్నారు. -న్యూస్‌టుడే, చందానగర్

ఇండో-నేపాల్ పోటీల్లో ప్రతిభ

నవనీత్

మియాపూర్, న్యూస్‌టుడే: ఈ నెల 17 నుంచి 23 వరకు నిర్వహించిన ఇండో-నేపాల్ ఏరో స్కేటో బాల్ ఛాంపియన్‌షిప్ పోటీల్లో మియాపూర్‌కు చెందిన విద్యార్థి నవనీత్ ప్రతిభ చాటాడు. నవనీత్ పాల్గొన్న జట్టు ప్రథమ స్థానంలో నిలిచి స్వర్ణ పతకాన్ని సాధించినట్లు తల్లిదండ్రులు తెలిపారు.

ఆకట్టుకుంటున్న ఛాయాచిత్రాలు

మాదాపూర్, న్యూస్‌టుడే: 'చిత్రోత్సవం' పేరిట శనివారం మాదాపూర్ చిత్రమయి స్టేట్ ఆర్ట్ గ్యాలరీలో ఏర్పాటు చేసిన ఛాయా చిత్ర ప్రదర్శన ఆకట్టుకుంటుంది. ఫొటో వాక్స్ హైదరాబాద్ సంస్థ ఆధ్వర్యంలో ఏర్పాటు చేసిన ప్రదర్శనలో 96 మంది ఫొటోగ్రాఫర్లు తాము కెమెరాలో బంధించిన అద్భుతమైన చిత్రాలను ప్రదర్శనకు ఉంచారు. నిత్య జీవితంలోని భావోద్వేగాలు, ప్రకృతి సోయగాలు, పచ్చని వాతావరణం.. ఇలా విభిన్న కోణాల్లో తీసిన ఫొటోలు.. సందర్శకులకు సరికొత్త దృశ్య అనుభూతిని పంచుతున్నాయి. ప్రదర్శన రెండు రోజుల పాటు కొనసాగనుందని నిర్వాహకులు తెలిపారు.

సీఎంసీ పరిధిలో మరో 19 భవనాల కూల్చివేత

ఈనాడు, హైదరాబాద్, అమీన్‌పూర్, మియాపూర్, న్యూస్‌టుడే: అక్రమ నిర్మాణాలపై సీఎంసీ తీసుకుంటున్న కఠిన చర్యలు శనివారమూ కొనసాగాయి. మూడు జోన్లలో మరో 29 అనుమతి లేని నిర్మాణాలను గుర్తించామని కమిషనర్ సృజన ప్రకటనలో తెలిపారు. వాటిలో 19 కూల్చివేశామని, కొన్ని నిర్మాణాలకు సంబంధించి యజమానులకు నోటీసులు జారీ చేశామని, కొన్నింటిపై విచారణ చేపట్టినట్లు తెలిపారు. కూల్చిన భవనాల్లో శేరిలింగంపల్లి పరిధిలో తొమ్మిది ఉన్నట్లు వెల్లడించింది. అమీన్‌పూర్ సర్కిల్ బీరంగూడ శ్రీకృష్ణ నగర్‌లో నిర్మించిన అదనపు అంతస్తును కూల్చివేశారు. మియాపూర్ నాగార్జున ఎన్‌క్లేవ్‌లోనూ అనుమతి లేని అదనపు అంతస్తులను తొలగించారు.

డీసీసీ అధ్యక్షుడి ఎంపికలో కార్యకర్తల అభిప్రాయాలకు ప్రాధాన్యం

మాట్లాడుతున్న పీవీ మోహన్. చిత్రంలో ఎమ్మెల్యే కసిరెడ్డి నారాయణరెడ్డి, చల్లా నర్సింహారెడ్డి తదితరులు

కడ్తాల్ (ఆమనగల్లు), న్యూస్‌టుడే: డీసీసీ నూతన అధ్యక్షుల ఎంపికలో క్షేత్ర స్థాయి నాయకులు, కార్యకర్తల అభిప్రాయాలకు పూర్తి ప్రాధాన్యం ఇస్తామని ఏఐసీసీ కార్యదర్శి, పార్టీ రంగారెడ్డి జిల్లా పరిశీలకుడు పీవీ మోహన్ అన్నారు. రంగారెడ్డి జిల్లా కాంగ్రెస్ కమిటీ నూతన అధ్యక్షుడి ఎంపిక ప్రక్రియలో భాగంగా కడ్తాల్ మండల కేంద్రం సమీపంలో శనివారం పార్టీ జిల్లా అధ్యక్షుడు చల్లా నర్సింహారెడ్డి అధ్యక్షతన సంఘటన్ సృజన్ అభియాన్ నిర్వహించారు. ఈ సందర్భంగా ఆయన మాట్లాడుతూ... ఏఐసీసీ అధ్యక్షుడు మల్లికార్జున ఖర్గే, కాంగ్రెస్ పార్లమెంటరీ పార్టీ ఛైర్‌పర్సన్ సోనియా గాంధీ, లోక్‌సభలో ప్రతిపక్ష నేత రాహుల్ గాంధీల నాయకత్వం, ఆలోచనలు, మార్గదర్శకత్వంలో పార్టీని క్షేత్ర స్థాయి నుంచి మరింత బలోపేతం చేయటమే ఈ అభియాన్ ప్రధాన లక్ష్యమని అన్నారు. పార్టీని సమర్థంగా ముందుకు నడిపిస్తూ, అందరితో కలుపుకొని వెళ్లే, పార్టీ సిద్ధాంతాలకు కట్టుబడి ఉండే వారినే డీసీసీ అధ్యక్షుడిగా ఎంపిక చేస్తామని వివరించారు. పదవి కోసం పోటీ పడుతున్న నాయకులు తమ అభిప్రాయాలు, పార్టీ అభివృద్ధికి సూచనలు తెలిపారు. సమావేశంలో ఎమ్మెల్యే కసిరెడ్డి నారాయణరెడ్డి, పీసీసీ ప్రధాన కార్యదర్శి శ్రీనివాస్‌రావు, డీసీసీ ఉపాధ్యక్షుడు శ్రీనివాస్‌రెడ్డి, అధికార ప్రతినిధి వెంకటేశ్వర్లుగౌడ్, బ్లాక్ కాంగ్రెస్ అధ్యక్షుడు యాట నర్సింహ, పార్టీ ఆమనగల్లు, కడ్తాల, మాడ్గుల, తలకొండపల్లి మండలాల అధ్యక్షులు శ్రీనివాస్‌రెడ్డి, శంకర్, కిషన్‌రెడ్డి, శ్రీనివాస్‌రెడ్డి పాల్గొన్నారు.

క్రీడలతో శారీరక, మానసిక ఆరోగ్యం

మాట్లాడుతున్న ఎంపీ రఘునందన్‌రావు, చిత్రంలో మహిపాల్‌రెడ్డి, అంజిరెడ్డి

పీజేఆర్ స్టేడియంలో కోచ్‌లను సత్కరించిన కొండా విజయ్‌కుమార్

రామచంద్రాపురం, న్యూస్‌టుడే: విద్యార్థి దశ నుంచి క్రీడలకు ప్రాధాన్యం ఇవ్వాలని మెదక్ ఎంపీ రఘునందన్‌రావు సూచించారు. శనివారం భారతీ నగర్ శ్రీవాణి విద్యానికేతన్ పాఠశాలలో తెలంగాణ రాష్ట్రస్థాయి బాల్ బ్యాడ్మింటన్ పోటీలను ఆయన, ఎమ్మెల్యే మహిపాల్ రెడ్డి, ఎమ్మెల్సీ అంజిరెడ్డిలతో కలిసి ప్రారంభించారు. ఈ సందర్భంగా మాట్లాడుతూ.. క్రీడలతో శారీరక, మానసిక ఆరోగ్యంతో పాటు క్రమశిక్షణ, ఆత్మవిశ్వాసం, నాయకత్వ లక్షణాలు అలవడుతాయన్నారు. జాతీయ, అంతర్జాతీయ స్థాయిలో రాణిస్తే భవిష్యత్తు బాగుంటుందని తెలిపారు. పరమేశ్ యాదవ్, బాబ్జీ, ఐలేశ్ పాల్గొన్నారు.

ధ్యాన్‌చంద్ చిత్రపటానికి నివాళులు..

చందానగర్, న్యూస్‌టుడే: జాతీయ క్రీడా దినోత్సవం సందర్భంగా చందానగర్ పీజేఆర్ స్టేడియంలో తెలంగాణ హాకీ అధ్యక్షుడు కొండా విజయ్ కుమార్ ఆధ్వర్యంలో ధ్యాన్‌చంద్ చిత్రపటానికి నివాళులర్పించారు. అనంతరం వివిధ క్రీడల సంబంధించిన కోచ్‌లను సత్కరించారు. సీఎంసీ గేమ్స్ ఇన్‌స్పెక్టర్ వీరానంద్, కోచ్‌లు కెనడీ, వెంకట్ గౌడ్, రవీందర్, లక్ష్మణ్, రవి, శ్రీకాంత్, నవీన్ ప్రమోద్ పాల్గొన్నారు.

లక్డారం వార్డు కార్యాలయంలో సర్ విచారణ ప్రారంభం

పటాన్‌చెరు రూరల్, న్యూస్‌టుడే: సర్ ప్రక్రియలో భాగంగా మ్యాపింగ్ కాని వారు సరైన ధ్రువీకరణ పత్రాలు ఇచ్చి ఓట్లు కాపాడుకోవాలని ఇస్నాపూర్ పురపాలక సంఘం కమిషనర్ వెంకట్ కిషన్‌రావు సూచించారు. నోటీసులు అందుకున్న ఓటర్లు ఇచ్చే ధ్రువీకరణ పత్రాలు స్వీకరించడానికి లక్డారం వార్డు కార్యాలయంలో శనివారం ప్రత్యేక కార్యక్రమం నిర్వహించారు. ఈ సందర్భంగా పలువురు ఓటర్లు అందజేసిన ధ్రువీకరణ పత్రాలను అధికారులు తీసుకున్నారు.

భక్తిశ్రద్ధలతో ఆలయ వార్షికోత్సవం

అమీన్‌పూర్: పటేల్‌గూడలో దుర్గామాత, భూలక్ష్మీదేవి ఆలయాల వార్షికోత్సవాన్ని శనివారం నిర్వహించారు. ఈ సందర్భంగా అమ్మవార్లకు ప్రత్యేక పూజలు, కుంకుమార్చన చేపట్టారు. మున్సిపల్ మాజీ ఉపాధ్యక్షుడు నంనర్సింహాగౌడ్, మాజీ కార్పొరేటర్ శంకర్ యాదవ్, కమిటీ ప్రతినిధులు పాల్గొన్నారు.

మురుగు.. ఆగని పరుగు

బీరంగూడ డివిజన్ శ్రీరామ్ నగర్ ప్రధాన రహదారిలో నిత్యం మురుగు పారుతోంది. దుర్వాసన, అపరిశుభ్రత కారణంగా స్థానికులు, ఆ మార్గంలో ప్రయాణించే వాహనదారులు తీవ్ర ఇబ్బందులు పడుతున్నారు. అధికారులు స్పందించి సమస్యను పరిష్కరించాలని స్థానికులు కోరుతున్నారు. -న్యూస్‌టుడే, అమీన్‌పూర్

నోటీసులు అందుకునే వారే అధికం

చందానగర్‌లో విచారణ నిర్వహిస్తున్న అధికారులు

శేరిలింగంపల్లి, న్యూస్‌టుడే: సర్ ప్రక్రియలో భాగంగా 2002 ఓటరు జాబితాతో మ్యాపింగ్ కాని వారికి నోటీసుల పంపిణీ ప్రారంభమైంది. శేరిలింగంపల్లి నియోజకవర్గ పరిధిలో 3,44,492 మందికి నోటీసులు అందించాల్సి ఉందని అధికారులు తేల్చారు. వాస్తవానికి మ్యాపింగ్ కాని వారు 2,73,245 ఉన్నట్లు మొదట్లో నిర్ధారించారు. నోటీసులు డౌన్‌లోడ్ అయ్యి.. జారీ ప్రక్రియ మొదలయ్యే సరికి, ఈ సంఖ్య భారీగా మారింది. పేర్లు, వయసు.. ఇలా పలు వివరాల్లో తప్పులు ఉన్న వారికి సైతం నోటీసులు జారీ చేయనున్నారు. ఈ విభాగంలో 71,247 మంది ఉండటంతో నోటీసులు అందుకునే వారి సంఖ్య భారీగా మారింది. మొత్తంగా చూస్తే నియోజకవర్గ వ్యాప్తంగా 4,43,544 మంది ఓటర్లు ఉండగా, 3,44,492 మంది ఓటర్లు నోటీసులు అందుకోనున్నారు. అన్నివిధాలా మ్యాపింగ్ అయిన ఓటర్లు 99,052 మంది మాత్రమే ఉన్నారు.

ఇప్పటి వరకు పంచింది కొన్నే..

నియోజకవర్గంలో నోటీసులు పంపిణీ ప్రక్రియ నత్తనడకన సాగుతుంది. ఇప్పటి వరకు దాదాపు 10 వేల నోటీసులు మాత్రమే పంపిణీ చేశారు. ముఖ్యంగా నోటీసులు డౌన్‌లోడ్ చేయడంతో పాటు ప్రింటింగ్ ప్రక్రియ ఆలస్యమైనట్లు అధికారులు పేర్కొన్నారు. నోటీసుల్లో విచారణ నిర్వహించే కార్యాలయం పేరు, చిరునామా నమోదు చేయాల్సి ఉంది. ఇలా స్టాంప్ వేయడంలోనూ ఆలస్యం జరుగుతుందని అధికారులు.. నోటీసులను బీఎల్‌వోలకు అప్పగించారు. వారే స్టాంప్ వేసి ఓటర్లకు అందివ్వాలని ఆదేశాలు జారీ చేశారు. నోటీసులు అందుకున్న వారు ఆన్‌లైన్‌లో లేదా నేరుగా వచ్చి సంబంధిత ధ్రువీకరణ పత్రాలు అందించాలని అధికారులు తెలిపారు.

దరఖాస్తులకు అవకాశం..

ఓటు తొలగింపు విషయంలో అభ్యంతరం ఉంటే దరఖాస్తు చేసుకోవాలని అధికారులు సూచించడంతో, భారీగా దరఖాస్తులు వస్తున్నాయి. ఇందులో ఎక్కువగా కొత్తగా ఓటు హక్కు కోసం దరఖాస్తు చేసుకుంటున్నారు. మిగిలినవి తప్పుల సవరణ, పోలింగ్ బూత్ మార్పు తదితర దరఖాస్తులు ఉన్నాయి. ఇలా ఇప్పటివరకు 26 వేల వరకు దరఖాస్తులు వచ్చినట్లు అధికారులు తెలిపారు. ముందుగా నోటీసులు జారీ ప్రక్రియ పూర్తి చేసి, తర్వాత దరఖాస్తులపై దృష్టి సారించాలని సిబ్బందికి ఉన్నతాధికారులు ఆదేశాలు జారీ చేశారు.

అనుమానాస్పద స్థితిలో యువకుడి మృతి

శేరిలింగంపల్లి, న్యూస్‌టుడే: అనుమానాస్పద స్థితిలో ఒకరు మృతి చెందిన ఘటన చందానగర్ ఠాణా పరిధిలో చోటు చేసుకుంది. పోలీసుల కథనం ప్రకారం.. శేరిలింగంపల్లి నెహ్రూ నగర్ ప్రాంతానికి చెందిన కె.పవన్(32) కొంతకాలంగా అనారోగ్యంతో బాధపడుతున్నారు. శనివారం ఉదయం ఇంటి నుంచి బయటకు వెళ్లారు. సాయంత్రం చెరువులో మృతదేహం ఉన్నట్లు స్థానికులు గుర్తించారు. ప్రమాదవశాత్తు చెరువులో పడి చనిపోయారా? లేదంటే ఆత్మహత్యకు పాల్పడ్డారా? అనే విషయం తెలియాల్సి ఉంది. సోదరుడి ఫిర్యాదు మేరకు పోలీసులు కేసు దర్యాప్తు చేస్తున్నారు.

బహిరంగ ప్రకటన

సాధారణ ప్రజానీకానికి ఇందుమూలముగా తెలియజేయునది మరియు హెచ్చరిక చేయునది ఏమనగా నా క్లయింటు, శ్రీమతి వెంకట ముత్య ధనలక్ష్మి కాసు, భర్త శ్రీనివాస రావు కాసు, నివాసం: విల్లా నెం. 4, సిప్రస్ పామ్స్, దీక్షపతి నగర్, కొండాపూర్ వారు దిగువ తెలిపిన ఆస్తిని భూమి యజమాని శ్రీ గొర్రె సదా శివ రెడ్డి, తండ్రి గొర్రె లింగా రెడ్డి, నివాసం: విల్లా నెం.62, రివర్ ఎడ్జ్ విల్లాస్, మంచిరేవుల, నార్సింగి, రంగారెడ్డి జిల్లా, తెలంగాణ వారి నుండి కొనుగోలు చేయుటకు ఉద్దేశిస్తున్నారు మరియు నా క్లయింట్, తెలంగాణ రాష్ట్రం, రంగారెడ్డి జిల్లా, శేరిలింగంపల్లి మండలం, జీహెచ్‌ఎంసి శేరిలింగంపల్లి సర్కిల్ పరిధిలో కొండాపూర్ గ్రామంలోని "రామచంద్ర నగర్" వద్ద గల సర్వే నెం.71లోని (700 చ.గజాలలో నుండి) రోడ్ వెడల్పు చేయుట కారణంగా ప్రభావితమైన 100చ.గజాలు లేదా 83.61చ.మీటర్ల విస్తీర్ణంగల, ఖాళీ ప్లాట్ నెంబర్లు 183 మరియు 210లను కొనుగోలు చేయుటకు అతనికి అడ్వాన్స్ మరియు ధరావతు మొత్తాన్ని చెల్లించారు. సరిహద్దులు: ఉత్తరం: 60 అ.వెడల్పు రోడ్డు, దక్షిణం: 30 అ.వెడల్పు రోడ్డు, తూర్పు: ప్లాట్ నెంబర్లు 182, 211, పడమర: ప్లాట్ నెంబర్లు 184, 209. కావున సాధారణ ప్రజానీకం, భూమి యజమానుల కుటుంబ సభ్యులు, బ్యాంకులు, ఆర్థిక సంస్థలు వగైరాలకు ఇందుమూలముగా తెలియజేయునది మరియు హెచ్చరిక చేయునది ఏమనగా పైనతెలిపిన ఆస్తుయందు వారికి ఏదేని క్లెయిమ్, టైటిల్, హక్కు, ప్రయోజనం, చార్జి లేదా మరేదైనా ఉంటే, వారు ఈ బహిరంగ హెచ్చరిక ప్రకటన తేది నుండి 10 (పది) రోజుల్లోగా అన్ని సంబంధిత ఒరిజినల్ డాక్యుమెంట్లతో దిగువసంతకందారుని సంప్రదించవల్సిందిగా విజ్ఞప్తి. లేనియెడల నా క్లయింటు తదుపరిగా ముందుకు సాగుతారు మరియు అతని లేదా అతని నామినీ పేరిట అమ్మకం వ్యవహారమును పూర్తి చేసుకొంటారు మరియు అతర్వాత ఎట్టి క్లెయిమ్‌లు మరియు ఆక్షేపణలు అంగీకరించబడవు.

సం/- **ఎం.ఎ. తౌఫీక్ అహ్మద్**, అడ్వొకేట్
5వ అంతస్తు, సాయి ప్లాజా, లెన్స్‌కార్ట్ పైన, మెట్రో పిల్లర్ నెం.678 ఎదురుగా, జెఎన్‌టియు-మియాపూర్ మెయిన్ రోడ్, హైదర్‌నగర్, హైదరాబాద్- 72,
ఫోన్: 8555952961.

(c) eenadu

కుత్బుల్లాపూర్

'ప్రాజెక్ట్ ఉద్వాసన'కు అనూహ్య స్పందన : ఆర్.వి.కర్ణన్

సనత్‌నగర్, న్యూస్‌టుడే: నగరంలోని మూడు మున్సిపల్ కార్పొరేషన్ల పరిధిలో వారాంతాల నిర్వహిస్తున్న 'ప్రాజెక్ట్ ఉద్వాసన' కార్యక్రమానికి అనూహ్య స్పందన లభిస్తోందని జీహెచ్ఎంసీ కమిషనర్ ఆర్.వి.కర్ణన్ సంతోషం వ్యక్తం చేశారు. సనత్‌నగర్‌లోని హనుమాన్ దేవాలయంలో డ్రైవ్ వ్యర్థాల సేకరణ (ప్రాజెక్ట్ ఉద్వాసన) కార్యక్రమాన్ని శనివారం ఆయన ప్రారంభించారు. గ్రేటర్ పరిధిలోని 30 సర్కిళ్లలో 29 దేవాలయాల్లో ఈ కార్యక్రమాన్ని నిర్వహించినట్లు చెప్పారు.

కార్యక్రమంలో కమిషనర్ ఆర్.వి.కర్ణన్, అధికారులు

'సమస్యల పరిష్కారంలో ప్రభుత్వం విఫలం'

ఆందోళనలో పాల్గొన్న భాజపా నాయకులు

దుండిగల్, న్యూస్‌టుడే: రాష్ట్ర ప్రభుత్వం భూములను విక్రయించి రూ.వేల కోట్లు సమీకరిస్తున్నా హైదరాబాద్‌లో సమస్యలు అలాగే ఉన్నాయని భాజపా రాష్ట్ర మాజీ ఉపాధ్యక్షుడు ఎస్.మల్లారెడ్డి విమర్శించారు. గండి మైసమ్మ చౌరస్తా నుంచి డి.పోచంపల్లికి వెళ్లే ప్రధాన రహదారికి మరమ్మతులు చేయాలని కోరుతూ భాజపా నాయకులు శనివారం చేపట్టిన ఆందోళనలో ఆయన పాల్గొన్నారు. ఈ సందర్భంగా మాట్లాడుతూ సమస్యలను పరిష్కరించడంలో ప్రభుత్వం విఫలమైందన్నారు. మేడ్చల్ జిల్లా అర్బన్ కిసాన్ మోర్చా అధ్యక్షుడు మల్లేష్‌యాదవ్, నాయకులు మోహన్‌రెడ్డి, మధు, మహిపాల్‌రెడ్డి పాల్గొన్నారు.

విద్యార్థులే లక్ష్యంగా అధిక వడ్డీ దందా

రూ.100కు రూ.30 చొప్పున దండుకుంటున్న వ్యాపారులు

కుత్బుల్లాపూర్, న్యూస్‌టుడే: కుత్బుల్లాపూర్ తహసీల్దార్ కార్యాలయంలో బెట్ సోర్టింగ్ ఉద్యోగులే లక్ష్యంగా రూ.100కు రూ.30 చొప్పున సాగుతున్న అధిక వడ్డీ వ్యాపార ఘటన మరోచోట వెలుగులోకి వచ్చింది. నగర శివారులోని ఓ ఇంజినీరింగ్ కళాశాలలో విద్యార్థులే లక్ష్యంగా ఇది సాగుతోంది. తహసీల్దార్ కార్యాలయంలో వెలుగు చూసిన కేసులో బాధ్యుడైన మాజీ వీఆర్ఏపై కేసు నమోదవగా.. బీటెక్ కళాశాల వడ్డీ వ్యాపారం కేసులో మాత్రం ఇరు పక్షాలు రాజీ పడినట్లు సమాచారం.

ఇలా వెలుగులోకి..

గాజులరామారం డివిజన్‌లోని ఓ కాలనీకి చెందిన విద్యార్థి ఓ ఇంజినీరింగ్ కళాశాలలో బీటెక్ చదువుతున్నాడు. తన మిత్రులతో కలిసి అదే కళాశాలకు చెందిన విద్యార్థులను లక్ష్యంగా చేసుకుని నెలకు రూ.100కు రూ.30 వడ్డీ చొప్పున వ్యాపారం నిర్వహిస్తున్నాడు. ఇందులో భాగంగా అక్కడే బీటెక్ చదువుతున్న చింతల్‌కు చెందిన తన బాల్య స్నేహితురాలి ద్వారా మరికొంత మంది విద్యార్థులకు అధిక వడ్డీకి అప్పులివ్వాలని నిర్ణయించుకున్నాడు. ఈ మేరకు పలు దఫాలుగా ఆమె అకౌంట్‌లో ఫోన్ పే ద్వారా రూ.3 లక్షల వరకు వేశాడు. ఆ యువతి వద్ద అప్పు తీసుకున్న వారు సకాలంలో తిరిగి చెల్లించలేదు. దీంతో ఆయన అసలును చక్రవడ్డీతో కలిపి రూ.10 లక్షలు ఇవ్వాలని ఒత్తిడి తెచ్చాడు. ఆమె ఈ విషయం తల్లిదండ్రులకు చెప్పడంతో స్థానిక పోలీస్‌స్టేషన్‌ను ఆశ్రయించారు. రూ.3 లక్షలు తిరిగి చెల్లించేలా ఇరుపక్షాలు రాజీ కుదుర్చుకోవడంతో కేసు నమోదు చేయలేదని తెలుస్తోంది.

ఏం జరుగుతుందంటే..

శివారులోని కొన్ని ఇంజినీరింగ్ కళాశాలల్లో బీటెక్ విద్యార్థులను లక్ష్యంగా చేసుకుని ఓ పథకం ప్రకారం కొందరు వ్యక్తులు అధిక వడ్డీ వ్యాపారాల దందా సాగిస్తున్నట్లు తెలుస్తోంది. నెలకు రూ.100కు రూ.30 వడ్డీ చొప్పున రూ.10 వేల వరకు అప్పు ఇస్తున్నారు. దీంతో అప్పు తీసుకున్న విద్యార్థులు నెలకు రూ.3 వేలు వడ్డీ చెల్లించాల్సి ఉంటుంది. సాధారణంగా విలాసాలు, ఆన్‌లైన్ గేమింగ్, బెట్టింగ్‌లు, జల్సాలకు అలవాటు పడిన వారు అప్పులు చేస్తుంటారు. తీసుకున్న అప్పులు తిరిగి చెల్లించలేక ఇబ్బంది పడుతున్నారు. ఈ దందా నిర్వహించేవారు అప్పులిచ్చేటప్పుడు వారి తల్లిదండ్రులకు చెప్పడంలేదు. అప్పు తీర్చకపోతే మాత్రం వారికి ఫోన్లు చేసి బెదిరిస్తున్నారు. ఇలాంటి దందాలు దాదాపు అన్ని ఇంజినీరింగ్ కళాశాలల్లో కొనసాగుతున్నప్పటికీ పోలీసులు నియంత్రణ చర్యలు తీసుకోకపోవడం విమర్శలకు తావిస్తోంది.

నోటీసొచ్చిందా.. ఆధారాలు ఉంటే చాలు

అందుబాటులో సర్ విచారణ కేంద్రాలు

కుత్బుల్లాపూర్, న్యూస్‌టుడే: నియోజకవర్గంలో మొత్తం 28 సర్ ప్రత్యేక విచారణ (హియరింగ్) కేంద్రాలు అందుబాటులోకి వచ్చాయి. నోటీసులు అందుకున్న ప్రతి ఓటరు నిర్ణీత సమయంలో ఈ కేంద్రాలకు వచ్చి అవసరమైన ధ్రువపత్రాలు సమర్పించి తమ వివరణ ఇవ్వాలి. సంబంధిత సూపర్‌వైజర్లు ఓటర్లు అందించే ఆధారాలు, పత్రాలను పరిశీలించి అప్‌డేట్ చేస్తారు. ఓటర్ల సమస్యల పరిష్కారానికి చర్యలు తీసుకుంటారని నియోజకవర్గం ఎన్నికల అధికారి, కుత్బుల్లాపూర్ జోనల్ కమిషనర్ పంకజ్‌కుమార్ తెలిపారు. అర్హత గల ప్రతి ఓటరు వివరాలు సక్రమంగా నమోదు చేసేలా చర్యలు తీసుకున్నామని చెప్పారు.

ధ్రువపత్రాలు అందజేస్తున్న ఓటర్లు

● నియోజకవర్గంలో ప్రత్యేక సమగ్ర సవరణ (సర్)కు ముందు 7,47,427 మంది ఓటర్లు ఉన్నారు. ఇటీవల విడుదల చేసిన ముసాయిదా జాబితా ప్రకారం 4,70,503 మంది ఓటర్లు నమోదయ్యారు. ఈ క్రమంలో 2002 ఓటరు జాబితాతో మ్యాపింగ్ కాని ఓటర్లు 3,00,565 మంది ఉన్నట్లు గుర్తించారు. వీరితోపాటు ఎన్యూమరేషన్ పత్రంలో అక్షర దోషాలు ఉన్న 72,950 మంది ఓటర్లకు ఈ నెల 25 నుంచి నోటీసుల జారీకి శ్రీకారం చుట్టారు. బీఎల్‌వోల నుంచి నోటీసులు అందుకున్నవారు (మ్యాపింగ్ కాని, అక్షర దోషాలు ఉన్న ఓటర్లు) తప్పనిసరిగా హియరింగ్ కేంద్రాలకు వెళ్లాల్సి ఉంది. బీఎల్‌వోలు ఇచ్చిన నోటీసు కాపీ, ఆధార్, వయస్సు ధ్రువీకరణ పత్రం, ప్రస్తుత చిరునామా ఆధారాలు (విద్యుత్తు లేదా గ్యాస్ బిల్లు, రేషన్ కార్డు) తీసుకెళ్లాలి. ● హియరింగ్ కేంద్రాలకు వెళ్లలేని వారు కేంద్ర ఎన్నికల సంఘం వెబ్‌సైట్ (ఎన్‌వీఎస్‌పీ) లేదా ఓటరు హెల్ప్‌లైన్ యాప్ ద్వారా పత్రాలు ఆన్‌లైన్‌లో సమర్పించొచ్చు.

కేంద్రాలు ఎక్కడెక్కడ అంటే..

➤ దుండిగల్ మండల తహసీల్దార్ కార్యాలయం దుండిగల్, వార్డు కార్యాలయం డి.పోచంపల్లి, అంబేడ్కర్ భవనం మల్లంపేట, వార్డు కార్యాలయం బౌరంపేట. ➤ కొంపల్లి: వార్డు కార్యాలయం దూలపల్లి, మల్టీపర్పస్ ఫంక్షన్‌హాల్ శివాలయం రోడ్డు కొంపల్లి, బాయ్స్ హైస్కూల్ సామాజిక భవనం సూరారం కాలనీ, వార్డు కార్యాలయం సుభాష్‌నగర్. నిజాంపేట: మండల తహసీల్దార్ కార్యాలయం బాచుపల్లి, సామాజిక భవనం పోలీస్‌స్టేషన్ దగ్గర బాచుపల్లి, సర్కిల్ కార్యాలయం నిజాంపేట, ప్రగతినగర్, గ్రంథాలయం బండారి లేఅవుట్ నిజాంపేట ➤ జీడిమెట్ల: అక్షర ఇంటర్నేషనల్ స్కూల్ చింతల్, వార్డు కార్యాలయం గాయత్రినగర్, మండల తహసీల్దార్ కార్యాలయం దేవేందర్‌నగర్, గంగా ఎన్‌క్లేవ్ హర్ష ఆసుపత్రి దగ్గర పేట్‌బషీరాబాద్, సీనియర్ సిటిజన్ వెల్ఫేర్ కార్యాలయం కుత్బుల్లాపూర్, కుత్బుల్లాపూర్ సామాజిక భవనం ప్రశాంతినగర్ చింతల్ ➤ గాజులరామారం సోషల్ కార్యాలయం గాజులరామారం మహదేవపురం, అంబేడ్కర్ భవనం శివాలయనగర్ సూరారం, వార్డు కార్యాలయం నెహ్రూనగర్ (గాజులరామారం) ➤ చింతల్ సామాజిక భవనం గాంధీనగర్ రంగారెడ్డినగర్ డివిజన్, వార్డు కార్యాలయం జగద్గిరిగుట్ట, సామాజిక భవనం శ్రీరాంనగర్ రోడామిస్త్రీనగర్ డివిజన్, నవయుగ వెల్ఫేర్ అసోసియేషన్ కార్యాలయం సుభాష్‌చంద్రబోస్‌నగర్, సామాజిక భవనం ఆదర్శ్‌నగర్ ఐడీపీఎల్ కాలనీ, సామాజిక భవనం ఎన్ ఎల్బీనగర్ షాపూర్‌నగర్, మల్టీపర్పస్ బిల్డింగ్ భగత్‌సింగ్‌నగర్ చింతల్

చేయూత చేజార్చుకోవద్దు

కుత్బుల్లాపూర్, న్యూస్‌టుడే: రాష్ట్ర ప్రభుత్వం అమలు చేస్తున్న చేయూత పింఛన్ల దరఖాస్తుల స్వీకరణ గడువు ఈ నెల 31తో ముగియనుంది. అర్హులైన ప్రతి ఒక్కరూ ఈ అవకాశాన్ని సద్వినియోగం చేసుకోవాలని అధికారులు సూచిస్తున్నారు.

➤ ఈ పథకం కింద ఇప్పటి వరకు కుత్బుల్లాపూర్ మండలంలో 3,432 దరఖాస్తులు వచ్చినట్లు అధికార వర్గాల సమాచారం. కుత్బుల్లాపూర్ మండల పరిధిలోకి చింతల్, జీడిమెట్ల, గాజులరామారం సర్కిళ్లు వస్తాయి. ఈ పథకం కింద రాష్ట్రవ్యాప్తంగా కొత్తగా 2 లక్షల మంది లబ్ధిదారులకు పింఛన్లు ఇవ్వాలని రాష్ట్ర ప్రభుత్వం నిర్ణయించడంతో గత కొన్నేళ్లుగా ఎదురుచూస్తున్న వారిలో ఆశలు చిగురిస్తున్నాయి. కొత్త పింఛన్ల మంజూరులో వితంతువులు, ఒంటరి మహిళలు, దివ్యాంగులు, తలసీమియా బాధితులు, గీత, నేత కార్మికులకు పింఛన్లు మంజూరు చేయాలని నిర్ణయించారు.

➤ జీడిమెట్ల, చింతల్, గాజులరామారం సర్కిళ్లలో ప్రస్తుతం 22,617 మంది పింఛన్లు పొందుతున్నారు. వీరిలో వృద్ధులు, వితంతువులు, ఒంటరి మహిళలు, గీత, నేత, బీడీ కార్మికులు నెలకు రూ.2016 చొప్పున, దివ్యాంగులకు రూ.4016 చొప్పున ప్రతి నెల వారి బ్యాంకు ఖాతాలోనే పింఛన్లు జమ చేస్తుండటంతో ఆయా వర్గాలకు ఎంతో ఊరటనిస్తోంది.

ఏళ్లుగా ఎదురుచూపులు.. 2018 అసెంబ్లీ ఎన్నికల ముందు వరకు ఆసరా పథకం కింద వచ్చిన అర్జీలను అధికారులు వెంటనే పరిష్కరించి పింఛన్లు మంజూరు చేసేవారు. ఆ తర్వాత వచ్చిన అర్జీలపై ఇప్పటి వరకు ఎటువంటి నిర్ణయం తీసుకోలేదు. దీంతో దరఖాస్తుదారులు నిత్యం సర్కిల్ కార్యాలయాలు చుట్టూ తిరిగేవారు. కొంతకాలంగా వివిధ పింఛన్ల కోసం వచ్చిన అర్జీలపై అధికారులు సమగ్ర విచారణ జరిపించి మండలంలో 2,724 మందిని అర్హులుగా గుర్తించి జాబితాలను జిల్లా కలెక్టర్‌కు నివేదించారు. 2021 జులైలో అప్పటి ముఖ్యమంత్రి కేసీఆర్ 57 ఏళ్లు నిండిన వారికి పింఛన్లు అందజేస్తామని ప్రకటించడంతో వారంతా మీసేవా కేంద్రాల్లో అర్జీలు పెట్టుకున్నారు. వారికి కూడా ఇప్పటి వరకు పింఛన్లు మంజూరు చేయలేదు. ఈ నేపథ్యంలో తాజాగా చేయూత పథకం కింద కొత్త పింఛన్ల కోసం దరఖాస్తు చేసుకోవడానికి రెండు రోజులు మాత్రమే మిగిలి ఉంది. ఈ క్రమంలో దరఖాస్తుల సంఖ్య పెరిగే అవకాశం ఉంది.

కాంగ్రెస్ వైఫల్యాలపై క్షేత్రస్థాయిలో సమరభేరి: భారాస

దుండిగల్, న్యూస్‌టుడే: కాంగ్రెస్ 1000 రోజుల పాలనా వైఫల్యాలపై నిర్వహించనున్న సమరభేరి కార్యక్రమంలో భాగంగా క్షేత్రస్థాయిలో ఉద్యమించాలని భారాస ఎమ్మెల్యేలు నిర్ణయించారు. డి.పోచంపల్లిలోని మేడ్చల్ జిల్లా భారాస కార్యాలయంలో శనివారం ఆ పార్టీ జిల్లా అధ్యక్షుడు, ఎమ్మెల్సీ శంభీపూర్ రాజు.. జిల్లాలోని ఎమ్మెల్యేలు సీహెచ్ మల్లారెడ్డి, కేపీ వివేకానంద్, మాధవరం కృష్ణారావు, మర్రి రాజశేఖర్‌రెడ్డి, బండారి లక్ష్మారెడ్డితో సమావేశం నిర్వహించారు. సంక్షేమ పథకాల అమలులో ఇబ్బందులు, అభివృద్ధి పనుల్లో జాప్యం, అన్ని వర్గాల ప్రజలు ఎదుర్కొంటున్న సమస్యలపై ఉద్యమించాలని సమావేశంలో నిర్ణయించారు. రాజకీయ విమర్శలకే పరిమితం చేయకుండా క్షేత్రస్థాయిలో సమస్యలను గుర్తించి వాటిపై అధికార పార్టీని నిలదీసేలా కార్యక్రమాలను చేపట్టాలని సంకల్పించారు. జిల్లాలో 22ఏ సమస్య, రహదారులు, డ్రైనేజీ, తాగునీరు, చెరువులు, ప్రభుత్వ భూముల పరిరక్షణ, ట్రాఫిక్ సమస్యలు, రెండు పడకగదుల ఇళ్లతో పాటు స్థానిక సమస్యలపై ప్రత్యేకంగా దృష్టి సారించాలని అభిప్రాయపడ్డారు.

సమావేశంలో ఎమ్మెల్సీ శంభీపూర్ రాజు, ఎమ్మెల్యేలు మల్లారెడ్డి, వివేకానంద్, మాధవరం కృష్ణారావు, బండారి లక్ష్మారెడ్డి, మర్రి రాజశేఖర్‌రెడ్డి

రౌడీషీటర్ మదర్‌ఖాన్ అరెస్టు

కుత్బుల్లాపూర్, న్యూస్‌టుడే: ఇంటి స్థలం విక్రయిస్తానని ఓ మహిళను నమ్మించి నగదు తీసుకుని మోసం చేసిన ఓ రౌడీషీటర్‌ను శనివారం సూరారం పోలీసులు రిమాండ్‌కు తరలించారు. సీఐ బాలరాజు తెలిపిన వివరాల ప్రకారం.. బాలానగర్ నివాసి **మదర్‌ఖాన్** (51)పై మియాపూర్, జీడిమెట్ల, సూరారం, దుండిగల్ పోలీస్‌స్టేషన్లలో 9 కేసులు నమోదై ఉన్నాయి. బాలానగర్ ఠాణాలో రౌడీషీట్ కూడా నమోదైంది. కొంత కాలంగా రియల్ ఎస్టేట్ వ్యాపారం చేస్తున్నాడు. కైసర్‌నగర్ చెందిన రామతులసికి 2019లో అదే ప్రాంతంలో 80 చదరపు గజాల స్థలం విక్రయిస్తానని చెప్పి రూ.3 లక్షల నగదు తీసుకున్నాడు. స్థలం రిజిస్ట్రేషన్ చేయకపోగా.. తీసుకున్న డబ్బులు తిరిగి ఇవ్వలేదు. దీంతో బాధితురాలు ఫిర్యాదు చేశారు. నిందితుడు వివిధ ప్రాంతాల్లో భూ వివాదాలు, మోసాలు, అక్రమ లావాదేవీలకు పాల్పడినట్లు తమ దృష్టికి వచ్చిందని సీఐ తెలిపారు.

నకిలీ ట్రేడింగ్ యాప్‌తో టోకరా

దుండిగల్: నకిలీ యాప్‌తో ఓ వ్యక్తి నుంచి రూ.13.12 లక్షలు కాజేశారు. సైబర్ క్రైం పోలీసుల వివరాల ప్రకారం.. కూకట్‌పల్లి అస్‌బెస్టాస్ కాలనీకి చెందిన విక్రమ్ హరిలాల్‌కు జులైలో అనన్య కులకర్ణి అనే మహిళ వాట్సప్ ద్వారా పరిచయమైంది. స్టాక్ మార్కెట్‌లో తక్కువ పెట్టుబడితో అధిక లాభాలు ఆర్జించవచ్చని నమ్మబలికింది. ఆమె సూచన మేరకు ఫిన్సన్ సెక్యూరిటీస్ పేరుతో ఉన్న యాప్‌ను డౌన్‌లోడ్ చేసుకొని అందులో పలు దఫాలుగా రూ.13.12 లక్షలు బదిలీ చేశాడు. అనంతరం రూ.43 లక్షల వరకు లాభం వచ్చినట్లు యాప్‌లో కనిపించేలా చేశారు. ఈ డబ్బును విత్‌డ్రా చేయాలంటే రూ.7 లక్షలు జమ చేయాలని నిందితులు స్పష్టం చేశారు. తాను మోసపోయినట్లు గుర్తించి పోలీసులకు ఫిర్యాదు చేశాడు.

సైబర్ వలలో ఏంసీఏ విద్యార్థిని

జీడిమెట్ల, న్యూస్‌టుడే: ఓ ఏంసీఏ విద్యార్థిని సైబర్ నేరస్థుల చేతిలో మోసపోయి.. ఒక్కరోజులోనే రూ.4 లక్షలు పోగొట్టుకున్నారు. జగద్గిరిగుట్టకు చెందిన యువతి (23) ఎంసీఏ మొదటి సంవత్సరం చదువుతోంది. శుక్రవారం ఆమెకు టెలిగ్రామ్ యాప్‌లో ఓ సందేశం వచ్చింది. మేఘా ఇండియా లిమిటెడ్ పేరుతో ఉన్న గ్రూపులో చేరితే.. పెట్టుబడులపై 80 శాతం లాభాలు గడించొచ్చని ఆశచూపారు. అందులో సుప్రియ అనే మహిళ తనను తాను ట్రైనర్‌గా పరిచయం చేసుకుని.. మేనేజర్ శృతి శెట్టి ద్వారా పెట్టుబడి లింకులను పంపించింది. తొలుత కొంత డబ్బును బాధితురాలి ఖాతాలో జమ చేశారు. సంజీవ్ కుమార్ అనే వ్యక్తి ఫైనాన్స్ మేనేజర్‌గా పరిచయం చేసుకున్నాడు. నమ్మకం కుదిరేలా ముందుగా రూ.1,666 విత్‌డ్రా అయ్యేలా చేశాడు. అనంతరం రూ.2 లక్షలు డ్రా చేసేందుకు యత్నించగా ఖాతా ఫ్రీజ్ అయినట్లు వచ్చింది. ఖాతా అన్ ఫ్రీజ్ కావాలంటే మరో రూ.4 లక్షలు చెల్లించాలని డిమాండ్ చేశారు. అప్పటికే రూ.4 లక్షలు బదిలీ చేసిన ఆ విద్యార్థిని.. మోసపోయానని గ్రహించి పోలీసులకు ఫిర్యాదు చేశారు.

పెన్సిల్ బాక్సులు అమ్ముతామని మోసం

నారాయణగూడ: ఆన్‌లైన్‌లో పెన్సిల్ బాక్సులు అమ్ముతామని నమ్మించి, ఏపీకే ఫైల్ డౌన్‌లోడ్ చేయించి రూ.5.24 లక్షలు మోసం చేశారని ఓ బాధితురాలు ఫిర్యాదు చేశారు. గాజుల రామారం, హసంత్‌కాలనీ నివాసి జొహ్రా జబీన్‌కు ఆన్‌లైన్‌లో పేజీలు తిరగేస్తుండగా ఏవీఐ క్రియేషన్స్ పేరిట ప్రకటన కనిపించింది. అందులో రెండు పెన్సిల్ బాక్సులు ఆర్డర్ చేశారు. డెలివరీ ఆలస్యం కావడంతో ప్రకటనలో ఉన్న కస్టమర్ కేర్‌కు ఫోన్ చేయగా అవతలి వ్యక్తి కస్టమర్ సపోర్ట్ ఏపీకే ఫైల్ పంపించి డౌన్‌లోడ్ చేయించాడు. ఆ తర్వాత బాధితురాలి ఖాతా నుంచి రూ.5.24 లక్షలకుపైగా డెబిట్ అయ్యాయి.

ప్రజల అవసరాలకు అనుగుణంగా అభివృద్ధి

దుండిగల్, జీడిమెట్ల, న్యూస్‌టుడే: ప్రజల అవసరాలకు అనుగుణంగా అభివృద్ధికి కృషి చేస్తున్నామని ఎమ్మెల్యే కేపీ వివేకానంద్ అన్నారు. గాజుల రామారం డివిజన్ పెద్దమ్మనగర్‌లో రూ.1.12 కోట్లతో చేపట్టనున్న సీసీ రోడ్డు పనులకు శంకుస్థాపన చేశారు. ఆయన మాట్లాడుతూ పెద్దమ్మనగర్ బస్తీలో తాగునీటి వసతి, భూగర్భ డ్రైనేజీ సదుపాయంతో పాటు అనేక సమస్యలు పరిష్కరించామన్నారు. బస్తీ వెల్ఫేర్ అసోసియేషన్ అధ్యక్షుడు నవీన్, ఉపాధ్యక్షులు దస్తగిరిఖాన్, మనోహర్, ప్రధాన కార్యదర్శి రమేశ్ పాల్గొన్నారు.

శిలాఫలకాన్ని ఆవిష్కరించిన ఎమ్మెల్యే కేపీ వివేకానంద్

దుర్గామాత ఆలయానికి విరాళం: జీడిమెట్ల వినాయక్ నగర్‌లోని దుర్గామాత ఆలయం అభివృద్ధికి రూ.2.50 లక్షల విరాళాన్ని ఎమ్మెల్యే కేపీ వివేకానంద్ ఇచ్చారని భారాస సీనియర్ నేత నదిమ్ చెప్పారు. తెలిపారు. ఆ మొత్తాన్ని ఆలయ కమిటీ ప్రతినిధులకు శనివారం అందజేశారు.

విద్యా సదస్సు గోడపత్రిక ఆవిష్కరణ

దుండిగల్, న్యూస్‌టుడే: ప్రగతినగర్ వేదికగా ఈనెల 30న జరిగే జిల్లా విద్యా సదస్సును విజయవంతం చేయాలని కోరుతూ షాపూర్‌నగర్‌లోని సీపీఎం కార్యాలయం వద్ద నాయకులు గోడపత్రిక ఆవిష్కరించారు. వారు మాట్లాడుతూ ప్రభుత్వ విద్యను బలోపేతం చేయాలని డిమాండ్ చేశారు. కుత్బుల్లాపూర్ మండల సీపీఎం కార్యదర్శి లక్ష్మణ్, నాయకులు అంజయ్య, కరుణాకర్‌సాయి, రాజు, తదితరులు పాల్గొన్నారు.

జైలును సందర్శించి.. చట్టాలపై అవగాహన పెంచుకుని

జీడిమెట్ల, న్యూస్‌టుడే: క్షణికావేశంలో చేసే చిన్న తప్పు జీవితాన్ని ఎలా ప్రభావితం చేస్తుంది.. చట్టాల పట్ల ఎలాంటి అవగాహన కలిగి ఉండాలో విద్యార్థులకు ప్రత్యక్షంగా తెలుసుకున్నారు. ఇందుకోసం పేట్‌బషీరాబాద్‌లోని సెయింట్ ఆన్స్ ఉన్నత పాఠశాల విద్యార్థులు గురువారం చంచల్‌గూడ జైలు మ్యూజియాన్ని సందర్శించారు. జైలులో ఖైదీల దినచర్య, అక్కడి కఠిన క్రమశిక్షణ, అమలు చేస్తున్న సంస్కరణలను జైలు అధికారులు విద్యార్థులకు వివరించారు. జైలు సూపరింటెండెంట్ నవాబ్ శివకుమార్ గౌడ్, జైలర్ దేవ్‌సింగ్, ప్రిన్సిపల్ డాక్టర్ గాలి ఫెలసిత తదితరులు పాల్గొన్నారు.

పొంచి ఉన్న ప్రమాదం

జీడిమెట్ల సబ్‌స్టేషన్ ఎదురుగా జేఈటీఎల్ కూడలి పక్కన ఉన్న విద్యుత్తు స్తంభం, నియంత్రిక చుట్టు తీగ జాతి మొక్కలు, చెట్ల కొమ్మలు అలుముకున్నాయి. వర్షాకాలంలో కొమ్మలు, తీగల నుంచి విద్యుత్తు ప్రవహిస్తుంది. తడిగా ఉన్నప్పుడు అటు వైపు ఎవరైనా వెళ్తే విద్యుదాఘాతానికి గురయ్యే ప్రమాదం ఉందని స్థానికులు ఆందోళన వ్యక్తం చేస్తున్నారు. –న్యూస్‌టుడే, కుత్బుల్లాపూర్

వారం కిందట అదృశ్యమై.. నిర్జీవంగా కనిపించి

మూసాపేట: ఇంటి నుంచి అదృశ్యమైన ఓ వృద్ధుడు వారం తర్వాత మృతదేహమై కన్పించాడు. కూకట్‌పల్లి పోలీసులు, మృతుడి కుటుంబ సభ్యులు తెలిపిన వివరాల ప్రకారం. బౌరంపేట ఇందిరమ్మకాలనీలో నివాసం ఉండే పొల్లోజు రాములు(68) ఈ నెల 22న బయటకు వెళ్లి అప్పటి నుంచి తిరిగి రాలేదు. నిత్యం మద్యం తాగే అతడి కోసం కుటుంబీకులు అంతటా వెతికారు. కాగా శనివారం మధ్యాహ్నం 2 గంటల సమయంలో కూకట్‌పల్లి వడ్డేపల్లి ఎన్‌క్లేవ్ వద్ద ఓ వ్యక్తి మృతదేహం పడి ఉందని పోలీసులకు సమాచారం అందింది. ఈ మేరకు ఘటనా స్థలానికి చేరుకున్న పోలీసులు విచారిస్తే మృతిచెందిన వ్యక్తి రాములుగా నిర్ధారించారు. అయితే తమ తండ్రి మృతికి ఎటువంటి అనుమానాలు లేవని, తాగిన మైకంలోనే చనిపోయి ఉంటాడని మృతుడి కుమారుడు ఇచ్చిన ఫిర్యాదు మేరకు పోలీసులు కేసును దర్యాప్తు చేస్తున్నారు.

అక్రమ నిర్మాణాల కూల్చివేత

దుండిగల్, న్యూస్‌టుడే: బౌరంపేటలో జేఎన్ఎన్‌యూఆర్ఎం గృహ సముదాయంలోని ఉద్యానం పక్కన ఉన్న ప్రభుత్వ స్థలంలో నిర్మించిన పలు షెడ్లను దుండిగల్ సర్కిల్ పట్టణ ప్రణాళిక విభాగం ఆధ్వర్యంలో అధికారులు శనివారం నేలమట్టం చేశారు. అదే ప్రాంతంలో అనుమతులు లేకుండా నిర్మిస్తున్న ఒక భవనాన్ని పాక్షికంగా కూల్చివేశారు. సర్కిల్ డీసీ డా.ఎస్. వెంకటమణికరన్, పట్టణ ప్రణాళిక విభాగం ఏసీపీ శ్రీనివాస్ పర్యవేక్షించారు.

మేమున్నాం.. మీకు తోడుగా..

ఉ. 10 నుంచి మ. 1 గంట మధ్య

కుత్బుల్లాపూర్: 8008573403, దుండిగల్: 8008573410, షాపూర్‌నగర్: 8008573404, పేట్‌బషీరాబాద్: 8008573405, నిజాంపేట: 8008573423, జీడిమెట్ల: 8008574405

కుత్బుల్లాపూర్, దుండిగల్, న్యూస్‌టుడే:

? శ్రీరాంనగర్ కాలనీ నుంచి వైష్ణవి నగర్‌కు వెళ్లే ప్రధాన రహదారిపై పలు చోట్ల సిమెంటు రోడ్డు పూర్తిగా ధ్వంసమైంది. దీంతో వాహనాల రాకపోకలకు తీవ్ర ఇబ్బందులు ఎదురవుతున్నాయని వాహనదారులు వాపోతున్నారు. – సూర్యనారాయణ, హనుమాన్‌నగర్

✓ క్షేత్రస్థాయి పరిశీలన చేయించి రహదారి మరమ్మతులకు చర్యలు తీసుకుంటాం. – సక్కుబాయి, ఎస్ఈ కుత్బుల్లాపూర్ జోన్

? దుండిగల్‌లోని రెండు పడక గదుల గృహ సముదాయంలో దోమల బెడద అధికంగా ఉంది. – గోపి, స్థానిక నివాసి

✓ గృహ సముదాయంలో ఫాగింగ్ నిర్వహించడంతో పాటు పరిసరాలను శుభ్రం చేయించి సమస్యను పరిష్కరిస్తాం. –శ్రీనివాస్, ఎంటమాలజీ విభాగం ఏఈ, దుండిగల్ సర్కిల్

గణేశ్ నిమజ్జనానికి ముందస్తు ఏర్పాట్లు

జీడిమెట్ల, న్యూస్‌టుడే: గణేశ్ నిమజ్జనానికి ఎలాంటి ఇబ్బందులు తలెత్తకుండా ముందస్తు ఏర్పాట్లు చేయాలని జీడిమెట్ల సర్కిల్ ఉప కమిషనర్ శంకర్ సింగ్ అధికారులను ఆదేశించారు. జోనల్ కార్యాలయం పక్కనున్న హెచ్ఎంటీ ఆవరణలో తాత్కాలిక బేబీ పాండ్, జీడిమెట్ల వెన్నెలగడ్డ చెరువును శనివారం ఉదయం వివిధ శాఖల అధికారులతో కలిసి ఆయన పరిశీలించారు. అనంతరం సాయంత్రం నిమజ్జనం ఏర్పాట్లపై ప్రత్యేక సమీక్ష నిర్వహించారు. చెరువుల వద్ద విద్యుత్తు దీపాలు, బారికేడ్ల ఏర్పాటు, పారిశుద్ధ్యం, ట్రాఫిక్ నియంత్రణ, తాత్కాలిక మరుగుదొడ్ల నిర్వహణ, రహదారుల మరమ్మతులపై అధికారులతో చర్చించారు. నిమజ్జన సమయంలో ఎవరికీ ఇబ్బందులు తలెత్తకుండా చర్యలు తీసుకుంటున్నట్లు చెప్పారు.

చెరువు వద్ద తీసుకోవాల్సిన జాగ్రత్తలను వివరిస్తున్న శంకర్‌సింగ్

దుండిగల్, న్యూస్‌టుడే: దుండిగల్ సర్కిల్ పరిధిలో వినాయక చవితి పండగ, నిమజ్జనం విజయవంతంగా నిర్వహించేందుకు తీసుకోవాల్సిన చర్యలపై శనివారం సర్కిల్ కార్యాలయంలో వివిధ ప్రభుత్వ శాఖల అధికారులతో డీసీ డా.ఎస్.వెంకటమణికరన్ ప్రత్యేక సమావేశం నిర్వహించారు. నిమజ్జనం సమయంలో భక్తులకు ఎలాంటి ఇబ్బందులు లేకుండా చేపట్టాల్సిన ఏర్పాట్లపై చర్చించారు. అన్ని శాఖల అధికారులు సమన్వయంతో పనిచేయాలని తీర్మానించారు. ఏఎంసీ లక్ష్మయ్య, పారిశుద్ధ్య విభాగం ఏఈ అశోక్‌కుమార్, హెచ్ఎండబ్ల్యూఎస్ మేనేజర్ శ్రీనివాస్, నీటి పారుదలశాఖ ఏఈ రవి తదితరులు పాల్గొన్నారు.

బాధితులకు ఇళ్ల కేటాయింపులో జిల్లాకు ప్రత్యేక స్థానం

మేడ్చల్ కలెక్టరేట్, న్యూస్‌టుడే: ఎస్సీ, ఎస్టీ అట్రాసిటీ బాధితులకు టుబీహెచ్‌కే ఇళ్లు కేటాయించడంలో మేడ్చల్-మల్కాజిగిరి జిల్లా రాష్ట్రంలోనే ప్రత్యేక స్థానం దక్కించుకుందని ఎస్సీ, ఎస్టీ కమిషన్ రాష్ట్ర ఛైర్మన్ బక్కి వెంకటయ్య అన్నారు. శనివారం మేడ్చల్ కలెక్టరేట్ సమావేశ మందిరంలో జరిగిన జిల్లా విజిలెన్స్ అండ్ మానిటరింగ్ కమిటీ-మాన్యువల్ స్కావెంజర్స్ కమిటీ సమావేశానికి ఎమ్మెల్యే మర్రి రాజశేఖర్‌రెడ్డి, అదనపు కలెక్టర్లు ఫైజాన్ అహ్మద్, విజయేందర్‌రెడ్డితో కలిసి ఆయన పాల్గొన్నారు. డివిజన్ల వారిగా ఎస్సీ, ఎస్టీ అట్రాసిటీ కేసుల పురోగతిపై పోలీసులు, రెవెన్యూ అధికారులతో సమీక్ష జరిపారు. అనంతరం ఆయన మాట్లాడుతూ.. బాధితులకు సంబంధించిన కుల ధ్రువీకరణ పత్రాలను త్వరితగతిన జారీ చేయాలని రెవెన్యూ అధికారులను ఆదేశించారు. అపరిష్కృతంగా ఉన్న కేసుల పరిష్కారానికి పోలీసు శాఖ ప్రత్యేక దృష్టి సారించాలని కోరారు. ఎఫ్ఐఆర్ నమోదైన వెంటనే నిబంధనల ప్రకారం విచారణ దశలోనే బాధితులకు నష్ట పరిహారం అందేలా చర్యలు చేపట్టాలన్నారు. సమస్య తీవ్రంగా ఉంటే కమిషన్ దృష్టికి తీసుకొస్తే ఉన్నతాధికారులతో చర్చించి పరిష్కారానికి కృషి చేస్తామన్నారు. ఎస్సీ, ఎస్టీ కమిషన్ సభ్యుడు రాంబాబు నాయక్, జిల్లా విజిలెన్స్ అండ్ మానిటరింగ్ కమిటీ ఛైర్మన్ వెంకటేశ్వర్లు, ఆర్డీవోలు వెంకటరెడ్డి, శ్యాంప్రకాశ్, డీవీఎంసీ సభ్యులు, పోలీసులు, రెవెన్యూ అధికారులు పాల్గొన్నారు

మాట్లాడుతున్న బక్కి వెంకటయ్య, పక్కన అదనపు కలెక్టర్లు ఫైజాన్ అహ్మద్, విజయేందర్‌రెడ్డి తదితరులు

సర్కారు బడికి విద్యాసామగ్రి అందజేత

మల్లేశంను సన్మానిస్తున్న జెమిని కుమారి

దుండిగల్, న్యూస్‌టుడే: నెహ్రూ నగర్‌లోని ప్రభుత్వ ఉన్నత పాఠశాలకు సత్ జ్ఞాన్ స్కూల్ కరస్పాండెంట్ చింతల మల్లేశం చేయూతనందించారు. రూ.1.30 లక్షలతో 6 స్లైడింగ్ ఇంటరాక్టివ్ ప్యానెల్స్‌తో కూడిన వైట్ బోర్డులను శనివారం అందజేశారు. ప్రభుత్వ, ప్రైవేటు రంగాలు పరస్పరం కలిసి పనిచేస్తే విద్యార్థులకు నాణ్యమైన విద్యతో పాటు మెరుగైన మౌలిక వసతులు కల్పించవచ్చని కుత్బుల్లాపూర్ మండల విద్యాశాఖ అధికారి, పాఠశాల ప్రధానోపాధ్యాయురాలు జెమినికుమారి అన్నారు. అనంతరం దాతను సన్మానించారు.

PUBLIC NOTICE

The General Public is hereby informed that my client Kurra Sunil Chowdary, S/o Kurra Prabhakara Rao, R/o. Flat No 403, Gayatri Tower, S.V.No. 326, Nizampet Road, APHB Colony, Venkatraya Nagar, Nizampet, Hyderabad-500090, Telangana State, India, lost his passport No. V8205436 on 24.08.2026 at his residence. Even after assiduous efforts, he could not traced it out. In case any person(s) found the same, please handover the same to my address given below within 7 (Seven) days, otherwise, My client will proceed with the concerned authorities to secure his Passport.

Sd/- C. JAYAPAL REDDY,
ADVOCATE
HIG-189, Phase-I & II, Opp: PNB Bank, KPHB Colony, Kukatpally, Hyderabad-500072
Cell No.9848805639

వెలుగులకు వేళాయె..

సాయినగర్ సబ్ స్టేషన్ ప్రారంభానికి సిద్ధం

నిజాంపేట, న్యూస్‌టుడే: బాచుపల్లి పరిధి సాయినగర్‌లో నిర్మించిన విద్యుత్తు ఉపకేంద్రం త్వరలో అందుబాటులోకి రానుంది. వచ్చే నెల మొదటి వారంలో ప్రారంభించడానికి అధికారులు సన్నాహాలు చేస్తున్నారు. దీంతో పరిసర ప్రాంతాల ప్రజలు దీర్ఘకాలంగా ఎదుర్కొంటున్న కరెంట్ కష్టాలకు తెరపడనుంది.

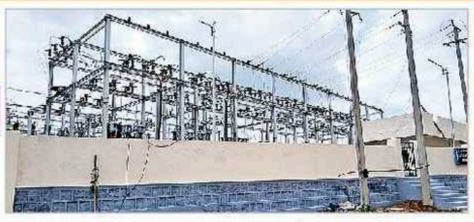

పెరుగుతున్న విద్యుత్తు వినియోగం..

స్థిరాస్తి వ్యాపారం కారణంగా నిజాంపేట సర్కిల్‌లోని పలు ప్రాంతాల్లో కొత్తగా కాలనీలు ఆవిర్భవిస్తున్నాయి. పదేళ్లలోనే ఇక్కడ పది రెట్ల జనాభా పెరిగింది. పంచాయతీల హయాంలో నిర్మించిన విద్యుత్తు ఉప కేంద్రాలు ప్రస్తుత జనాభాకు మెరుగైన సరఫరాను అందించలేకపోతున్నాయి. దీంతో తరచూ సరఫరాలో హెచ్చుతగ్గులు రావడం.. ఇళ్లల్లోని విలువైన గృహోపకరణాలు కాలిపోవడం వంటి ఘటనలు ఇక్కడ సాధారణమయ్యాయి.

రూ.4 కోట్లతో: సాయినగర్‌లో 2,057 చదరపు అడుగుల విస్తీర్ణంలో రూ.4 కోట్లతో 33/11 కేవీ విద్యుత్తు ఉప కేంద్రం నిర్మాణానికి ప్రభుత్వం శ్రీకారం చుట్టింది. ఇప్పటికే కొనసాగుతున్న ఐదు విద్యుత్తు ఉప కేంద్రాలకు ఇది అదనం. అందుబాటులోకి వస్తే సాయినగర్, తెలుగు యూనివర్సిటీ, జీపీఆర్ లేఅవుట్, రెండు పడక గదుల ఇళ్ల సముదాయం, రాజీవ్ గృహకల్ప సముదాయం, ప్రశాంతి హిల్స్, బృందావన్ హిల్స్, భండారీ లేఅవుట్ ప్రాంతాలకు మెరుగైన విద్యుత్తు సరఫరా అందుతుంది. ఉన్నతాధికారుల అనుమతి రాగానే సబ్ స్టేషన్‌ను ప్రారంభిస్తామని సంస్థ వర్గాలు వెల్లడించాయి.

(c) eenadu

సికింద్రాబాద్

• సికింద్రాబాద్ • కంటోన్మెంట్ • సనత్‌నగర్

అక్షయ ఫౌండేషన్‌కు ఎస్‌బీఐ చేయూత

ఫౌండేషన్ ప్రతినిధులకు బస్ తాళాలు అందజేస్తున్న ఎస్‌బీఐ ఛైర్మన్ శ్రీనివాసులు శెట్టి

సుల్తాన్‌బజార్, న్యూస్‌టుడే: పేద, మధ్యతరగతి విద్యార్థులకు నాణ్యమైన విద్య అందించేందుకు కృషి చేస్తున్న సికింద్రాబాద్ తాడబన్‌లోని అక్షయ విద్యా ఫౌండేషన్‌కు భారతీయ స్టేట్ బ్యాంక్ చేయూత అందించింది. శనివారం కోఠి బ్యాంక్‌స్ట్రీట్‌లోని ఎస్బీఐ ప్రాంతీయ ప్రధాన కార్యాలయంలో జరిగిన కార్యక్రమంలో అక్షయ ఫౌండేషన్ విద్యార్థుల రవాణా సౌకర్యం కోసం ఎస్బీఐ ఛైర్మన్ చల్లా శ్రీనివాసులు శెట్టి చేతుల మీదుగా బస్సును విరాళంగా అందజేశారు. కార్పొరేట్ సోషల్ రెస్పాన్స్ (సీఎస్ఆర్) కార్యక్రమంలో భాగంగా చేయూత అందించినందుకు బ్యాంక్ ఛైర్మన్, అధికారులకు ఫౌండేషన్ వైస్ ఛైర్మన్ వై.టి.ప్రసాద్ కృతజ్ఞతలు తెలిపారు.

సంక్షేమ పథకాలు పారదర్శకంగా అందించేందుకే స్మార్ట్ కార్డులు : ఎమ్మెల్యే

లబ్ధిదారుకు స్మార్ట్ కార్డు అందజేస్తున్న శ్రీగణేశ్, ఏఎస్‌వో కృష్ణవేణి

కంటోన్మెంట్, న్యూస్‌టుడే: ప్రజలకు మరింత పారదర్శకంగా, సులభంగా సంక్షేమ పథకాలను అందించేందుకే ప్రభుత్వం స్మార్ట్ కార్డులు అందజేస్తోందని కంటోన్మెంట్ ఎమ్మెల్యే శ్రీగణేశ్ తెలిపారు. న్యూబోయిన్‌పల్లిలోని యాదవ సంక్షేమ సంఘం భవనంలో సీతారాంపురం, చిన్నతోకట్ట, పెద్దతోకట్ట, బాపూజీనగర్, పింఛిన్ లైన్ ప్రాంతాల్లోని రేషన్ కార్డుల లబ్ధిదారులకు శనివారం స్మార్ట్ కార్డులను ఆయన పంపిణీ చేశారు. ఈ కార్యక్రమంలో ఎమ్మెల్యే మాట్లాడుతూ అర్హులైన ప్రతి ఒక్కరికీ సంక్షేమ పథకాలు అందేలా ప్రభుత్వం చర్యలు చేపడుతోందని తెలిపారు. గత ప్రభుత్వ హయాంలో అర్హులకు కొత్త రేషన్ కార్డులు అందజేయలేదని, కనీసం పాత వాటిలో కుటుంబ సభ్యుల పేర్లను సైతం నమోదు చేయలేదని తెలిపారు. తమ ప్రభుత్వం కొత్త రేషన్ కార్డులు పంపిణీ చేయడంతోపాటు పాత వాటిలో కుటుంబ సభ్యులు అందరి పేర్లు నమోదు చేయించిందని తెలియజేశారు. ఈ కార్యక్రమంలో పౌరసరఫరాల శాఖ అధికారులు, డీలర్లు తదితరులు పాల్గొన్నారు.

మేమున్నాం.. మీకు తోడుగా..

ఉ.10 నుంచి మ.ఒంటిగంట మధ్య

సికింద్రాబాద్: **8008573368**, కంటోన్మెంట్: **8008573361**, సనత్‌నగర్: **8008573356**, లాలాపేట, సంజీవరెడ్డినగర్: **8008573358**, అడ్డగుట్ట, మారేడుపల్లి: **8008573365**, కార్ఖానా: **8008902816**, బన్సీలాల్‌పేట: **8008552571**, రెజిమెంటల్‌బజార్: **8008573363**, ఓయూ: **8008902818**

కంటోన్మెంట్ , సంజీవరెడ్డినగర్, కార్ఖానా, న్యూస్‌టుడే: ? న్యూబోయిన్‌పల్లి ఆకాశ్‌నగర్‌లో గత కొంతకాలంగా రాత్రి వేళల్లో వీధి దీపాలు వెలగడం లేదు.
– శర్మ, ఆకాశ్‌నగర్

✓ వీధి దీపాల మరమ్మతులకు చర్యలు చేపడతాం. –సావన్, బోర్డు వీధి దీపాల నిర్వహణ అధికారి

? ఈఎస్‌ఐ బస్టాప్ నుంచి బాపూనగర్ దేవాలయం వైపు వచ్చే రహదారిలో వీధి దీపాలు వెలగడం లేదు. రాత్రిపూట అంధకారం నెలకొంటోంది.
– మంజుల, ఎస్సార్‌నగర్

✓ వీధి దీపాల మరమ్మతులకు చర్యలు చేపడతాం. – మహేష్, వీధి దీపాల నిర్వహణ విభాగం డీఈ

? ఏడో వార్డులోని ఎస్‌బీహెచ్ కాలనీలో డ్రైనేజీల నుంచి మురుగునీరు పొంగిపొర్లు తోంది. దీంతో ఇబ్బందులకు గురవుతున్నాం.
– సత్యనారాయణ, ఎస్‌బీహెచ్ కాలనీ.

✓ డ్రైనేజీల మరమ్మతులు చేపట్టి సమస్యను పరిష్కరిస్తాం. – ఆకుల మహేందర్, శానిటరీ సూపరింటెండెంట్

కలుషిత నీటితో కష్టాలు

సంజీవరెడ్డినగర్, కంటోన్మెంట్, న్యూస్‌టుడే: గత కొన్ని రోజులుగా నల్లాల్లో కలుషిత నీరు సరఫరా అవుతుండడంతో ప్రజలు తీవ్ర ఇబ్బందులకు గురవుతున్నారు. ఈ నీటిని తాగితే వ్యాధుల బారిన పడుతున్నామని పలువురు ఆవేదన వ్యక్తం చేస్తున్నారు. ఈ విషయాన్ని జలమండలి అధికారులకు తెలియజేసినా ఫలితం లేదని వారు వాపోతున్నారు. జలమండలి అమీర్‌పేట సర్కిల్ పరిధిలో పలు కాలనీలు, బస్తీల్లో నల్లాల నుంచి బురద రంగులో నీరు సరఫరా అవుతోంది. ఈ నీటిని తాగాలంటే భయపడుతున్న స్థానికులు మినరల్ వాటర్ కొనుగోలు చేస్తున్నారు. ఈ విషయాన్ని ఖైరతాబాద్ జోన్ జీఎం-2 సతీష్‌కుమార్ దృష్టికి 'న్యూస్‌టుడే' తీసుకెళ్లగా ఇటీవల వర్షాల కారణంగా గోదావరి నుంచి వచ్చే నీరు కొంత రంగుమారి సరఫరా అవుతోందని తెలిపారు. ఈ నీటిని కాచి చల్లార్చిన తరువాత వడబోసి తాగాలని సూచించారు. లింగంపల్లి వద్ద గోదావరి, మంజీరా నదుల నీరు కలుస్తోందని, అన్ని పరీక్షలు చేసిన తరువాతే నల్లాల ద్వారా నీటిని విడుదల చేస్తున్నట్లు చెప్పారు.

రాంగోపాల్ ఎన్‌క్లేవ్‌లో నల్లాల ద్వారా సరఫరా అయిన కలుషిత నీరు

రాంగోపాల్ ఎన్‌క్లేవ్ కాలనీలో..

న్యూబోయిన్‌పల్లిలోని రాంగోపాల్ ఎన్‌క్లేవ్ కాలనీకి గత నెల రోజులుగా నల్లాల ద్వారా కలుషిత నీరు సరఫరా అవుతోంది. దీంతో తాగేందుకు మినరల్ వాటర్ బాటిళ్లను కొనుగోలు చేయాల్సి వస్తోందని కాలనీవాసులు ఆవేదన వ్యక్తం చేస్తున్నారు. ఈ విషయాన్ని అనేకసార్లు కంటోన్మెంట్ బోర్డు అధికారులకు ఫిర్యాదు చేసినా ఫలితం లేదని వారు వాపోతున్నారు. ఇప్పటికైనా అధికారులు స్పందించి కలుషిత నీటి సమస్యను పరిష్కరించాలని విజ్ఞప్తి చేస్తున్నారు.

చెట్ల కొమ్మల తొలగింపునకు చర్యలు

విద్యుత్తు తీగలకు అడ్డుగా ఉన్న చెట్ల కొమ్మలను సామల హేమకు చూపుతున్న స్థానికులు

సికింద్రాబాద్, న్యూస్‌టుడే : చిలకలగూడ డివిజన్‌లోని బ్రాహ్మణబస్తీలో మాజీ కార్పొరేటర్ సామల హేమ శనివారం పర్యటించారు. ఈ సందర్భంగా బస్తీలోని పలు ప్రాంతాల్లో చెట్ల కొమ్మలు బాగా పెరిగాయని, వాటిని వెంటనే తొలగించేలా చర్యలు చేపట్టాలని స్థానికులు ఆమెకు విజ్ఞప్తి చేశారు. ఈ విషయంపై హేమ సంబంధిత అధికారులతో మాట్లాడారు. గణేశ్ ఉత్సవాల సందర్భంగా ఊరేగింపులకు ఇబ్బందులు కలగకుండా చెట్ల కొమ్మలు తొలగించాలని సూచించారు.

'ప్రాజెక్ట్ ఉద్వాసన'కు అనూహ్య స్పందన: ఆర్.వి.కర్ణన్

సనత్‌నగర్ హనుమాన్ దేవస్థానం ఆవరణలో నిర్వహించిన కార్యక్రమంలో కమిషనర్ ఆర్.వి.కర్ణన్, అధికారులు, సిబ్బంది

సనత్‌నగర్, న్యూస్‌టుడే: నగరంలోని మూడు మున్సిపల్ కార్పొరేషన్ల పరిధిలో వారాంతాలు నిర్వహిస్తున్న 'ప్రాజెక్ట్ ఉద్వాసన' కార్యక్రమానికి అనూహ్య స్పందన లభిస్తోందని జీహెచ్‌ఎంసీ కమిషనర్ ఆర్.వి.కర్ణన్ సంతోషం వ్యక్తం చేశారు. సనత్‌నగర్‌లోని హనుమాన్ దేవస్థానంలో దైవిక వ్యర్థాల సేకరణ (ప్రాజెక్ట్ ఉద్వాసన) కార్యక్రమాన్ని శనివారం ఆయన ప్రారంభించారు. ఈ సందర్భంగా మాట్లాడుతూ ఏళ్ల పాటు పూజలు చేసిన దేవుళ్ల పటాలు, విగ్రహాలు, ఇతర గుర్తులు తుప్పుపట్టాయని, కొత్త పటాలు కొనాలన్న కారణంతో పాతవి చెత్తకుప్పల వద్ద వదిలేస్తున్నారని ఆవేదన వ్యక్తం చేశారు. దేవుళ్ల పటాలకు కలుగుతున్న అగౌరవాన్ని తప్పించేందుకే ప్రతి శనివారం ప్రాజెక్ట్ ఉద్వాసన కార్యక్రమాన్ని చేపట్టామని తెలిపారు. గ్రేటర్ పరిధిలోని 30 సర్కిళ్లలో 29 దేవాలయాల్లో ఈ కార్యక్రమాన్ని నిర్వహించినట్లు చెప్పారు. ఈ కార్యక్రమానికి ప్రజలు, భక్తుల నుంచి మంచి ఆదరణ లభిస్తోందన్నారు. దేవుళ్ల పాత పటాలు, క్యాలెండర్లు, విగ్రహాలు, ఇతర వస్తువులను స్వచ్ఛందంగా అందజేస్తున్నారని చెప్పారు. ఈ సందర్భంగా భక్తులు అందజేసిన పాత పటాలు, విగ్రహాలకు నిర్వహించిన ఉద్వాసన పూజలో కమిషనర్ పాల్గొన్నారు. దేవస్థానం ముఖ్య అర్చకుడు పరాశరం రవీంద్రాచార్యులు, ఇతర ఆలయాల అర్చకులు రిపుంజయ్‌శర్మ, గోపాల్‌జోషి తదితరులు కమిషనర్‌ను సన్మానించారు. దేవస్థానం ఈఓ సత్యనారాయణ నాయుడు, ఆలయ అధికారి శ్రీనివాస్‌గౌడ్, జీహెచ్‌ఎంసీ డీఈ వెంకటేష్ తదితరులు పాల్గొన్నారు.

విద్యార్థులు ఇతర రంగాల్లోనూ నైపుణ్యం సాధించాలి

కార్యక్రమంలో ఎమ్మెల్సీ మల్కా కొమరయ్య తదితరులు

మారేడుపల్లి, న్యూస్‌టుడే: విద్యార్థులు చదువుతో పాటు ఇతర రంగాల్లోనూ నైపుణ్యం సాధించాలని ఎమ్మెల్సీ మల్కా కొమరయ్య సూచించారు. మహేంద్రహిల్స్‌లోని దిల్లీ పబ్లిక్ ఉన్నత పాఠశాలలో శనివారం నిర్వహించిన నైపుణ్య పోటీల్లో ఆయన మాట్లాడారు. విద్యార్థులు సాంకేతికతపై పట్టు సాధించడంతో పాటు నైతిక విలువలను అందిపుచ్చుకోవాలని సూచించారు. పోటీల్లో ప్రతిభ కనబరచిన విద్యార్థులకు బహుమతులు అందజేశారు. ఈ కార్యక్రమంలో సాహిత్య అకాడమీ పురస్కార గ్రహీత సి.వీరభద్రుడు, రచయిత్రి పుజా దివాన్‌శర్మ, ప్రిన్సిపల్ నందిత శంకర్ తదితరులు పాల్గొన్నారు. ఈ సందర్భంగా విద్యార్థులు నిర్వహించిన సాంస్కృతిక కార్యక్రమాలు అలరించాయి.

జెక్‌కాలనీలో క్యాన్సర్ నిర్ధారణ శిబిరం

వైద్య పరీక్షలు చేయించుకునేందుకు పేర్లు నమోదు చేసుకుంటున్న కాలనీవాసులు

సనత్‌నగర్, న్యూస్‌టుడే: బసవ తారకం ఇండో అమెరికన్ క్యాన్సర్ రీసెర్చ్ సెంటర్, జెక్‌కాలనీ డెవలప్‌మెంట్ ఫోరం సంయుక్త ఆధ్వర్యంలో సనత్‌నగర్‌లోని జెక్ కాలనీలో శనివారం క్యాన్సర్ ఉచిత నిర్ధారణ శిబిరాన్ని నిర్వహించారు. ఈ శిబిరంలో 250 మందికి క్యాన్సర్ నిర్ధారణ పరీక్షలు చేశారు. బసవ తారకం ఇండో అమెరికన్ క్యాన్సర్ రీసెర్చ్ సెంటర్ పబ్లిక్ హెల్త్ మేనేజర్ సాయిబిందు పర్యవేక్షణలో వైద్యులు, సిబ్బంది మహిళలు, పురుషులకు వేర్వేరుగా పరీక్షలు నిర్వహించారు. శిబిరంలో ఫోరం ప్రతినిధులు డా.రాఘవయ్య, వి.శ్రీహరి, పూర్మాని మల్లారెడ్డి, అమర్ కంజర్ల, డి.బుచ్చిబాబు తదితరులు పాల్గొన్నారు. ఆదివారం కూడా శిబిరం కొనసాగుతుందని వారు తెలిపారు.

అకౌంటింగ్ విద్యలో కృత్రిమ మేధ ప్రభావంపై సదస్సు

సికింద్రాబాద్, న్యూస్‌టుడే : అకౌంటింగ్ విద్యలో కృత్రిమ మేధ ప్రభావం, పాఠ్యాంశాల రూపకల్పన, అమలు, మూల్యాంకన విధానాలపై శనివారం ఓయూలో సదస్సు నిర్వహించారు. ఓయూ యూసీసీ అండ్ బీఎం, ఇండియన్ అకౌంటింగ్ అసోసియేషన్ హైదరాబాద్ శాఖల సంయుక్త ఆధ్వర్యంలో నిర్వహించిన సదస్సులో వీసీ ఆచార్య కుమార్, రిజిస్ట్రార్ ఆచార్య నరేష్ రెడ్డి, ఆచార్యులు ఇంద్రకంటి శేఖర్, ఓబుల్‌రెడ్డి, విద్యార్థులు తదితరులు పాల్గొన్నారు.

ఉద్యోగుల దీర్ఘకాలిక సమస్యలు పరిష్కరించండి

జిల్లా కలెక్టర్ డా.ప్రియాంక అలకు వినతిపత్రం సమర్పిస్తున్న విక్రమ్‌కుమార్, ఎంబీ కృష్ణాయాదవ్ తదితరులు

గన్‌ఫౌండ్రి, న్యూస్‌టుడే: ఉద్యోగుల దీర్ఘకాలిక సమస్యలను పరిష్కరించాలని, కాంట్రిబ్యూటరీ పెన్షన్ స్కీమ్ (సీపీఎస్)ను తక్షణమే రద్దు చేయాలని తెలంగాణ ఉద్యోగుల జాయింట్ యాక్షన్ కమిటీ రాష్ట్ర ప్రభుత్వానికి విజ్ఞప్తి చేసింది. ఈ విషయమై సెప్టెంబరు 1న జిల్లా కలెక్టరేట్ ప్రాంగణంలో మధ్యాహ్న భోజన సమయంలో నిరసన ప్రదర్శన నిర్వహించనున్నట్లు వెల్లడించింది. ఈ నిరసనకు సంబంధించిన సమాచారం అందించేందుకు జేఏసీ జిల్లా ఛైర్మన్ ఎస్.విక్రమ్‌కుమార్, కన్వీనర్ ఎంబీ కృష్ణాయాదవ్ తదితరుల బృందం శనివారం హైదరాబాద్ జిల్లా కలెక్టర్ డా.ప్రియాంక అలకు వినతిపత్రం సమర్పించింది. సెప్టెంబరు 1న నిర్వహించనున్న నిరసనలో పెద్ద సంఖ్యలో పాల్గొని విజయవంతం చేయాలని ఉద్యోగులు, ఉపాధ్యాయులకు నేతలు విజ్ఞప్తి చేశారు. కార్యక్రమంలో టీఎన్జీవోల సంఘం జిల్లా కార్యదర్శి కె.శ్రీనివాస్, ఆశన్న, డా.సురేందర్, భరత్‌కుమార్, కృష్ణమాచారి, వెంకటరమణారెడ్డి, రమేశ్, శ్రీనివాస్ తదితరులు పాల్గొన్నారు.

MANPOWER DEVELOPMENT COLLEGE
Opp: Kushaiguda Bus Depot, S.P Nagar, Moula-Ali, Sec- bad: 500040
(Approved by AICTE & Affiliated to Osmania University)
Ph: 7207052785/ 8978934389/ 7981636333 email Id: manpower1509@gmail.com

ADMISSION NOTIFICATION FOR MBA & MCA MANAGEMENT & SPOT ADMISSION FOR THE ACADEMIC YEAR 2026 -27

A few seats are available for MBA & MCA First Year. Interested and eligible candidates may attend Spot Admissions on **03-09-2026** along with their Original Certificates. The Spot admissions will be made as per the guidelines of the Convenor, **TGICET-2026**. Admissions and subject to the vacancy position displayed on the college website and notice board.

Course/Code	Intake	Management Seats 30%
MBA-MANP	240	72
MCA-MANP	180	54

Applications are invited for eligibility candidates for admission under the **TGCHE Management / B- Category** for the Academic Year **2026-27.** Interested and eligible candidates are requested to submit their application on or before **07-09-2026.**

Principal

జీహెచ్‌ఎంసీ కార్యాలయాల తరలింపునకు ఏర్పాట్లు

నామాలగుండులో కొత్తగా నిర్మించిన భవనం

సికింద్రాబాద్, న్యూస్‌టుడే : సికింద్రాబాద్ జోనల్ కార్యాలయంతో పాటు తార్నాక సర్కిల్ కార్యాలయాన్ని నామాలగుండులో నూతనంగా నిర్మించిన భవనంలోకి తరలించేందుకు అధికారులు ఏర్పాట్లు చేస్తున్నారు. ప్రస్తుతం ఈ కార్యాలయాలు మారేడుపల్లిలో కొనసాగుతున్నాయి. దీంతో సికింద్రాబాద్ నియోజకవర్గ ప్రజలకు ఈ కార్యాలయాలు దూరంగా ఉండడంతో వారు ఇబ్బందులకు గురవుతున్నారు. మూడు అంతస్తుల్లో నిర్మించిన కొత్త భవనంలో ఈ కార్యాలయాలను ఏర్పాటు చేయనున్నారు. పునర్విభజన సందర్భంగా ప్రస్తుతం కొనసాగుతున్న జోనల్, సర్కిల్ కార్యాలయాల భవనం మల్కాజిగిరి కార్పొరేషన్ పరిధిలోకి వెళ్లింది. పరిపాలనా సౌలభ్యం కోసం తమకే ఈ భవనాన్ని కేటాయించాలని సంబంధిత అధికారులు ఒత్తిడి తెస్తుండడంతో ఈ కార్యాలయాలను తరలించాలని నిర్ణయించారు. ఈ భవనంలోకి తార్నాక సర్కిల్ కార్యాలయాన్ని తరలిస్తే సీతాఫల్‌మండి, చిలకలగూడ, బౌద్ధనగర్, తార్నాక డివిజన్ల ప్రజలకు ఎంతో సౌలభ్యంగా ఉంటుంది. కొత్తగా నిర్మించిన ఈ భవనం స్థలంలో గతంలో జీహెచ్‌ఎంసీకి చెందిన సామాజిక భవనం కొనసాగేది. రెండు అంతస్తుల్లో ఉన్న ఈ భవనాన్ని స్థానికులు శుభకార్యాలకు ఉపయోగించుకునేవారు. 2002లో జరిగిన జీహెచ్‌ఎంసీ ఎన్నికల అనంతరం నియోజకవర్గానికి చెందిన కార్పొరేటర్లు అధికారులతో నిర్వహించే సమావేశాలు, ఇతర కార్యకలాపాల కోసం దీనిని వార్డు కార్యాలయంగా మార్చారు. ఈ భవనాన్ని నిర్మించి 40 ఏళ్లు పూర్తవడంతో స్థానిక ఎమ్మెల్యే పద్మారావుగౌడ్ సూచనల మేరకు దాని స్థానంలో కొత్తగా భవనాన్ని నిర్మించేందుకు రూ.రెండు కోట్లు మంజూరు చేశారు.

మెట్టుగూడ సర్కిల్ సైతం

జీహెచ్‌ఎంసీ సర్కిల్ కార్యాలయం సికింద్రాబాద్‌లోని వైఎంసీఏ ప్రాంతంలో చాలా కాలంగా ఉంటోంది. ఒకప్పుడు హరిహరకళాభవన్ పక్కన ఈ కార్యాలయం ఉండగా, అనంతరం సికింద్రాబాద్ కోర్టు సమీపంలోకి మార్చారు. అక్కడే సికింద్రాబాద్ జోనల్ కార్యాలయంతో పాటు పాత సికింద్రాబాద్, బేగంపేట సర్కిల్ కార్యాలయాలు కూడా కొనసాగేవి. ఇటీవల జీహెచ్‌ఎంసీలో డివిజన్లు, సర్కిళ్ల పునర్విభజన అనంతరం నియోజకవర్గంలో అదనంగా మూడు డివిజన్లు పెరగడంతో పాటు అంతకుముందు ఒక్కటే ఉన్న సికింద్రాబాద్ సర్కిల్ రెండుగా మారి మెట్టుగూడ, తార్నాక సర్కిళ్లుగా ఏర్పడ్డాయి. తాజాగా జోనల్, సర్కిల్ కార్యాలయాలను ఈ భవనంలో ఏర్పాటు చేయనున్న నేపథ్యంలో అదనంగా నిధులు మంజూరుచేసి అవసరం మేరకు గదుల కేటాయింపు, సదుపాయాలు కల్పించేందుకు అధికారులు చర్యలు చేపడుతున్నారు.

ఉమ్రా యాత్ర ప్యాకేజీ పేరుతో మోసం

• నిందితుల్లో ఒకరికి రిమాండ్

కాటేదాన్, న్యూస్‌టుడే: సౌదీ అరేబియా దేశంలోని మక్కా, మదీనాకు వెళ్లే ముస్లింల పవిత్ర ఉమ్రా యాత్ర ప్యాకేజీల పేరుతో మోసం చేస్తున్న నిందితులను మైలార్‌దేవుపల్లి పోలీసులు గుర్తించారు. ఇద్దరు నిందితుల్లో ఒకరిని శనివారం రిమాండ్‌కు తరలించారు. ఇన్‌స్పెక్టర్ శ్రీనివాస్ కథనం ప్రకారం.. రాజేంద్రనగర్ శివరాంపల్లి రాఘవేంద్రకాలనీలో ఉండే జవాద్ షరీఫ్ కుమారుడు ఇంజినీరు అయిన జీషాన్ సాద్ తన కుటుంబ సభ్యులతో వచ్చే రంజాన్ మాసంలో ఉమ్రా యాత్రకు వెళ్లాలని నిర్ణయించుకున్నారు. ఈ ఏడాది ఏప్రిల్ 4న మాదాపూర్‌లో 'టూర్స్-2- ఉమ్రా' పేరుతో ఉన్న ప్రకటనను సామాజిక మాధ్యమాల్లో గుర్తించి అక్కడి వెళ్లి సంప్రదించాడు. కార్యాలయంలో ఉన్న సయ్యద్ అఫ్సరుద్దీన్, మొహ్మద్ ఇమ్రాన్‌లను జీషాన్ కలిసి ఉమ్రా యాత్రకు వెళ్లాలని సంప్రదింపులు జరిపాడు. ముగ్గురు వ్యక్తులకు రూ.4 లక్షలు ఖర్చవుతుందని చెప్పగా.. రూ.3.5 లక్షలు అందజేశాడు. ఇదేవిధంగా మరికొందరి నుంచి రూ.లక్షలు వసూలుచేశారు. యాత్రకు వెళ్లే సమయం సమీపిస్తున్నా వీసాలు, ఇతర ప్రయాణ పత్రాలు ఇవ్వలేదు. ప్రధాన నిందితుడు అఫ్సరుద్దీన్ చరవాణి సిచ్ఛాఫ్ చేసి కనిపించకుండా పోయాడు. చేసేదిలేక జీషాన్ మైలార్‌దేవుపల్లి పోలీసులకు ఫిర్యాదు చేశాడు. నిందితుల్లో ఒకడైన మొహ్మద్ ఇమ్రాన్‌ను శనివారం అరెస్టుచేసి రిమాండ్‌కు తరలించారు. వీరు బహదూర్‌పుర వాసులుగా పోలీసులు గుర్తించారు.

హుసేన్‌సాగర్‌లో దూకి టీ దుకాణాల నిర్వాహకుడి ఆత్మహత్య

రెజిమెంటల్‌బజార్, న్యూస్‌టుడే: తన కుటుంబసభ్యులతో సన్నిహితంగా ఉండే మహిళతో కలిసి ద్విచక్ర వాహనంపై ట్యాంక్‌బండ్‌కు వచ్చిన టీ దుకాణాల నిర్వాహకుడు హుస్సేన్‌సాగర్‌లో దూకి ఆత్మహత్యకు పాల్పడ్డారు. ఈనెల 27వ తేదీ సాయంత్రం ఈ ఘటన చోటుచేసుకోగా శుక్రవారం రాత్రి మృతదేహాన్ని గుర్తించి బయటకు తీసిన పోలీసులు శనివారం పోస్టుమార్టం అనంతరం కుటుంబ సభ్యులకు అప్పగించారు. పోలీసుల వివరాల ప్రకారం.. శ్రీపొట్టి శ్రీరాములు నెల్లూరు జిల్లా కోవూరుకు చెందిన కేశవయ్యకు మేకల హరికృష్ణ(40), మేకల గిరి అనే కుమారులు ఉన్నారు. ఎంబీఏ పూర్తి చేసిన మేకల హరికృష్ణ పదేళ్ల కిందట హైదరాబాద్‌కు వచ్చి ఐటీ కంపెనీలో పనిచేశారు. అమీర్‌పేట్‌లో నివాసముంటూ వ్యాపార రంగంలోకి ప్రవేశించి 2018 వెంకట్ అనే వ్యక్తితో వ్యాపార భాగస్వామ్యం కుదుర్చుకుని 'తేనీటి విందు' పేరుతో మూడు టీ షాపులు ప్రారంభించారు. 2020లో వెంకట్‌తో విభేదాల కారణంగా ఆ భాగస్వామ్యం రద్దయింది. ఆ తర్వాత ఆయన నెల్లూరు జిల్లాకు చెందిన బద్రీనాథ్ అనే వ్యక్తితో వ్యాపార భాగస్వామ్యం కుదుర్చుకుని అమీర్‌పేట పరిసరాల్లో అయిదు టీ దుకాణాలను నడుపుతున్నారు. ఎల్లారెడ్డిగూడలోని టీ దుకాణంలోని ఒక షట్టర్‌లో టిఫిన్ సెంటర్‌ను నడపడం కోసం వారికి పరిచయం ఉన్న మహిళ తన స్నేహితురాలిని తీసుకొచ్చి హరికృష్ణకు పరిచయం చేసింది. 2024 నుంచి వారు ఆ టిఫిన్ సెంటర్‌ను నడుపుతూ అదే ప్రాంతంలో అద్దె ఇంట్లో నివాసిస్తున్నారు. ఈనెల 27వ తేదీన టిఫిన్ సెంటర్ నడుపుతున్న మహిళ కుటుంబ సభ్యులతో కలిసి బల్కంపేట్‌లోని ఎల్లమ్మ ఆలయానికి హరికృష్ణ వెళ్లి పూజలు చేశారు. కుటుంబ సభ్యులు టిఫిన్ తినేందుకు టీస్టాల్ వైపు వెళ్లారు. ఆ సమయంలో హరికృష్ణ టిఫిన్ సెంటర్ నడుపుతున్న మహిళతో కలిసి తన ద్విచక్ర వాహనంపై ట్యాంక్‌బండ్‌కు వచ్చారు. వాహనాన్ని ట్యాంక్‌బండపై పార్కింగ్ చేసిన అతను పరిగెత్తి వెళ్లి హుస్సేన్‌సాగర్‌లో దూకారు. వెంటనే అతనితో కూడా వచ్చిన మహిళ తన కుటుంబసభ్యులకు ఇచ్చిన సమాచారం మేరకు పోలీసులు విషయం తెలుసుకున్నారు. హుస్సేన్‌సాగర్ నుంచి మృతదేహాన్ని శుక్రవారం రాత్రి పోలీసులు వెలికితీశారు. తన అన్న మృతిపై అనుమానాలు ఉన్నాయని హరికృష్ణ సోదరుడు ఇచ్చిన ఫిర్యాదు మేరకు కేసు నమోదు చేశారు.

కాంగ్రెస్‌లో పలువురి చేరిక

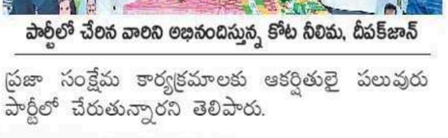
పార్టీలో చేరిన వారిని అభినందిస్తున్న కోట నీలిమ, దీపక్‌జాన్

పద్మారావునగర్, న్యూస్‌టుడే : బన్సీలాల్‌పేటకు చెందిన పలువురు స్థానికులు శనివారం కాంగ్రెస్ పార్టీలో చేరారు. జబ్బార్ కాంప్లెక్స్ వద్ద నిర్వహించిన కార్యక్రమంలో పీసీసీ ఉపాధ్యక్షురాలు కోట నీలిమ, పార్టీ సికింద్రాబాద్ జిల్లా అధ్యక్షుడు దీపక్‌జాన్ తదతరులు పాల్గొన్నారు. ఈ సందర్భంగా వారు మాట్లాడుతూ కాంగ్రెస్ పార్టీ విధానాలు, రాహుల్‌గాంధీ నాయకత్వం, ముఖ్యమంత్రి రేవంత్‌రెడ్డి చేపడుతున్న ప్రజా సంక్షేమ కార్యక్రమాలకు ఆకర్షితులై పలువురు పార్టీలో చేరుతున్నారని తెలిపారు.

(c) eenadu

మల్కాజిగిరి

కారిడార్ బాధిత రైతులకు పరిహారం చెక్కుల అందజేత

మేడ్చల్ కలెక్టరేట్, న్యూస్‌టుడే: సికింద్రాబాద్ నుంచి శామీర్‌పేట ఔటర్ రింగ్‌రోడ్డు వరకు రాజీవ్ రహదారిపై ఎలివేటెడ్ కారిడార్ నిర్మాణానికి భూములిచ్చిన అల్వాల్ బాధిత భూయజమానులకు రెండో విడతగా రూ.96.5 కోట్ల చెక్కులను జిల్లా కలెక్టర్ మను చౌదరి అందించారు. శనివారం జిల్లా కలెక్టరేట్‌లోని తన ఛాంబర్‌లో ఆ ప్రాంతానికి చెందిన 7,222 చదరపు గజాల స్థలాన్ని ఇచ్చిన 63 మంది భూయజమానులకు పరిహారం చెక్కులను ఆయన పంపిణీ చేశారు. డీఆర్వో మాలతి తదితరులు పాల్గొన్నారు.

చెక్కు అందిస్తున్న కలెక్టర్ మను చౌదరి, పక్కన డీఆర్వో మాలతి

రెండు రోజుల్లో యజమానుల గుర్తింపు

కలెక్టర్‌తో మాట్లాడుతున్న ఎమ్మెల్యే, భూ యజమానులు

మౌలాలి, న్యూస్‌టుడే: 22-ఏ జాబితాలో ఉన్న నిజమైన ఆస్తుల యజమానులను రెండు రోజుల్లో గుర్తిస్తామని కలెక్టర్ మిక్కిలినేని మను చౌదరి చెప్పినట్లు ఎమ్మెల్యే మర్రి రాజశేఖర్‌రెడ్డి పేర్కొన్నారు. యునైటెడ్ ఫెడరేషన్ ఆఫ్ రెసిడెంట్స్ వెల్ఫేర్ అసోసియేషన్ కార్యవర్గ సభ్యులు, ఆర్‌డబ్ల్యూఏ ప్రతినిధులతో కలిసి ఎమ్మెల్యే కలెక్టర్‌ను శనివారం కలిశారు. సీతారాం నగర్, బలరాం నగర్, ఆదర్శ నగర్, మల్లికార్జున నగర్, కాకతీయ నగర్, డిఫెన్స్ కాలనీ తదితర ప్రాంతాలకు చెందిన ప్రతినిధులు తమ ఆస్తులకు చెందిన టైటిల్, లింక్ డాక్యుమెంట్లతో పాటు వినతిపత్రాలను కలెక్టర్‌కి అందజేశారు. నిజమైన యజమానుల ఆస్తులను 22-ఏ నిషేధిత జాబితా నుంచి తొలగించాలని కోరారు. రెండు రోజుల్లో తగిన చర్యలు తీసుకుంటామని కలెక్టర్ హామీ ఇచ్చినట్లు వారు తెలిపారు. ఎమ్మెల్యే రాజశేఖర్‌రెడ్డి మాట్లాడుతూ.. ఈ సమస్యను పరిష్కరించడానికి పూర్తి సహకారం అందిస్తానన్నారు. నిజమైన యజమానులకు ఎలాంటి ఇబ్బంది కలగకుండా చూస్తానని హామీ ఇచ్చారు. కార్యక్రమంలో బీటీ శ్రీనివాస్, రాఘవేంద్రరావు, అచ్యుతరావు తదితరులు పాల్గొన్నారు.

మేమున్నాం.. మీకు తోడుగా..

ఉ. 10 నుంచి మ. 1 గంట మధ్య

మల్కాజిగిరి	93475 56399
అల్వాల్	93911 06395
నేరేడ్‌మెట్	84990 06641
మౌలాలి	8333852200

మౌలాలి, న్యూస్‌టుడే:

? తిరుమల నగర్‌లో వీధిదీపాలు సరిగ్గా వెలగడం లేదు. దీంతో రాత్రి వేళల్లో ఇబ్బంది పడుతున్నాం. – రమాదేవి, స్థానికురాలు

? సుభాష్‌నగర్‌లో మురుగు సమస్య వేధిస్తోంది. – వెంకటనారాయణ, స్థానికుడు

?షఫీనగర్‌లో దోమల బెడద అధికంగా ఉంది. సాయంత్రం అయితే చాలు కిటికీలు, తలుపులు మూయాల్సిన పరిస్థితి.
–షేక్ ఫాతిమ, స్థానికురాలు

✓ వెంటనే సిబ్బందిని పంపించి ఆయా సమస్యలను పరిష్కరిస్తాం.
– బాలకృష్ణ ప్రసాద్, డీసీ, మౌలాలి

? సుభాష్‌నగర్‌లో వీధికుక్కలు అధికంగా ఉన్నాయి. రాకపోకలు సాగించేవారిపై దాడులు చేస్తున్నాయి.– బీ.రంగయ్య, స్థానికుడు

✓ వీధికుక్కలను పట్టుకుని శస్త్ర చికిత్స నిమిత్తం తరలిస్తాం.
– డా.సంజయ్, వెటర్నరీ వైద్యులు

ఇష్టారీతిన పడేసి... సమస్యలు పెంచేసి!

చెత్త నిల్వ కేంద్రానికి చేరుతున్న పాత దుస్తులు

మచ్చబొల్లారం డంపింగ్ కేంద్రంలో..

అల్వాల్, న్యూస్‌టుడే: వ్యర్థాల్లో చేరుతున్న చాలా వస్తువులను రిసైక్లింగ్ చేసి పునర్వినియోగించొచ్చు. తద్వారా ఎంతో కొంత పర్యావరణానికి మేలు చేయొచ్చు. కానీ పునర్వినియోగానికి అధిక అవకాశాలు ఉన్న పాత వస్త్రాలు టన్నుల కొద్దీ వ్యర్థాలుగా మచ్చబొల్లారంలోని డంపింగ్ కేంద్రంలోకి చేరుతున్నాయి. వీటిని కాల్చేడం, నేలలో పాతి పెట్టడం ద్వారా సమస్యలు వస్తున్నాయి. పాత వాటిని ఒక చోటుకు చేర్చి అక్కడి నుంచి అవసరమైన వారికి చేర్చే స్వచ్ఛ కార్యక్రమాలను నిలిపివేయడంతో వ్యర్థాలన్నీ నిల్వ కేంద్రంలో పేరుకుపోతున్నాయి. వీటిలో 40 శాతం వరకు తిరిగి ఉపయోగించుకొనే అవకాశం ఉంది.

గతంలో అల్వాల్ సర్కిల్‌లో.. గతంలో అల్వాల్ సర్కిల్ మొత్తంలో పాత సామగ్రి, దుస్తుల సేకరణకు వాల్ ఆఫ్ కైండ్‌నెస్ (మానవత్వపు గోడ) కార్యక్రమాన్ని నిర్వహించారు. సేకరణ కేంద్రాలను ఓల్డ్‌అల్వాల్, వెంకటాపురంలో ఏర్పాటు చేశారు. ఆ తర్వాత మేరీ లైఫ్...మేరీ స్వచ్ఛ శహర్ పేరుతో డివిజన్ల వారీగా మూడు కేంద్రాలను నెలకొల్పి వాహనం, సిబ్బంది ద్వారా ఇంటింటికి వెళ్లి సేకరించారు. వీటిని అవసరమైన వారికి ఇచ్చేవారు. లేదా మచ్చబొల్లారంలో పాత దుస్తుల వ్యాపారం చేసే వారికి అతి తక్కువ రేటుకు విక్రయించే వారు. నగరంలోని ఎర్రగడ్డ, మోండా మార్కెటు వ్యాపారులు వీటిని కొనుగోలు చేసేవారు. మరికొందరు గ్రామాల నుంచి వచ్చి వ్యవసాయ సాగులో ఉపయోగించుకునేందుకు తీసుకెళ్లేవారు. కానీ గడిచిన మూడేళ్లుగా పాత దుస్తుల సేకరణ, నిర్వహణపై సరైన ప్రణాళికను అధికారులు అమలు చేయలేకపోతున్నారు.

అవగాహన పెంచాలి... మంచి ఉద్దేశంతో అమలు చేసిన పాత దుస్తుల సేకరణ మరుగున పడటానికి అధికారుల చిత్తశుద్ధి లోపం, ప్రజల్లోనూ చైతన్యం రాకపోవడం కారణాలుగా తెలుస్తోంది. కొంత కాలం నుంచి స్వచ్ఛ లక్ష్యాలపై మొక్కుబడిగా ప్రదర్శనలు, సదస్సులు నిర్వహిస్తున్నారు. విద్యావంతులు ఉండే కాలనీల్లో కూడా స్వచ్ఛ లక్ష్యాలకు స్థానికులు స్పందించడం లేదు. నిర్లక్ష్యంగా పాత దుస్తులను నాలాలు, చెరువులు, ఖాళీ మైదానాలు, రోడ్ల పక్కన రాత్రి సమయాల్లో పడేస్తున్నారు.

కార్మికుల ద్వారా సేకరిస్తాం

–భోగీశ్వర్లు, డీసీ, మౌలాలి

పాత దుస్తులు వ్యర్థాల్లో చేరకుండా పౌర స్పృహ పెంచుతాం. గతంలో అమలు చేసిన కార్యక్రమాలను సమీక్షిస్తున్నాం. ఇక నుంచి ఇష్టానుసారంగా ఖాళీ మైదానాల్లో పడేస్తే జరిమానా విధిస్తాం. చెత్త సేకరణ నిర్వహించే ఆటో ట్రాలీ కార్మికుల ద్వారా నెలకు ఒకసారి సేకరించేలా కార్యక్రమం చేపట్టే ఆలోచన ఉంది. సేకరించిన వాటిలో ఉపయోగకరంగా ఉన్న వాటిని అవసరమైన వారికి చేరవేస్తాం. మిగతావాటిని రీసైక్లింగ్ కేంద్రాలకు పంపుతాం.

క్రీడా రంగానికి పూర్తి సహకారం

రాష్ట్ర ఉన్నత విద్యామండలి ఛైర్మన్ బాలకిష్టారెడ్డి

బషీర్‌బాగ్: హైదరాబాద్ నగరం క్రీడలకు వేదికగా మారాలని రాష్ట్ర ఉన్నత విద్యామండలి ఛైర్మన్ వి.బాలకిష్టారెడ్డి ఆకాంక్షించారు. క్రీడా రంగంలో తెలంగాణ రాష్ట్రాన్ని దేశానికే ఆదర్శంగా నిలిపేందుకు యువ క్రీడాకారులు, వ్యాయామ అధ్యాపకులు, ఉపాధ్యాయులు తమ వంతు కృషి చేయాలని కోరారు. జాతీయ క్రీడా దినోత్సవాన్ని పురస్కరించుకుని తెలంగాణ మేధావుల ఫోరం రాష్ట్ర శాఖ ఆధ్వర్యంలో శనివారం బషీర్‌బాగ్ దేశోద్ధారక భవన్‌లో పద్మభూషణ్ మేజర్ ధ్యాన్‌చంద్ ప్రతిభా పురస్కారాలు -2026 ప్రదానం చేశారు. వి.బాలకిష్టారెడ్డి మాట్లాడుతూ.. క్రీడా రంగానికి ఉన్నత విద్య మండలి సహాయ సహకారాలు అందిస్తుందని తెలిపారు. హైకోర్టు విశ్రాంత న్యాయమూర్తి జస్టిస్ బి.చంద్రకుమార్ మాట్లాడుతూ క్రీడల ద్వారా మానసిక ప్రశాంతత చేకూరుతుందన్నారు. రాష్ట్ర ఉన్నత విద్యా మండలి వైస్ ఛైర్మన్ ఇటిక్యాల పురుషోత్తం మాట్లాడుతూ క్రీడారంగంలో ప్రపంచంలోనే దేశానికి ఖ్యాతి తీసుకొచ్చిన గొప్ప క్రీడాకారుడు ధ్యాన్‌చంద్ అని కొనియాడారు. రాష్ట్రపతి పురస్కార గ్రహీత కె.సాయిబాబా మాట్లాడుతూ మేజర్ ధ్యాన్‌చంద్‌ను క్రీడాకారులు స్ఫూర్తిగా తీసుకుని అంతర్జాతీయ స్థాయికి ఎదగాలని కోరారు. వివిధ రంగాల్లో విశేష సేవలందిస్తున్న ప్రొ. బి.సురేశ్‌కుమార్, డా.కె.అనిత, డా.సి.సందీప్‌రెడ్డి, డా.భట్టు వెంకన్న, డా.బీఆర్ నేత, పుంజాల సుప్రియ, డాక్టర్ ఎ.సిద్ధార్థ, ఆర్.మురళీ, మేజర్ డి.జయసుధ, మేజర్ కేపీ శివప్రసాద్, శ్రీనివాస్ యాదవ్‌లకు మేజర్ ధ్యాన్‌చంద్ ప్రతిభా పురస్కారాలు అందచేశారు.

పౌర హక్కుల పరిరక్షణకు సమష్టి కృషి అవసరం

శామీర్‌పేట, న్యూస్‌టుడే: ఎస్సీ, ఎస్టీ పౌర హక్కుల పరిరక్షణకు ప్రభుత్వంతోపాటు ప్రతి ఒక్కరూ సమష్టిగా కృషి చేయాలని ఎస్సీ, ఎస్టీ కమిషన్ రాష్ట్ర ఛైర్మన్ బక్కి వెంకటయ్య సూచించారు. శనివారం శామీర్‌పేట మండలం తూంకుంటలో నిర్వహించిన పౌర హక్కుల దినోత్సవ కార్యక్రమానికి ఆయన ముఖ్య అతిథిగా హాజరై ప్రసంగించారు. రాజ్యాంగం ప్రతి పౌరుడికి సమాన హక్కులు కల్పించిందని గుర్తు చేశారు. ఎస్సీ, ఎస్టీలపై వివక్ష, సామాజిక అణచివేత, దాడులు, వేధింపులు జరగకుండా అధికారులు అప్రమత్తంగా ఉండాలని సూచించారు. అర్హులకు ప్రభుత్వం సంక్షేమ పథకాలను అందించాలని కోరారు. కమిషన్ సభ్యులు జిల్లా శంకర్, రాంబాబు నాయక్, కీసర ఆర్డీవో వెంకటరెడ్డి, రాష్ట్ర దళిత సమాఖ్య అధ్యక్షుడు బీఎన్ రామ్మోహన్ తదితరులు పాల్గొన్నారు.

బాధితులకు ఇళ్ల కేటాయింపులో జిల్లాకు ప్రత్యేక స్థానం

మేడ్చల్ కలెక్టరేట్, న్యూస్‌టుడే: ఎస్సీ, ఎస్టీ అట్రాసిటీ బాధితులకు టుబీహెచ్‌కే ఇళ్లు కేటాయించడంలో మేడ్చల్-మల్కాజిగిరి జిల్లా రాష్ట్రంలోనే ప్రత్యేక స్థానం దక్కించుకుందని ఎస్సీ, ఎస్టీ కమిషన్ రాష్ట్ర ఛైర్మన్ బక్కి వెంకటయ్య అన్నారు. శనివారం మేడ్చల్ కలెక్టరేట్ సమావేశ మందిరంలో జరిగిన జిల్లా విజిలెన్స్ అండ్ మానిటరింగ్ కమిటీ-మాన్యువల్ స్కావెంజర్స్ కమిటీ సమావేశానికి ఎమ్మెల్యే మర్రి రాజశేఖర్‌రెడ్డి, అదనపు కలెక్టర్లు ఫైజాన్ అహ్మద్, విజయేందర్‌రెడ్డితో కలిసి ఆయన పాల్గొన్నారు. డివిజన్ల వారిగా ఎస్సీ, ఎస్టీ అట్రాసిటీ కేసుల పురోగతిపై పోలీసులు, రెవెన్యూ అధికారులతో సమీక్ష జరిపారు. అనంతరం ఆయన మాట్లాడుతూ.. బాధితులకు సంబంధించిన కుల ధ్రువీకరణ పత్రాలను త్వరితగతిన జారీ చేయాలని రెవెన్యూ అధికారులను ఆదేశించారు. అపరిష్కృతంగా ఉన్న కేసుల పరిష్కారానికి పోలీసు శాఖ ప్రత్యేక దృష్టి సారించాలని కోరారు. ఎఫ్ఐఆర్ నమోదైన వెంటనే నిబంధనల ప్రకారం విచారణ దశలోనే బాధితులకు నష్ట పరిహారం అందేలా చర్యలు చేపట్టాలన్నారు. సమస్య తీవ్రంగా ఉంటే కమిషన్ దృష్టికి తీసుకొస్తే ఉన్నతాధికారులతో చర్చించి పరిష్కారానికి కృషి చేస్తామన్నారు. ఎస్సీ, ఎస్టీ కమిషన్ సభ్యుడు రాంబాబు నాయక్, జిల్లా విజిలెన్స్ అండ్ మానిటరింగ్ కమిటీ ఛైర్మన్ వెంకటేశ్వర్లు, ఆర్డీవోలు వెంకటరెడ్డి, శ్యాంప్రకాశ్, డీవీఎంసీ సభ్యులు, పోలీసులు, రెవెన్యూ అధికారులు పాల్గొన్నారు.

మాట్లాడుతున్న బక్కి వెంకటయ్య, పక్కన అదనపు కలెక్టర్లు ఫైజాన్ అహ్మద్, విజయేందర్‌రెడ్డి తదితరులు

మురుగుతో ప్రజల ఇక్కట్లు

మౌలాలి, న్యూస్‌టుడే: మౌలాలి డివిజన్ సంతోషిమా కాలనీలో మురుగు రహదారిపై పారుతోంది. మ్యాన్‌హోల్ పక్కన ఉన్న స్తంభం కింది నుంచి మురుగు లీకవుతోంది. దుర్వాసన కారణంగా ఇబ్బందులు పడుతున్నామని కాలనీ వాసులు తెలిపారు. మురుగు చాలా రోజులుగా లీకు అవుతున్నా... సంబంధిత అధికారులు స్పందించడం లేదన్నారు. వెంటనే సమస్య పరిష్కరించేందుకు చర్యలు తీసుకోవాలని కోరుతున్నారు. ● మల్కాజిగిరి డివిజన్‌లోని ఎన్ఆర్‌నగర్‌లో మ్యాన్‌హోల్ పొంగిపొర్లడంతో మురుగంతా రోడ్డుపై నిలిచింది. దీంతో కాలనీ వాసులు తీవ్ర ఇబ్బందులు పడుతున్నారు.

సంతోషిమా కాలనీలో..

ఎన్ఆర్‌నగర్‌లో..

ప్రత్యేక అలంకరణలో శ్రీవారు

మౌలాలి, న్యూస్‌టుడే: ఆనందబాగ్‌లోని లక్ష్మీవేంకటేశ్వరస్వామి ఆలయంలో కొలువుదీరిన స్వామివారిని శనివారం ప్రత్యేకంగా అలంకరించారు. అనంతరం లక్ష్మీ వేంకటేశ్వరునికి సుప్రభాత సేవ, యాగశాల ప్రవేశం, గరుడ హోమం, ధ్వజారోహణం, బ్రహ్మోత్సవ యజ్ఞం తదితర పూజా కార్యక్రమాలను భక్తి శ్రద్ధలతో నిర్వహించారు. భక్తులకు ఎలాంటి ఇబ్బందులు ఏర్పడకుండా ఈవో రవీందర్‌రెడ్డి ఏర్పాట్లు చేశారు.

అద్భుతం సమ్మోహన కృష్ణ అభినయం

నాట్యగురువులు, అతిథులతో సమ్మోహన కృష్ణ

నారాయణగూడ, న్యూస్‌టుడే: నాట్యగురువు డా.కిరణ్మయి బోనాల శిష్యురాలు సమ్మోహన కృష్ణ కూచిపూడి రంగప్రవేశం శనివారం అద్భుతంగా జరిగింది. 'సమ్మోహన కృష్ణ పాద తరంగిణి' శీర్షికన సమ్మోహన ఆర్ట్స్ ఆధ్వర్యంలో కింగ్‌కోఠి భారతీయ విద్యాభవన్‌లో నర్తకి పలు అంశాలను ప్రదర్శించి ప్రేక్షకులను మంత్రముగ్ధుల్ని చేసింది. 'పదవర్ణం', 'గణేశ పంచతంత్ర', 'ఉషా ప్రవేశ దరువు', 'కృష్ణ నీ బేగనే బారో', 'జల్లి కట్టు' అంశాలపై నర్తించి తన ప్రతిభను ఆవిష్కరించింది. కార్యక్రమంలో నటుడు సీవీఎల్ నరసింహారావు, సుప్రసిద్ధ నాట్యగురువు డా.పసుమర్తి శేషుబాబు నర్తకిని అభినందించారు.

ప్రపంచవ్యాప్తంగా మున్నూరు కాపుల ఏకమే లక్ష్యం

మాట్లాడుతున్న వెంకట్ పెద్ది

సోమాజిగూడ, న్యూస్‌టుడే: ప్రపంచ వ్యాప్తంగా ఉంటున్న మున్నూరు కాపులను ఒకే వేదికపైకి తేవడమే గ్లోబల్ మున్నూరు కాపు అసోసియేషన్ (జీఎంఏ) లక్ష్యమని సంస్థ వ్యవస్థాపక ఛైర్మన్ వెంకట్ పెద్ది పేర్కొన్నారు. తెలంగాణ మున్నూరు కాపు జర్నలిస్ట్స్ ఫోరం ఆధ్వర్యంలో శనివారం ఎర్రమంజిల్‌లోని హోటల్ మెర్క్యూరిలో ఆత్మీయ సమ్మేళనం నిర్వహించారు. ముఖ్య అతిథిగా హాజరైన వెంకట్ పెద్ది మాట్లాడుతూ అమెరికాలో నిర్వహించిన తమ సంస్థ తొలి కన్వెన్షన్‌కు 2,500 మందికి పైగా హాజరయ్యారని, జీఎంఏలో 3వేల మందికి పైగా సభ్యులు ఉన్నారని తెలిపారు. విదేశాల్లో నివసిస్తున్న మున్నూరుకాపులకు సమస్యలు తలెత్తితే వారికి సంస్థ తక్షణసాయం అందిస్తోందన్నారు. భవిష్యత్తులో లీగల్, బిజినెస్ ఫోరంలను విస్తరించాల్సిన అవసరం ఉందని, ఇందులో భాగంగా వెబ్‌సైట్‌ను అందుబాటులోకి తెచ్చామని తెలిపారు. విద్యార్థులు, యువతకు ఉద్యోగ సమాచారం, డాక్టర్ల ద్వారా వైద్యం, లీగల్ నెట్‌వర్క్ ద్వారా న్యాయ సహాయం వంటి పలు ఉచిత సేవలను అందిస్తున్నట్లు వెల్లడించారు. సీనియర్ పాత్రికేయుడు సుంకరి రామ్మూర్తి, తెలంగాణ మున్నూరు కాపు జర్నలిస్ట్స్ ఫోరం రాష్ట్ర అధ్యక్షుడు కొత్త లక్ష్మణ్ పటేల్, సీనియర్ జర్నలిస్టులు విఠల్, ఆకుల రవీందర్, మ్యాడం మధు, గ్లోబల్ మున్నూరుకాపు సంఘం కాలిఫోర్నియా చాప్టర్ అధ్యక్షుడు, చంద్ర ఆవుల, పెరుక రమేశ్, తుడి జనార్దన్ తదితరులు పాల్గొన్నారు.

'తప్పుల తడకగా సర్ జాబితా'

భాజపా రాష్ట్ర అధ్యక్షుడితో మాట్లాడుతున్న శ్రవణ్

మౌలాలి, న్యూస్‌టుడే: సర్ కార్యక్రమంలో భాగంగా మల్కాజిగిరి పరిధిలో అవకతవకలు జరిగాయని మాజీ కార్పొరేటర్ శ్రవణ్ ఓ ప్రకటనలో ఆరోపించారు. చాలా చోట్ల ఫిర్యాదు ఇచ్చినా తీసేయాల్సిన ఓట్లను తొలగించలేదని, మృతుల పేర్లను సైతం కొత్త జాబితాలో చేర్చారన్నారు. సిబ్బందికి జీతాలు ఇవ్వకపోవడంతో వాళ్లు సరిగ్గా పని చేయలేదని పేర్కొన్నారు. జాబితాలో అర్హుల పేర్లు కూడా లేవని తెలిపారు. ఈ విషయాలను భాజపా రాష్ట్ర అధ్యక్షుడు రామచందర్‌రావు దృష్టికి తీసుకెళ్లినట్లు వివరించారు.

కూరగాయల ధరలు

అల్వాల్, న్యూస్‌టుడే: (శనివారం నాటివి.. కిలో రూ.లో) టమాటా 15, వంగ 23, బెండ 23, పచ్చిమిర్చి 28, క్యాలీఫ్లవర్ 23, క్యాబేజీ 13, క్యారెట్ 35, దొండ 23, ఆలు 15, ఉల్లి 49, సొర 7, పొట్ల 23, బీన్స్ 65, గోరుచిక్కుడు 23.

సాంస్కృతిక కార్యక్రమాల నిర్వహణకు ఆహ్వానం

మౌలాలి, న్యూస్‌టుడే: ఆనంద్‌బాగ్‌లోని వాగ్దేవి సంస్కృత భారతి ఆధ్యాత్మిక ధార్మిక సంస్థ ఆధ్వర్యంలో బాసరలో ఉచిత సాంస్కృతిక కార్యక్రమాలు నిర్వహించేందుకు పేర్లు నమోదు చేసుకోవాలని సంస్థ అధ్యక్షుడు నిర్మల అంబికానాథ శర్మ తెలిపారు. పేర్లు నమోదు చేసుకున్న వారు సెప్టెంబరు 20న జ్ఞాన సరస్వతి ఆలయం వద్ద సాంస్కృతిక కార్యక్రమాలు నిర్వహించే అవకాశం పొందొచ్చన్నారు. భరత నాట్యం, కూచిపూడి నాట్య గురువులు తమ శిష్యులతో ప్రదర్శన చేయించేవారు ఈ నెల 31లోపు పేర్లు నమోదు చేసుకోవాలన్నారు. వివరాలకు 99483 32032 నంబర్‌ను సంప్రదించాలని కోరారు.

అల్లుకున్న ప్రమాదం

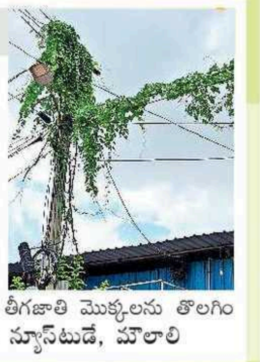

ఓల్డ్ సఫిల్‌గూడలోని సూర్యనగర్‌లో విద్యుత్తు స్తంభానికి తీగజాతి మొక్కలు అల్లుకొని ప్రమాదకరంగా ఉన్నాయి. బలంగా గాలులు వీచినప్పుడు విద్యుత్తు తీగలు ఒకదానికొకటి ఆనుకొని మంటలు వ్యాపిస్తున్నాయని స్థానికులు తెలిపారు. వర్షాకాలం నేపథ్యంలో ఎలాంటి ప్రమాదం జరగకముందే అధికారులు స్పందించి తీగజాతి మొక్కలను తొలగించాలని పలువురు కోరుతున్నారు. – న్యూస్‌టుడే, మౌలాలి

తెజస జిల్లా కమిటీ ఎన్నిక

ఎన్నికైన వారితో రాష్ట్ర నేతలు

అల్వాల్, న్యూస్‌టుడే: తెజస జిల్లా కమిటీ ఎన్నికను శనివారం అల్వాల్‌లో నిర్వహించారు. కార్యకర్తల అభిప్రాయం అనంతరం ఆ పార్టీ రాష్ట్ర కార్యదర్శి వినయ్‌కుమార్ కమిటీని ప్రకటించారు. అధ్యక్షుడిగా లక్ష్మణ్‌రెడ్డి, ఉపాధ్యక్షుడిగా రెడ్డిపల్లి శ్రీనివాస్, ప్రధాన కార్యదర్శిగా దయాకర్, కోశాధికారిగా సుమంత్ రెడ్డి, సంయుక్త కార్యదర్శిగా దయాకర్ గౌడ్, కార్యనిర్వాహక కార్యదర్శిగా లక్ష్మణ్ రాజు, సభ్యులుగా రవికుమార్, నరసింహులు ఎన్నికయ్యారు. కార్యక్రమంలో పార్టీ రాష్ట్ర నేతలు అశోక్‌రెడ్డి, వీరన్న, వినోద్ పాల్గొన్నారు.

ఎక్సైజ్ కార్యాలయం ఏర్పాటుకు వ్యతిరేకంగా ఆందోళన

అల్వాల్, న్యూస్‌టుడే: కౌకూర్‌లో నమూనా మార్కెట్ భవనంలో అల్వాల్ ఎక్సైజ్ కార్యాలయం ఏర్పాటును వ్యతిరేకిస్తూ శనివారం ధర్నా నిర్వహించారు. కాంగ్రెస్ నేత మల్లికార్జున్ నాయకత్వంలో రెండు రోజులుగా చేపడుతున్న ఆందోళనలో భాగంగా స్థానికులు కార్యాలయం వద్దంటూ నినాదాలు చేశారు. ప్రజలకు ఉపయోగపడే గ్రంథాలయం, వ్యాయామశాల, వార్డు కార్యాలయం ఏర్పాటు చేయాలని కోరారు. ఎక్సైజ్ కార్యాలయం వల్ల భవన పరిసరాల్లో వాహనాల రద్దీ పెరిగి కౌకూర్‌లో ట్రాఫిక్ సమస్య పెరిగే అవకాశం ఉందన్నారు. కార్యక్రమంలో అజయ్, రాజు, సాయి, వినోద్, హేమంత్ తదితరులు పాల్గొన్నారు.

కాప్రా చెరువులో నిమజ్జనం చేయొద్దు

కాప్రా, న్యూస్‌టుడే: అర్బన్ వెట్‌ల్యాండ్‌గా గుర్తించిన కాప్రా ఊర చెరువులో గణపతి విగ్రహాలను నిమజ్జనం చేయడం సరికాదని హైడ్రా కమిషనర్ రంగనాథ్ పేర్కొన్నారు. కాప్రా లేక్ రివైవల్ గ్రూప్ సభ్యుల విజ్ఞప్తి మేరకు శనివారం జడ్జీ రాధికా గుప్తాతో కలిసి కమిషనర్ చెరువును సందర్శించారు. చెరువులో జరుగుతున్న అభివృద్ధి పనుల ప్రగతిని పరిశీలించారు. ఆయన మాట్లాడుతూ.. జీవవైవిధ్యం దెబ్బతినకుండా ఊర చెరువును కాపాడుకోవాల్సిన బాధ్యత మనందరిపై ఉందన్నారు. చిన్న ప్రతిమల నిమజ్జనానికి బేబీ పాండ్‌ను వినియోగించుకోవాలని, కాలుష్యకారక పెద్ద విగ్రహాలకు ప్రత్యామ్నాయ ఏర్పాట్లు చేసుకోవాలని భాగ్యనగర్ ఉత్సవ సమితి ప్రతినిధులకు సూచించారు. 470 రకాల వలస పక్షులకు ఆవాసంగా ఉన్న చెరువు పరిరక్షణకు అందరూ సహకరించాలని కోరారు.

ఉమ్రా యాత్ర ప్యాకేజీ పేరుతో మోసం

కాటేదాన్: ఉమ్రా యాత్ర ప్యాకేజీల పేరుతో మోసం చేస్తున్న నిందితులను మైలార్‌దేవుపల్లి పోలీసులు గుర్తించారు. ఇన్‌స్పెక్టర్ శ్రీనివాస్ కథనం ప్రకారం.. శివరాంపల్లి రాఘవేంద్రకాలనీలో ఉండే జీషాన్ సాద్ తన కుటుంబ సభ్యులతో వచ్చే రంజాన్ మాసంలో ఉమ్రా యాత్రకు వెళ్లాలని నిర్ణయించుకున్నారు. ఈ ఏడాది ఏప్రిల్ 4న మాదాపూర్‌లో 'టూర్స్- 2- ఉమ్రా' పేరుతో ఉన్న ప్రకటనను సామాజిక మాధ్యమాల్లో గుర్తించి అక్కడి వెళ్లి సంప్రదించాడు. కార్యాలయంలో ఉన్న సయ్యద్ అఫ్సరుద్దీన్, మొహ్మద్ ఇమ్రాన్‌లను జీషాన్ కలిసి ఉమ్రా యాత్రకు వెళ్లాలని సంప్రదింపులు జరిపాడు. ముగ్గురు వ్యక్తులకు రూ.4 లక్షలు ఖర్చవుతుందని చెప్పగా.. రూ.3.5 లక్షలు అందజేశాడు. ఇదేవిధంగా మరికొందరి నుంచి రూ.లక్షలు వసూలు చేశారు. యాత్రకు వెళ్లే సమయం సమీపిస్తున్నా వీసాలు, ఇతర ప్రయాణ పత్రాలు ఇవ్వలేదు. ప్రధాన నిందితుడు అఫ్సరుద్దీన్ చరవాణి స్విచ్ఛాఫ్ చేసి కనిపించకుండా పోయాడు. చేసేదిలేక జీషాన్ మైలార్‌దేవుపల్లి పోలీసులకు ఫిర్యాదు చేశాడు. నిందితుల్లో ఒకడైన మొహ్మద్ ఇమ్రాన్‌ను శనివారం రిమాండ్‌కు తరలించారు.

సందడిగా 5కే రన్-సైక్లింగ్ ర్యాలీ

పరుగును ప్రారంభిస్తున్న ఫైజాన్ అహ్మద్

మేడ్చల్ కలెక్టరేట్, న్యూస్‌టుడే: జాతీయ క్రీడా దినోత్సవాన్ని పురస్కరించుకుని తూంకుంట రామచంద్ర మిషన్ ఆశ్రమం వద్ద జిల్లా అదనపు కలెక్టర్ ఫైజాన్ అహ్మద్ 5కే రన్, సైక్లింగ్ ర్యాలీని శనివారం ప్రారంభించారు. మేజర్ ధ్యాన్‌చంద్ చిత్రపటానికి పూలమాలలు వేసి నివాళులర్పించారు. ర్యాలీలో పాల్గొన్న క్రీడాకారులకు అదనపు కలెక్టర్ ప్రశంసా పత్రాలు పంపిణీ చేశారు. జిల్లా క్రీడల అధికారి వై.దామోదర్‌రెడ్డి, ఖేలో ఇండియా సైక్లింగ్ కోచ్ కృష్ణ, జిల్లా సైక్లింగ్ అసోసియేషన్ అధ్యక్షుడు పాల్‌రాస్, ఫిట్‌నెస్ కోచ్ పవన్‌కుమార్ తదితరులు పాల్గొన్నారు.

వేతన సవరణ చేసి జీతాలు పెంచాలి

సుల్తాన్‌బజార్, న్యూస్‌టుడే: ఒప్పందం మేరకు వెంటనే వేతన సవరణ చేసి జీతాలు పెంచాలని ఏపీ వర్ధమాన్ (మహిళా) సహకార అర్బన్ బ్యాంక్ ఎంప్లాయిస్ యూనియన్ ప్రధాన కార్యదర్శి కె.కె.రత్నం డిమాండ్ చేశారు. యాజమాన్యం స్పందించకుంటే ఆందోళనలు చేపడతామని హెచ్చరించారు. శనివారం రాత్రి కోఠి బ్యాంక్‌స్ట్రీట్‌లోని ఏపీటీబీఈఎఫ్ కార్యాలయంలో సంఘం సర్వసభ్య సమావేశం జరిగింది. ఆయన మాట్లాడుతూ ఉద్యోగుల సమస్యల పరిష్కారానికి, సంక్షేమానికి సంఘం కృషి చేస్తోందన్నారు. చేసుకున్న ఒప్పందం మేరకు ప్రతి ఐదు సంవత్సరాలకు వేతన సవరణ చేయాల్సి ఉన్నా, యాజమాన్యం పట్టించుకోవడం లేదని మండిపడ్డారు. తమ న్యాయమైన డిమాండ్లను పరిష్కరించకపోతే ఆందోళనలు ఉద్ధృతం చేస్తామని హెచ్చరించారు. సంఘం నాయకులు వై.నాగేశ్వర్రావు, కామేశ్వర్‌రావు, నవీన్‌కుమార్, శ్రీకాంత్, ఎస్.భీంరాజ్ తదితరులు పాల్గొన్నారు.

'కాంగ్రెస్ పాలనలో అధ్వానంగా పాఠశాల విద్య'

సమావేశంలో మాట్లాడుతున్న ఆర్.కృష్ణయ్య

బషీర్‌బాగ్, న్యూస్‌టుడే: 'అయిదారేళ్ల క్రితం ప్రభుత్వ పాఠశాలల్లో చేరే విద్యార్థుల సంఖ్య 56 శాతం ఉండేది. అది కాస్తా 36 శాతానికి పడిపోయింది' అని జాతీయ బీసీ సంక్షేమ సంఘం అధ్యక్షుడు, రాజ్యసభ సభ్యుడు ఆర్.కృష్ణయ్య పేర్కొన్నారు. శనివారం బషీర్‌బాగ్ దేశోద్ధారక భవన్‌లో తెలంగాణ నిరుద్యోగుల ఐకాస ఛైర్మన్ వెంకటేశ్, బీసీ సంక్షేమ సంఘం గ్రేటర్ ప్రధాన కార్యదర్శి బి.నరహరిల అధ్యక్షతన సమావేశాన్ని నిర్వహించారు. కృష్ణయ్య మాట్లాడుతూ.. ప్రభుత్వ విద్య తెలంగాణలో అధ్వానంగా ఉందన్నారు. రాష్ట్రంలో 23,198 పాఠశాలలు ఉంటే 100 లోపు విద్యార్థులు ఉన్న ప్రభుత్వ పాఠశాలలు 17,414 ఉన్నాయని గుర్తుచేశారు. ఎయిడెడ్ విద్యా సంస్థలను ప్రభుత్వం నిర్వీర్యం చేసి పాఠశాలల ఆస్తులను అమ్ముకోవడం దుర్మార్గం అన్నారు. ప్రభుత్వ పాఠశాలల్లో ఖాళీగా ఉన్న 34 వేల ఉపాధ్యాయ పోస్టుల భర్తీకి చర్యలు చేపట్టాలని డిమాండ్ చేశారు.

పెట్టుబడి పేరిట రూ.లక్షల టోకరా

కీసర: పెట్టుబడి, పార్ట్ టైమ్ పని పేరిట సైబర్ మోసగాళ్లు ఓ వ్యక్తిని మోసం చేశారు. మల్కాజిగిరి సైబర్ పోలీసుల వివరాల ప్రకారం. . రాంపల్లి క్రాస్ రోడ్డు ఎం.ఎం.రెడ్డికాలనీకి చెందిన నిరుద్యోగి పోరెడ్డి తిరుపతిని ఈనెల 18న అన్వీత్ అనే వ్యక్తి తన సహచరులు ఆర్య అగర్వాల్, అశుతోష్‌కుమార్‌లతో కలిసి పెట్టుబడి, పార్ట్ టైమ్ పని పథకం గురించి వాట్సప్ ద్వారా సంప్రదించారు. తొలుత అమెజాన్ లింక్‌లను క్లిక్ చేయడం వంటి సాధారణ పనులు ఇచ్చి రూ.100 బోనస్ ఇచ్చారు. తర్వాత టెలిగ్రామ్‌కు మళ్లించి, నకిలీ కాయిన్‌బేస్ ట్రేడింగ్ ప్లాట్‌ఫాం ద్వారా పెట్టుబడి పెట్టాలని సూచించారు. మొదట చిన్న మొత్తంలో లాభాలు చూపించి మొత్తం రూ.24,525 వరకు డబ్బులు విత్‌డ్రా చేసుకోవడానికి అనుమతిచ్చి నమ్మించారు. తర్వాత అతని నిధులను నిలిపి వేసి ఖాతా అన్‌ఫ్రీజ్ చేసేందుకు రుసుం, ఇతర కారణాలతో డబ్బు చెల్లించాలని డిమాండ్ చేశారు. వారి మాటలను నమ్మి అతను తన బ్యాంక్ ఖాతా నుంచి రూ.14,57,829, తన భార్య బ్యాంక్ ఖాతా నుంచి రూ.56,500 చొప్పున మొత్తం రూ.15,14,329 బదిలీ చేశారు. మరింత డబ్బు అడగడంతో పోలీసులకు ఫిర్యాదు చేశాడు. సైబర్ పోలీసులు కేసును దర్యాప్తు చేస్తున్నారు.

ఖాళీ స్థలాలు.. వ్యర్థాలకు నిలయాలు

ఫోకస్

మౌలాలి, న్యూస్‌టుడే: మౌలాలి డివిజన్ పరిధిలోని ఖాళీ స్థలాలు దోమలకు నిలయంగా మారుతున్నాయి. పలువురు చెత్త, నిరుపయోగ వస్తువులను ఇష్టారీతిన పడేస్తుండడంతో ఇబ్బందులు వస్తున్నాయి. పలు చోట్ల నిర్మాణ వ్యర్థాలను సైతం పడేస్తున్నారు. వ్యర్థాల్లో వర్షపు నీరు చేరుతోంది. దీంతో దుర్వాసనతో పాటు దోమలు విపరీతంగా పెరుగుతున్నాయి. ప్రజలు రోగాల బారిన పడుతున్నారు. మౌలాలి డివిజన్‌లోని తిరుమలనగర్, షఫీ నగర్, ఓల్డ్ సఫిల్‌గూడ, డాక్టర్ కృష్ణనగర్, ఆర్టీసీ కాలనీ, సహదుల్లా నగర్ తదితర ప్రాంతాల్లో ఇలాంటి పరిస్థితులు ఉన్నాయి. వ్యర్థాలను నెలల తరబడి తరలించకపోవడంతో డంపింగ్ యార్డుగా మారుతున్నాయని ఆయా ప్రాంత ప్రజలు ఆవేదన వ్యక్తం చేస్తున్నారు. వెంటనే సంబంధిత అధికారులు స్పందించి సమస్య పరిష్కారానికి చర్యలు తీసుకోవాలని కోరుతున్నారు.

షఫీనగర్‌లో పేరుకుపోయిన వ్యర్థాలు..

డా.కృష్ణనగర్‌లో..

ఆర్టీసీ కాలనీలోని చెరువు దగ్గర

తీగజాతి మొక్కలు.. తొలగించక తిప్పలు

దయానంద్‌నగర్ ఏటీఎం సెంటర్ సమీపంలో విద్యుత్తు తీగలకు తీగజాతి మొక్కలు అల్లుకుని ప్రమాదకరంగా దర్శనమిస్తున్నాయి. ప్రస్తుతం కురుస్తున్న వర్షాల నేపథ్యంలో కరెంటు తీగలు పరస్పరం తాకి మంటలు వస్తున్నాయని స్థానికులు ఆందోళన చెందుతున్నారు. వాటిని వెంటనే తొలగించేలా సంబంధిత అధికారులు చొరవచూపాలని స్థానికులు కోరుతున్నారు. –న్యూస్‌టుడే, మల్కాజిగిరి

ప్రమాదకరంగా నాలా

ఓల్డ్‌అల్వాల్‌లోని జానకినగర్ కాలనీ పిల్లల పార్కును ఆనుకొని ఉన్న నాలాపై ఏర్పాటు చేసిన సిమెంట్ దిమ్మెలు విరిగి ప్రమాదకరంగా ఉంది. పార్కులో ఆడుకోవడానికి వచ్చే పిల్లలు, రాత్రి సమయాల్లో వాహనదారులు, పాదచారులు ప్రమాదం బారిన పడే అవకాశం ఉంది. వెంటనే అధికారులు స్పందించి సమస్య పరిష్కరించాలని స్థానికులు కోరుతున్నారు. – న్యూస్‌టుడే, అల్వాల్

(c) eenadu

ముషీరాబాద్

• ముషీరాబాద్ • అంబర్‌పేట

సనాతన హిందూ ధర్మాన్ని పరిరక్షించుకోవాలి

బ్రోచర్‌ను ఆవిష్కరిస్తున్న కిషన్‌రెడ్డి, అచ్చిని రమేష్, గోవర్ధన్‌రెడ్డి

కాచిగూడ: సనాతన హిందూ ధర్మాన్ని పరిరక్షించుకోవాలని కేంద్రమంత్రి కిషన్‌రెడ్డి పేర్కొన్నారు. భారతీయ సంస్కృతి, సంప్రదాయాలు, సనాతన ధర్మం గొప్పతనాన్ని నేటి యువతకు తెలియజేయాలని సూచించారు. భాగ్యనగర్ గణేశ్ ఉత్సవ సమితి ఆధ్వర్యంలో సెప్టెంబరు 2న గోల్నాక అశోకా ఫంక్షన్ హాలులో నిర్వహించనున్న 'ధర్మ రక్షణ సభ' బ్రోచర్‌ను శనివారం కాచిగూడలోని నివాసంలో సమితి అంబర్‌పేట అసెంబ్లీ కన్వీనర్ అచ్చిని రమేష్, కోకన్వీనర్లు గోవర్ధన్‌రెడ్డి, రవీందర్‌గౌడ్, నర్సింగ్‌రావు, వెంకటేష్ దయాళ్, వెంకటస్వామిగౌడ్, నారాయణ్ దత్తు తదితరులతో కలిసి ఆవిష్కరించిన సందర్భంగా ఆయన మాట్లాడారు. నగరంలో నిర్వహిస్తున్న గణేశ్ నవరాత్రి ఉత్సవాలకు దేశంలోనే ప్రత్యేక స్థానం ఉందని తెలిపారు.

రాంనగర్ కా రాజా ఆగయా..!

రాంనగర్‌లోని ఓ వీధిలో వినాయకుడి ఊరేగింపు

ముషీరాబాద్: ముషీరాబాద్‌లో వినాయకుల పండగ సందడి మొదలైంది. త్రిశూల్ యూత్ అసోసియేషన్ ఆధ్వర్యంలో రాంనగర్ కా రాజా భారీ గణేషుడి విగ్రహం ఆగనమం శనివారం రాత్రి ఘనంగా నిర్వహించారు. వీఎస్టీ నుంచి రాంగనర్ చౌరస్తా మీదుగా అడిక్‌మెట్‌లోని వినాయక మండపానికి తరలించారు.

మేమున్నాం.. మీకు తోడుగా..

ఉ. 10 నుంచి మ. 1 గంట మధ్య

ముషీరాబాద్ : 80085 73400
రాంనగర్: 80085 73395
అంబర్‌పేట: 80085 73390
నల్లకుంట: 80085 73389
బర్కత్‌పుర: 98664 39000

ముషీరాబాద్, నల్లకుంట, న్యూస్‌టుడే:

? భోలక్‌పూర్ డివిజన్ ఘంటసాల ప్లే గ్రౌండ్‌లో ఇటీవల కురుస్తున్న వర్షాలకు వరద నీరు నిలిచి చిత్తడిగా మారుతోంది. –అర్జున్, భోలక్‌పూర్

✓ పరిశీలించి మొర్రం వేసి చదును చేస్తాం. –మురళి, జీహెచ్ఎంసీ ఏఈ

? బాపూజీనగర్‌లో వీధి దీపాలు వెలగడం లేదు. చీకటి కారణంగా ప్రజలు ఇబ్బందులు పడుతున్నారు. –శంకర్, స్థానికుడు

✓ పరిశీలించి మరమ్మతులు చేయిస్తాం – తిరుమల్‌రెడ్డి, సూపర్‌వైజర్

? ఫీవరాసుపత్రి చౌరస్తా నుంచి పాతనల్లకుంట వెళ్లే దారి గుంతలతో అధ్వానంగా మారింది. వాహనదారులు ఇబ్బందులు పడుతున్నారు. –సునీల్, పాతనల్లకుంట

✓ పరిశీలించి మరమ్మతులు చేపట్టేందుకు కృషి చేస్తా. –నరేందర్, వర్క్ ఇన్‌స్పెక్టర్

లక్కీడ్రాలో.. ఇందిరమ్మ ఇళ్ల లబ్ధిదారుల ఎంపిక

జనరల్‌లో రిజర్వేషన్ కేటగిరీల వారిని కలపడంపై నిలబడి నిరసన

హాజరైన ఎమ్మెల్యే కాలేరు వెంకటేష్, హౌసింగ్ అధికారులు

అంబర్‌పేట, న్యూస్‌టుడే: ఇందిరమ్మ ఇళ్లకు అంబర్‌పేట అసెంబ్లీ నియోజకవర్గంలో లబ్ధిదారుల ఎంపికకు శనివారం లక్కీడ్రా నిర్వహించారు. జనరల్‌లో రిజర్వేషన్ కేటగిరీల వారిని కలిపి లెక్కించడంపై ఓసీ వర్గాల వారు తమ నిరసన తెలిపారు. ఇది మినహా లబ్ధిదారుల ఎంపిక సజావుగా సాగింది. వందలాదిగా ప్రజలు రావడంతో కార్యక్రమం శాంతియుతంగా జరిగేలా అంబర్‌పేట పోలీసులు గట్టి బందోబస్తు ఏర్పాటు చేశారు. ఛేనంబర్ చౌరస్తాలోని మహారాణా ప్రతాప్ ఫంక్షన్ హాలులో ఉదయం 11 గంటలకు ప్రారంభమైన లక్కీడ్రా సాయంత్రం 5.30 గంటల వరకు కొనసాగింది. ఎమ్మెల్యే కాలేరు వెంకటేష్, హౌసింగ్ పర్యవేక్షణాధికారి మధుకర్‌రెడ్డి, ఈఈ బాబూరావు, ఏఈఓ రాంబాబు తదితరులు హాజరయ్యారు.

మొదటి విడతలో 480 ఇళ్లు

అంబర్‌పేట సెంట్రల్ పోలీస్ లైన్స్ (సీపీఎల్)లో నిర్మించనున్న ఇందిరమ్మ ఇళ్లకు పది ఎకరాల స్థలాన్ని కేటాయించారు. మొదటి విడత ఎకరం స్థలంలో 480 ఇళ్లను, మిగిలిన స్థలంలో విడతల వారీగా ఇళ్లను నిర్మించనున్నారు. జులై 21 నుంచి ఆగస్టు 10 వరకు మీసేవా కేంద్రాల్లో లబ్ధిదారుల నుంచి దరఖాస్తులను స్వీకరించారు. ఇందిరమ్మ ఇళ్లకు వేలల్లో దరఖాస్తులు రావడంతో ఎంపికకు లక్కీడ్రా అనివార్యమైంది.

అదనంగా 120 మంది ఎంపిక

★ మొత్తం 480 మంది లబ్ధిదారులతో పాటు నిరీక్షణ జాబితాలో (వెయిటింగ్ లిస్ట్‌లో) అదనంగా 120 మందిని ఎంపిక చేసినట్లు హౌసింగ్ అధికారులు వెల్లడించారు. ఇందిరమ్మ ఇళ్లను ఒక్కోదాన్ని 528 చదరపు గజాల్లో నిర్మిస్తున్నారు. ★ ఒక్కో ఇంటిని రూ.11 లక్షల అంచనా వ్యయంతో నిర్మిస్తుండగా అందులో రూ.5 లక్షలను ప్రభుత్వం సబ్సిడీగా ఇస్తుంది. మిగిలిన రూ. 6 లక్షలను నాలుగు విడతలుగా లక్కీడ్రాలో ఎంపికైనవారు చెల్లించాల్సి ఉంటుంది. ★ నిర్ణీత మొత్తాన్ని ఎంపికైనవారు చెల్లించలేక చేతులెత్తేస్తే వారికి ప్రత్యామ్నాయంగా నిరీక్షణ జాబితాలోని వారికి అవకాశం కల్పిస్తారు.

నిర్మించనున్న ఇందిరమ్మ ఇళ్లు: 480
వచ్చిన దరఖాస్తులు: 3,983
లక్కీడ్రాలో ఎస్సీల ఎంపిక: 67
ఎస్టీలు: 24; బీసీలు: 77
ఔట్‌సోర్సింగ్, పారిశుద్ధ్య కార్మికులు: 48
మహిళలు: 24
జనరల్ కేటగిరీలో: 240

దుర్గా మైసమ్మ ద్విదశాబ్ది ఉత్సవాలు ప్రారంభం

గౌతంరావును సన్మానిస్తున్న దుర్గాప్రసాద్‌రెడ్డి, నరేందర్

గోల్నాక, న్యూస్‌టుడే: మూడు రోజుల పాటు నిర్వహించనున్న దుర్గా మైసమ్మ ఆలయం ద్విదశాబ్ది ఉత్సవాలు శనివారం భక్తిప్రపత్తులతో ప్రారంభమయ్యాయి. దుర్గానగర్‌లోని ఆలయంలో మొదటి రోజు కార్యక్రమానికి భాజపా రాష్ట్ర ప్రధాన కార్యదర్శి గౌతంరావు హాజరయ్యారు. మహిళలు సామూహిక కుంకుమార్చనలు నిర్వహించారు. ఆలయ అధ్యక్షుడు దుర్గాప్రసాద్‌రెడ్డి, ప్రధాన కార్యదర్శి నరేందర్, శంకర్, అంజయ్య, మల్లేష్, రమేష్, ప్రభాకర్, లక్ష్మణ్, పాండు పాల్గొన్నారు.

ప్రజల సహకారంతోనే పండగలు ప్రశాంతం

ముషీరాబాద్ సీఐ రాజగోపాల్‌రెడ్డి, ఎస్సైలను సన్మానించిన అక్లక్‌హుస్సేన్, మహ్మద్ హజారుద్దీన్ తదితరులు

ముషీరాబాద్, న్యూస్‌టుడే: ప్రజలందరి సహకారంతోనే మిలాద్ ఉన్ నబీ సందర్భంగా నిర్వహించిన శాంతి ర్యాలీతో పాటు ఇటీవల నిర్వహించిన బోనాలు, పలహార బండ్ల ఊరేగింపులు ప్రశాంత వాతావరణంలో విజయవంతమయ్యాయని ముషీరాబాద్ ఠాణా సీఐ రాజగోపాల్‌రెడ్డి పేర్కొన్నారు. మిలాద్ ఉన్ నబీ పర్వదినం సందర్భంగా భోలక్‌పూర్‌లో గౌస్ ఓ ఖాజా రజా వెల్ఫేర్ అండ్ ఎడ్యుకేషనల్ సొసైటీ ఆధ్వర్యంలో నిర్వహించిన శాంతి ర్యాలీ ప్రశాంతంగా జరిగేలా కృషి చేసిన పోలీసులను శనివారం సొసైటీ ప్రతినిధులు సన్మానించారు. సొసైటీ అధ్యక్షుడు మహ్మద్ హజారుద్దీన్, ఉపాధ్యక్షుడు మక్సూద్ అలీ, కార్యదర్శి ఇబ్రహీం అబూ రజ్వీ, భారాస మైనార్టీ నేత అక్లక్ హుస్సేన్ తదితరులు ముషీరాబాద్ సీఐ రాజ్‌గోపాల్‌రెడ్డి సహా ఎస్సైలు రాజేష్, దుర్గా, నస్రీన్ తదితర పోలీసు సిబ్బందిని సన్మానించారు.

ఎస్‌జీఎఫ్ఐ కార్యనిర్వాహక కార్యదర్శిగా కిషోర్‌కుమార్

కిషోర్‌కుమార్‌కు నియామకపత్రం అందజేస్తున్న డిప్యూటీ డీఈవో లక్ష్మణ్‌సింగ్ తదితరులు

ముషీరాబాద్, న్యూస్‌టుడే: ముషీరాబాద్ విద్యామండలం పరిధి స్కూల్ గేమ్స్ ఫెడరేషన్ ఆఫ్ ఇండియా (ఎస్‌జీఎఫ్ఐ) కార్యనిర్వాహక కార్యదర్శిగా పులి కిషోర్ కుమార్ నియమితులయ్యారు. శనివారం ఆయనకు ముషీరాబాద్ జోన్ డిప్యూటీ డీఈవో లక్ష్మణ్ సింగ్ నియామకపత్రం అందజేశారు. ఈ సందర్భంగా లక్ష్మణ్ సింగ్ మాట్లాడుతూ.. రాంనగర్‌లోని జమిస్తాన్‌పూర్ ప్రభుత్వ ఉన్నత పాఠశాలలో ఫిజికల్ డైరెక్టర్‌గా(పీడీ) పనిచేస్తున్న పులి కిషోర్ కుమార్‌ను స్కూల్ గేమ్స్ ఫెడరేషన్ కార్యనిర్వాహక కార్యదర్శిగా నియమించామన్నారు. రెండేళ్ల కాల పరిమితి ఉంటుందన్నారు. సెప్టెంబర్ 7, 8, 9వ తేదీల్లో ముషీరాబాద్ విద్యామండలం పరిధిలో స్కూల్ గేమ్స్ ఫెడరేషన్ ఆధ్వర్యంలో కబడ్డీ, ఖోఖో అండర్-14, అండర్-17 బాలబాలికలకు జోనల్ స్థాయిలో పోటీలు నిర్వహిస్తున్నామన్నారు. ముషీరాబాద్ జోన్ పరిధిలోని ప్రభుత్వ, ఎయిడ్, ప్రైవేటు స్కూళ్లలోని విద్యార్థులంతా ఈ పోటీల్లో పాల్గొనాలని సూచించారు. ఆసక్తి కలిగిన వారంతా ఈనెల 30 నుంచి సెప్టెంబర్ 3వరకు దరఖాస్తు చేసుకోవాలన్నారు. జోనల్ స్థాయి పోటీల్లో గెలుపొందిన విద్యార్థులను జిల్లా స్థాయి పోటీలకు ఎంపికచేస్తారన్నారు. కార్యక్రమంలో డిప్యూటీ ఐవోఎస్‌లు నర్సరాజు, దశరథ్, ఫిజికల్ డైరెక్టర్ శ్రీలత, ట్రస్మా హైదరాబాద్ జిల్లా ఫౌండర్, ప్రధాన కార్యదర్శి, రఘు, ట్రస్మా ముషీరాబాద్ జోన్ అధ్యక్షుడు సయ్యద్ అహ్మదుల్లా భక్తియార్, ప్రధాన కార్యదర్శి శ్రీకాంత్ పాల్గొన్నారు.

ఏఐపై విద్యార్థులకు అవగాహన అవసరం

నల్లకుంట, న్యూస్‌టుడే: మారుతున్న సాంకేతికతను ఉపాధ్యాయులు, ప్రతి విద్యార్థి అవగాహన పెంచుకోవాలని వక్తలు సూచించారు. ఏఐ ఆధారిత సాధనాలను బోధనా ప్రక్రియలో సమర్థవంతంగా వినియోగించుకోవాలన్నారు. శనివారం బాగ్‌లింగంపల్లిలోని అంబేడ్కర్ కళాశాలలో 'ఓన్ యువర్ ఏఐ' పేరుతో అవగాహన కార్యక్రమం జరిగింది. కృత్రిమ మేధస్సు, విద్యారంగంలో ఏఐ ప్రాధాన్యత, భవిష్యత్తులో ఏఐ అవసరాలు తదితర అంశాలపై అవగాహన కల్పించారు. కళాశాల సీఈఓ ప్రొ. లింబాద్రి, డైరెక్టర్ ప్రొ. యాదగిరి, ప్రత్యూష్ కుమార్, తదితరులు మాట్లాడారు. కార్యక్రమంలో ప్రిన్సిపల్స్ డాక్టర్ మట్టా శేఖర్, డాక్టర్ సృజన, డాక్టర్ అజయ్‌కుమార్ పాల్గొన్నారు.

ఎమ్మెల్సీపై వస్తున్న ఆరోపణలపై ఓవైసీ స్పందించరేం?

ముషీరాబాద్, న్యూస్‌టుడే: బాలికపై అత్యాచారం చేసినట్లు ఎంఐఎం ఎమ్మెల్సీ మీర్జా రహమత్‌బేగ్‌పై వస్తున్న ఆరోపణల నేపథ్యంలో ఆ పార్టీ అగ్రనేత అసదుద్దీన్ ఓవైసీ వివరణ ఇవ్వాలని డిమాండ్ చేస్తూ శనివారం సాయంత్రం భాజపా నేతలు రాంనగర్ చౌరస్తాలో నిరసన తెలిపారు. భాజపా సికింద్రాబాద్ మహంకాళి జిల్లా ఎస్సీ మోర్చా అధ్యక్షుడు గడ్డం నవీన్ ఆధ్వర్యంలో నిర్వహించిన నిరసన కార్యక్రమంలో నేతలు, కార్యకర్తలు పాల్గొన్నారు. ఈ సందర్భంగా మీర్జా రహమత్ బేగ్ చిత్రాలను ప్రదర్శించి దహనం చేశారు. కార్యక్రమంలో నేతలు నవీన్‌గౌడ్, ఆయూష్‌రాజ్, మెట్టు వాసు తదితరులు పాల్గొన్నారు.

ప్రేక్షకరంజకంగా శ్రీకృష్ణ రాయబారం

గాంధీనగర్, న్యూస్‌టుడే: శివాని ఆర్ట్స్ అసోసియేషన్ ఆధ్వర్యంలో నెలనెలా పద్యనాటకోత్సవాల్లో భాగంగా శనివారం రాత్రి త్యాగరాయ గానసభలో శ్రీకృష్ణరాయబారం నాటక ప్రదర్శన ప్రేక్షకరంజకంగా సాగింది. పెద్ద వెంకటయ్య, ఈశ్వరయ్య, శ్రీధర్‌రెడ్డి పాత్రోచితంగా నటించి ప్రదర్శనను రక్తికట్టించారు. ఈ సందర్భంగా ఎంపిక చేసిన కళాకారులకు శివాని ప్రతిభా పురస్కారాలను ప్రదానం చేశారు. గౌతమ్ మోడల్ స్కూల్ జనగామ డైరెక్టర్ సురేందర్‌రెడ్డి ముఖ్య అతిథిగా హాజరై కళాకారులకు పురస్కారాలు ప్రదానం చేసి సన్మానించారు. కార్యక్రమంలో ప్రముఖులు పరమేశ్వర్, శ్రీకృష్ణ పాల్గొన్నారు.

ఇందిరమ్మ ఇళ్లలో మైనార్టీలకు ప్రత్యేక కోటా ఇవ్వాలి

అఫ్రోజ్ పటేల్

అంబర్‌పేట: ఇందిరమ్మ ఇళ్ల కేటాయింపులో ముస్లిం మైనార్టీలకు ప్రత్యేక కోటా ఇవ్వాలని భారాస మైనార్టీ విభాగం అంబర్‌పేట నియోజకవర్గం ఇన్‌ఛార్జి అఫ్రోజ్ పటేల్ ప్రభుత్వాన్ని డిమాండ్ చేశారు. శనివారం అంబర్‌పేటలో ఆయన మాట్లాడుతూ... కాంగ్రెస్ ప్రభుత్వం ఇందిరమ్మ ఇళ్ల కేటాయింపులో ఎస్సీ, ఎస్టీ, బీసీలు ఇతర వర్గాలకు ప్రాధాన్యతను ఇచ్చి ముస్లింలను విస్మరించిందని విమర్శించారు. ఎమ్మెల్యే వెంకటేష్ ప్రభుత్వం దృష్టికి తీసుకెళ్లి ముస్లింలకు న్యాయం చేయాలని అభ్యర్థించారు.

ఉచిత కంటి వైద్య శిబిరం

అంబర్‌పేట:చెన్నారెడ్డినగర్ రామాలయం వద్ద శనివారం ఉచిత కంటి వైద్య శిబిరాన్ని నిర్వహించారు. భాజపా రాష్ట్ర కౌన్సిల్ సభ్యుడు దయాకర్ యాదవ్, శ్రీకాంత్ తదితరులు హాజరయ్యారు. డా. శాంతికుమార్, రాహుల్, అఖిల్ పాల్గొన్నారు.

సీపీఎస్ రద్దుకు వినతి

గన్‌ఫౌండ్రి: ఉద్యోగుల దీర్ఘకాలిక సమస్యలను పరిష్కరించాలని, కాంట్రిబ్యూటరీ పెన్షన్ స్కీమ్ (సీపీఎస్)ను తక్షణమే రద్దు చేయాలని తెలంగాణ ఉద్యోగుల జాయింట్ యాక్షన్ కమిటీ రాష్ట్ర ప్రభుత్వానికి విజ్ఞప్తి చేసింది. సెప్టెంబరు 1న జిల్లా కలెక్టరేట్ ప్రాంగణంలో మధ్యాహ్న భోజన సమయంలో నిరసన ప్రదర్శన నిర్వహించనున్నట్లు వెల్లడించింది. ఈ మేరకు జేఏసీ జిల్లా ఛైర్మన్ ఎస్. విక్రమ్‌కుమార్, కన్వీనర్ ఎంబీ కృష్ణాయాదవ్ తదితరుల బృందం శనివారం కలెక్టర్ డా. ప్రియాంక ఆలకు వినతిపత్రం సమర్పించింది.

సమస్యల పరిష్కారానికి కృషి

ముఠా జైసింహ, జలమండలి అధికారులకు సమస్యలను వివరిస్తున్న స్థానికులు

గాంధీనగర్, న్యూస్‌టుడే: ప్రజా సమస్యలను ఎమ్మెల్యే ముఠా గోపాల్ దృష్టికి తీసుకెళ్లి పరిష్కరించేందుకు ప్రత్యేకంగా కృషిచేస్తామని భారాస యువజన విభాగం నేత ముఠా జైసింహ పేర్కొన్నారు. ఎమ్మెల్యే ఆదేశాల మేరకు శనివారం ఆర్టీసీ క్రాస్‌రోడ్డులోని లక్ష్మీగణపతి దేవాలయం వీధిలో ఆయన భారాస నేతలు, జలమండలి డీజీఎం వెంకటరెడ్డి, మేనేజర్ శివకుమార్‌తో కలిసి పాదయాత్ర నిర్వహించారు. ఈ సందర్భంగా స్థానికులను సమస్యలు అడిగి తెలుసుకున్నారు. రోడ్లు అధ్వానంగా మారాయని, కలుషిత నీరు, తాగునీటి సమస్యను పరిష్కరించాలని కాలనీవాసులు ఆయనకు వివరించారు. సమస్యలను ఎమ్మెల్యే దృష్టికి తీసుకెళ్లి నూతన పైపులైన్ల నిర్మాణానికి చొరవతీసుకోవాలని కోరతామన్నారు. కార్యక్రమంలో నాయకులు ముఠా నరేష్, ముచ్చకుర్తి ప్రభాకర్, రాజ్‌మోహన్, పున్నా సత్యనారాయణ, జహంగీర్, ఎస్టీ ప్రేమ్, గిరి, రవిగుప్తా పాల్గొన్నారు.

రోడ్డు విశాలం.. అడుగేయాలంటే భయం

కాచిగూడ చౌరస్తాలో నిర్మాణ లోపాలతో మూడేళ్ల క్రితం రోడ్డు పాడైపోయింది. అప్పటి నుంచి నీరు నిలుస్తూ ప్రజలు రాకపోకలకు చాలా ఇబ్బంది పడుతున్నారు. తూతూ మంత్రంగా అప్పటికప్పుడు మరమ్మతులు చేస్తున్నప్పటికీ మళ్లీ వెంటనే పాడైపోతూ వాహనదారులు, పాదచారులు ఇబ్బంది పడుతున్నారు. ఇప్పటికైనా పాలకులు, అధికారులు స్పందించి రహదారిని అభివృద్ధి చేయాలని ప్రజలు కోరుతున్నారు.

రాఘవేంద్రస్వామి ఆరాధనోత్సవాలు

పూజల్లో దిడ్డి రాంబాబు

బర్కత్‌పుర: బర్కత్‌పురలోని రాఘవేంద్రస్వామి మఠం, బర్కత్‌పుర లింగంపల్లిలోని రాఘవేంద్రస్వామి బృందావన సమితిలో శనివారం రాఘవేంద్రస్వామి ఆరాధనోత్సవాలు ఘనంగా ప్రారంభమయ్యాయి. ఈ సందర్భంగా ఉదయం నుంచి పలు ఆధ్యాత్మిక, సాంస్కృతిక కార్యక్రమాలు నిర్వహించారు. ప్రత్యేక పూజల్లో కేంద్ర మంత్రి జి.కిషన్‌రెడ్డి, భాజపా రాష్ట్ర ప్రధాన కార్యదర్శి డాక్టర్ ఎస్.గౌతంరావు, పార్టీ జిల్లా నేతలు కన్నె రమేశ్‌యాదవ్, ఎ.సూర్యప్రకాశ్ సింగ్, ఎక్కాల కన్నా, శీర్‌సాగర్, కృష్ణకుమార్, రాఘవేంద్రస్వామి బృందావన సమితి అధ్యక్షుడు కృష్ణమూర్తి, కార్యదర్శి బీపీ రాఘవేందర్‌రావు, పీసీసీ కార్యదర్శి దిడ్డి రాంబాబు తదితరులు పాల్గొన్నారు.

చలో దిల్లీ విజయవంతానికి పిలుపు

గోడపత్రికలు ఆవిష్కరిస్తున్న ధర్మానాయక్ తదితరులు

నల్లకుంట: గిరిజన హక్కుల సాధనకు సెప్టెంబరు 6న జరగనున్న చలో దిల్లీ కార్యక్రమాన్ని విజయవంతం చేయాలని ఆదివాసి అధికార్ రాష్ట్రీయ మంచ్ జాతీయ కార్యవర్గ సభ్యులు ధర్మానాయక్, శ్రీరాంనాయక్ పిలుపునిచ్చారు. శనివారం బాగ్‌లింగంపల్లిలోని సుందరయ్య విజ్ఞాన కేంద్రంలో గోడపత్రికలు ఆవిష్కరించి మాట్లాడారు. సెప్టెంబరు 6, 7 తేదీల్లో సదస్సు, మహాధర్నా కార్యక్రమాలు జరగనున్నాయని చెప్పారు. కేంద్రంలో భాజపా అధికారంలోకి వచ్చిన తర్వాత గిరిజనులకు రాజ్యాంగం కల్పించిన హక్కులను కాలరాస్తూ కొత్త చట్టాలు చేసిందని ఆరోపించారు. కార్యక్రమంలో నాయకులు బాలునాయక్, రాంకుమార్, కిషన్, గోపినాయక్ తదితరులు పాల్గొన్నారు.

సదానంద్ ముదిరాజ్‌కు పరామర్శ

ముషీరాబాద్, న్యూస్‌టుడే: బొగ్గుల వ్యాపారి దొడ్ల యాదగిరి ఇటీవల బలవన్మరణానికి పాల్పడగా అతని తండ్రి, భాజపా రాష్ట్ర నేత దొడ్ల సదానంద్ ముదిరాజ్‌ను మాజీ గవర్నర్ బండారు దత్తాత్రేయ శనివారం పరామర్శించారు. సంఘటన వివరాలు తెలుసుకున్నారు. భాజపా నాయకులు పాపారావు, జమాల్‌పురి నందు, సత్యనారాయణ, గన్‌శ్యామ్, భారాస నేతలు అజయ్‌ముదిరాజ్, శివముదిరాజ్ తదితరులు పాల్గొన్నారు.

కులమతాలకు అతీతంగా వేడుకలు

వీహెచ్‌ను సన్మానిస్తున్న మహమ్మద్ అబ్దుల్ ఫరీద్

గోల్నాక, న్యూస్‌టుడే: నగరవాసులు పండుగలు, వేడుకలను కుల, మతాలకు అతీతంగా కలిసికట్టుగా జరుపుకొంటారని రాష్ట్ర ప్రభుత్వ సలహాదారు వి.హనుమంతరావు తెలిపారు. ఇది లౌకికవాదం, భిన్నత్వంలో ఏకత్వానికి ప్రతీకన్నారు. శనివారం రాత్రి గోల్నాకలో కాంగ్రెస్ జిల్లా ప్రధాన కార్యదర్శి మహమ్మద్ అబ్దుల్ ఫరీద్ ఆధ్వర్యంలో నిర్వహించిన 'మిలాద్-ఉన్-నబీ' వేడుకలకు హాజరై ఆయన మాట్లాడారు. వేడుకలు ప్రజలను ఐక్యం చేస్తాయని పేర్కొన్నారు. మౌలానా సయ్యద్ షా మినల్లా అల్వీ షుత్తారి సాహెబ్, రామ్మోహన్, కాంగ్రెస్ డివిజన్ అధ్యక్షుడు మతీన్, కలీమ్, రిజ్వాన్, జావిద్, ఆసిఫ్, ముస్తాక్, రేహాన్, ముబీన్, అఫ్రోజ్, ఫైజాన్ పాల్గొన్నారు.

సర్ నోటీస్ పత్రాలు తీసుకునే సిబ్బందిని పెంచండి

ఏఈఆర్‌ఓతో మాట్లాడుతున్న రమేష్‌యాదవ్, ఉమారాణి

కాచిగూడ, న్యూస్‌టుడే: సర్ నోటీస్ పత్రాలను తీసుకునే సిబ్బంది సంఖ్యను పెంచాలని కాచిగూడ మాజీ కార్పొరేటర్ ఉమారాణి డిమాండ్ చేశారు. శనివారం కాచిగూడ బద్రుకా కళాశాల మోతీలాల్ నెహ్రూనగర్ సామాజిక భవనంలో ఏర్పాటు చేసిన జీహెచ్ఎంసీ సహాయ కేంద్రంలో సర్ నోటీస్ పత్రాలను అందజేయడానికి వందలాది మంది రావడంతో రద్దీ ఏర్పడింది. అక్కడ పత్రాలను తీసుకోవడానికి ఏఈఆర్‌ఓ ఒక్కరే ఉండటంతో ఓటర్లు ఆందోళనకు దిగారు. సమాచారం అందుకున్న ఆమె భాజపా జిల్లా ఉపాధ్యక్షుడు రమేష్‌యాదవ్‌తో వచ్చి రద్దీకి అనుగుణంగా సిబ్బంది సంఖ్యను పెంచాలని ఈఆర్‌ఓ మారుతీదివాకర్‌తో ఫోన్‌లో మాట్లాడి సమస్యను పరిష్కరించాలని కోరారు.

కొమ్మలు నరికారు.. రోడ్డుపై వేశారు

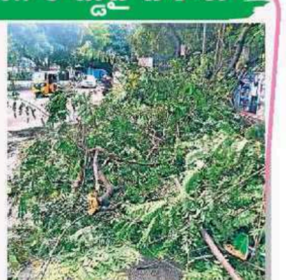

బర్కత్‌పుర చమన్ సమీపంలోని ప్రాంతీయ భవిష్యనిధి (పీఎఫ్) కార్యాలయం నుంచి బర్కత్‌పుర చౌరస్తా వెళ్లే రహదారిలో ఏపుగా పెరిగిన చెట్ల కొమ్మలను నరికారు. కుప్పలుగా రోడ్డుపై వేయడంతో రోడ్డుకు సగం వరకు చెట్ల కొమ్మలు చేరాయి. దీంతో ప్రయాణికులు తీవ్ర ఇబ్బందులు పడుతున్నారు. ట్రాఫిక్ సమస్యలు ఎదుర్కొంటున్నారు. కొమ్మలు తొలగించాలని స్థానికులు కోరుతున్నారు. – న్యూస్‌టుడే, బర్కత్‌పుర

కాంగ్రెస్ వైఫల్యాలపై నిరసన

మాట్లాడుతున్న వై.శ్రీనివాస్‌రావు

ముషీరాబాద్, న్యూస్‌టుడే: కాంగ్రెస్ వెయ్యి రోజుల విఫల పాలన, ఎన్నికల్లో ఇచ్చిన హామీల వైఫల్యంపై సెప్టెంబర్ 2 నుంచి 8వ తేదీ వరకు భోలక్‌పూర్‌లో నిర్వహించనున్న నిరసన కార్యక్రమాలను విజయవంతం చేయాలని భారాస భోలక్‌పూర్ డివిజన్ అధ్యక్షుడు వై.శ్రీనివాస్‌రావు ఆ పార్టీ శ్రేణులకు సూచించారు. శనివారం భోలక్‌పూర్‌లో భారాస డివిజన్ ముఖ్య నేతల సమావేశం జరిగింది. ఈ సందర్భంగా శ్రీనివాస్‌రావు మాట్లాడారు. ఎమ్మెల్యే ముఠాగోపాల్ ఆదేశాల మేరకు వివిధ రూపాల్లో నిరసన కార్యక్రమాలు చేపడుతున్నామన్నారు. కార్యక్రమంలో భారాస నేతలు శంకర్‌గౌడ్, మహ్మద్ అలీ, రహీం, ప్రవీణ్, శ్రావణ్, కృష్ణ పాల్గొన్నారు.

రహదారుల మరమ్మతుల్లో నిర్లక్ష్యమేల?

చారీలేన్‌లో అధ్వానంగా రహదారి

న్యూనల్లకుంటలో మ్యాన్‌హోల్ చుట్టూ కుంగిన రోడ్డు

నల్లకుంట, న్యూస్‌టుడే: ప్రజా సమస్యల పరిష్కారంలో అధికారులు నిర్లక్ష్యం చేస్తున్నారు. త్వరగా పరిష్కరించగల సమస్యలనూ పక్కన పెడుతున్నారు. ఫిర్యాదులనూ పట్టించుకోవడంలేదు. కొన్ని సమస్యలు నెలల తరబడి అలాగే ఉంటున్నా సంబంధిత అధికారులు అటువైపు కన్నెత్తి చూడటంలేదు. దీంతో అధికారుల పనితీరుపై ప్రజలు మండిపడుతున్నారు. నల్లకుంట డివిజన్‌లోని వివిధ ప్రాంతాల్లో రోడ్లు అధ్వానంగా తయారయ్యాయి. ప్రజలకు ఇబ్బందులు కలగకుండా మరమ్మతులు చేపట్టడంలో నిర్లక్ష్యం చేస్తున్నారు. డివిజన్‌లోని పాతనల్లకుంట చారీలేన్, పాతరామాలయం రోడ్డు, వామాక్షి పాఠశాల పక్కలేన్, న్యూనల్లకుంటలోని నరేంద్రపార్కు తదితర ప్రాంతాల్లో రోడ్లు దారుణంగా తయారయ్యాయి. కంకరతేలి గుంతలమయమైన రోడ్ల మీదుగా రాకపోకలు సాగించే వాహనదారులు అనేక ఇబ్బందులు పడుతున్నారు. పాదయాత్రల సమయంలో ఫిర్యాదు చేసినా, అధికారులకు ఎన్నిసార్లు ఫోన్ చేసినా పట్టించుకోవడంలేదని ఆ ప్రాంతాల నివాసులు వాపోయారు. చిన్న సమస్యలు పరిష్కరించడంలో అధికారులు ఎందుకింత నిర్లక్ష్యం చేస్తున్నారో అర్థం కావడంలేదని పలువురు పేర్కొన్నారు.

రోడ్డు బాగు చేయకుంటే ధర్నా చేస్తాం

–కిరణ్‌కుమార్, పాతనల్లకుంట

గతుకులమయమైన రోడ్లకు వెంటనే మరమ్మతులు చేపట్టాలి. వాహనాల రాకపోకల సమయంలో చాలా ఇబ్బందులు తలెత్తుతున్నాయి. చిన్న సమస్యలకు మరమ్మతులు చేపట్టలేని అధికారులు పెద్ద సమస్యలను ఎలా పరిష్కరిస్తారు. రోడ్ల సమస్యల పరిష్కారానికి ఆయా ప్రాంతాల నివాసులతో కలిసి త్వరలోనే ధర్నా చేస్తాం.

వైద్యసేవల ఆధారంగానే పరికరాల కొనుగోళ్లు

గోడపత్రికను ఆవిష్కరించిన కలెక్టర్ ప్రియాంక

నారాయణగూడ, న్యూస్‌టుడే: రోగులకు అవసరమైన వైద్య సేవల ఆధారంగానే ఆసుపత్రుల్లో పరికరాల కొనుగోళ్లు చేపట్టాలని హైదరాబాద్ జిల్లా కలెక్టర్ ప్రియాంక వైద్యాధికారులకు ఆదేశించారు. అందుబాటులోని పరికరాలకు మరమ్మతులు చేయించి వినియోగంలోకి తేవాలని సూచించారు. శనివారం కింగ్‌కోఠి జిల్లా ఆసుపత్రి అభివృద్ధి సంఘం సమావేశం నిర్వహించారు. అంతకు ముందు ఆసుపత్రి సూపరింటెండెంట్ డాక్టర్ సంతోష్‌బాబు, జిల్లా వైద్యాధికారి డాక్టర్ పుట్ల శ్రీనివాస్‌లతో కలిసి ఆసుపత్రి పనితీరు, రోగులకు అందుతున్న వైద్య సేవలు, అభివృద్ధి అంశాలపై కలెక్టర్ సమీక్షించారు. ★ ఈ నెల 12 నుంచి అక్టోబరు 12 వరకు నిర్వహిస్తున్న 'ఐఈసీ' ప్రచార కార్యక్రమానికి సంబంధించిన గోడపత్రికను కలెక్టర్ ఆవిష్కరించారు. ప్రోగ్రామ్ ఆఫీసర్ (హాస్పిటల్ సర్వీసెస్ అండ్ ఇన్‌స్పెక్షన్) డాక్టర్ సుధీర్‌కుమార్, ఆసుపత్రి సీఎస్ ఆర్ఎంఓ డా. రాంబాబు నాయక్, టీజీఎంఎస్ఐడీసీ ఇంజినీర్ ఎన్. మురళీధర్‌తో పాటు వైద్యులు, సిబ్బంది పాల్గొన్నారు.

ముఖ్యమంత్రి సభకు ఏర్పాట్ల పరిశీలన

సందర్శించిన జీహెచ్ఎంసీ ఉన్నతాధికారులు

అంబర్‌పేట, న్యూస్‌టుడే: అంబర్‌పేట మూసారాంబాగ్ మూసి నూతన పైవంతెనను ముఖ్యమంత్రి రేవంత్‌రెడ్డి ప్రారంభించనున్న నేపథ్యంలో సభ ఏర్పాట్లను జీహెచ్ఎంసీ ఉన్నతాధికారులు పరిశీలించారు. శనివారం జీహెచ్ఎంసీ అదనపు కమిషనర్ (శానిటేషన్) రవికిరణ్, అదనపు కమిషనర్ అడ్మిన్ శంకరయ్య, సికింద్రాబాద్ జోనల్ కమిషనర్ మంగతాయారు, అంబర్‌పేట సర్కిల్ ఉప కమిషనర్ మారుతి దివాకర్ సీఎం సభ కోసం అంబర్‌పేట మున్సిపల్ మైదానం, సెంట్రల్ పోలీస్ లైన్స్ (సిపిఎల్) మైదానాలను పరిశీలించి అక్కడి పరిస్థితులను తెలుసుకున్నారు. ఈ రెండింటిలో అనువైన స్థలంలో ముఖ్యమంత్రి సభ నిర్వహించనున్నారు. ఈ నేపథ్యంలో జీహెచ్ఎంసీ కమిషనర్ కర్ణన్ ఆదివారం ఉదయం కొత్తగా నిర్మించిన మూసీ నది పైవంతెనను పరిశీలించనున్నారు. అనంతరం ముఖ్యమంత్రి సభ నిర్వహించాలని భావిస్తున్న మైదానాలు సందర్శిస్తారు.

కేబుల్ తీగలు బరువు.. వంగిపోతున్న స్తంభాలు

వివిధ ఇంటర్నెట్, టీవీ కేబుల్ తీగలు విద్యుత్ స్తంభాలకు వేలాడదీయడంతో ప్రమాదకరంగా మారుతున్నాయి. కేబుల్ తీగల చుట్టల అధికబరువుతో స్తంభం కూలిపోయే ప్రమాదముందని స్థానికులు ఆందోళన వ్యక్తం చేస్తున్నారు. గాంధీనగర్, దోమలగూడ, అశోక్‌నగర్, జవహర్‌నగర్ తదితర ప్రాంతాల్లో కేబుళ్లను నిర్వాహకులు ఇష్టానుసారంగా విద్యుత్తు స్తంభాలకు వేలాడదీస్తున్నారు. కొన్ని తెగిపోయి వాహనదారులకు ఇబ్బందులు కలుగజేస్తున్నాయి. అధికారులు వీటి నియంత్రణపై దృష్టి సారించాలని ప్రజలు కోరుతున్నారు. –న్యూస్‌టుడే, గాంధీనగర్

(c) eenadu

ఉప్పల్

•ఉప్పల్ •మేడ్చల్

కారిడార్ బాధిత రైతులకు పరిహారం చెక్కుల అందజేత

మేడ్చల్ కలెక్టరేట్: సికింద్రాబాద్ నుంచి శామీర్‌పేట జోబర్ రింగ్‌రోడ్డు వరకు రాజీవ్ రహదారిపై ఎలివేటెడ్ కారిడార్ నిర్మాణానికి భూములిచ్చిన అల్వాల్ బాధిత భూయజమానులకు రెండో విడతగా రూ.96.5 కోట్ల చెక్కులను జిల్లా కలెక్టర్ మను చౌదరి అందించారు. శనివారం జిల్లా కలెక్టరేట్‌లోని తన ఛాంబర్‌లో ఆ ప్రాంతానికి చెందిన 7,222 చదరపు గజాల స్థలాన్ని ఇచ్చిన 63 మంది భూయజమానులకు పరిహారం చెక్కులను ఆయన పంపిణీ చేశారు. డీఆర్వో మాలతి పాల్గొన్నారు.

చెక్కు అందిస్తున్న కలెక్టర్ మనుచౌదరి, పక్కన డీఆర్వో మాలతి

సందడిగా 5కే రన్-సైక్లింగ్ ర్యాలీ

మేడ్చల్ కలెక్టరేట్, న్యూస్‌టుడే: జాతీయ క్రీడా దినోత్సవాన్ని పురస్కరించుకుని తూంకుంట రామచంద్ర మిషన్ ఆశ్రమం వద్ద జిల్లా అదనపు కలెక్టర్ ఫైజాన్ అహ్మద్ 5కే రన్, సైక్లింగ్ ర్యాలీ శనివారం ప్రారంభించారు. మేజర్ ధ్యాన్‌చంద్ చిత్రపటానికి పూలమాలలు వేసి నివాళులర్పించారు. ర్యాలీలో పాల్గొన్న క్రీడాకారులకు అదనపు కలెక్టర్ ప్రశంసా పత్రాలు పంపిణీ చేశారు. జిల్లా క్రీడల అధికారి వై.దామోదర్‌రెడ్డి, ఖేలో ఇండియా సైక్లింగ్ కోచ్ కృష్ణ, జిల్లా సైక్లింగ్ అసోసియేషన్ అధ్యక్షుడు పాల్‌రాస్, ఫిట్‌నెస్ కోచ్ పవన్‌కుమార్ తదితరులు పాల్గొన్నారు.

పరుగును ప్రారంభిస్తున్న అదనపు కలెక్టర్ ఫైజాన్ అహ్మద్, పక్కన జిల్లా క్రీడల అధికారి దామోదర్‌రెడ్డి

సాగని విస్తరణ.. ఆగని ఆక్రమణ

సర్వీసు రోడ్డులో నిలిపిన వాహనాలు

హబ్సిగూడ, న్యూస్‌టుడే: వెంకటరెడ్డినగర్ డివిజన్ రాంరెడ్డినగర్ నుంచి రామంతాపూర్ టీవీ కాలనీ వరకు అసంపూర్తిగా నిర్మించిన సర్వీసు రోడ్డులో అక్రమ పార్కింగ్‌తో స్థానికులు అవస్థలు పడుతున్నారు. మూసీ రహదారి వెంట వరుసగా వాహనాలు నిలపడంతో రాకపోకలకు ఇబ్బందులు కలుగుతున్నాయి. వాస్తవానికి ఇక్కడి రోడ్డు విస్తరించాల్సి ఉన్నప్పటికీ అక్రమ పార్కింగ్‌లు, ఆక్రమణలతో రోడ్డు మరింత ఇరుకుగా మారింది.

రూ.70 కోట్లు విడుదల..

ఐదేళ్ల క్రితం సమాంతర రహదారి నిర్మాణానికి ప్రభుత్వం రూ.70 కోట్లు విడుదల చేసి పనులు ప్రారంభించింది. విస్తరణ పనులు అసంపూర్తిగా చేయడంతో నేటికీ పూర్తి కాలేదు. ఉప్పల్ మెట్రో స్టేషన్ నుంచి అంబర్‌పేట అలీ కేఫ్ సుమారు 7కి.మీ. దూరం రోడ్డును విస్తరించాలి. అంబర్‌పేట్ నుంచి ఉప్పల్ ఐడీఏ వరకు తూతూమంత్రంగా పనులు చేశారు. గతంలో 120 అడుగుల వెడల్పుతో రహదారిని విస్తరణ పనులు చేసేందుకు జీహెచ్ఎంసీ సర్వీసు రోడ్డులోని భవన యజమానులకు నోటీసులు అందించి మార్కింగ్ చేసి వదిలేసింది. తరువాత పట్టణ ప్రణాళిక అధికారులు పట్టించుకోకపోవడంతో ఇళ్ల మార్కింగ్‌ను చెరిపేసి ఇష్టారాజ్యంగా భవనాలను నిర్మించారు. రోడ్డుకు ఓవైపు ఆక్రమణలు, రెండోవైపు వాహనాల పార్కింగ్‌తో ప్రజలకు అవస్థలు తప్పడం లేదు.

అసంపూర్తి పనులతో జనం అవస్థలు

చేయాల్సినవి..

- ✦ పార్కింగ్ చేసిన వాహనాలను తరలించాలి.
- ✦ రహదారిని 120అడుగుల వెడల్పు చేయాలి.
- ✦ అక్రమ నిర్మాణాలు తొలగించాలి.

జరిమానాలు విధిస్తాం:

మూసీ రహదారి వెంట వాహనాలు పార్కింగ్ చేయవద్దని వాహనదారులకు అవగాహన కలిగించాం. వాహనాలను తొలగించాలని ఇటీవలే మైక్ ద్వారా ప్రకటన చేశాం. పార్కింగ్ చేసిన వాహనాలపై జరిమానాలు విధిస్తాం. –నాగరాజు, ట్రాఫిక్ సీఐ, ఉప్పల్

ఊర చెరువులో విగ్రహాల నిమజ్జనం సరికాదు: హైడ్రా

కాప్రా, న్యూస్‌టుడే: అర్బన్ వెట్‌ల్యాండ్‌గా గుర్తించిన కాప్రా ఊర చెరువులో గణపతి విగ్రహాలను నిమజ్జనం చేయడం సరికాదని హైడ్రా కమిషనర్ రంగనాథ్ పేర్కొన్నారు. కాప్రా లేక్ రివైవల్ గ్రూప్ సభ్యుల విజ్ఞప్తి మేరకు శనివారం జడ్సీ రాధికా గుప్తాతో కలిసి కమిషనర్ చెరువును సందర్శించారు. చెరువులో అభివృద్ధి పనులను పరిశీలించారు. ఆయన మాట్లాడుతూ.. జీవవైవిధ్యం దెబ్బతినకుండా ఊర చెరువును కాపాడుకోవాల్సిన బాధ్యత మనందరిపై ఉందన్నారు. చిన్నప్రతిమల నిమజ్జనానికి బేబీ పాండ్‌ను వినియోగించుకోవాలని, పెద్ద విగ్రహాలకు ప్రత్యామ్నాయ ఏర్పాట్లు చేసుకోవాలని భాగ్యనగర్ ఉత్సవ సమితి ప్రతినిధులకు సూచించారు. 470 రకాల వలస పక్షులకు ఆవాసంగా ఉన్న చెరువు పరిరక్షణకు అందరూ సహకరించాలని కోరారు. హైడ్రా ఏసీపీ ఉమామహేశ్వర్, విమోస్ టక్నోక్రాట్స్ డైరెక్టర్ యూనస్, కాప్రా లేక్ రివైవల్ గ్రూప్ సభ్యులు పాల్గొన్నారు.

అధికారులతో చర్చిస్తున్న రంగనాథ్, పక్కన జడ్సీ రాధికా గుప్తా

గోడపత్రిక ఆవిష్కరణ

కాప్రా: ప్రభుత్వరంగ సంస్థల ప్రైవేటీకరణను నిలిపివేయాలని సీఐటీయూ రాష్ట్ర నాయకులు వీఎస్ బోస్, జోషీ డిమాండ్ చేశారు. ఈసీఐఎల్ కంపెనీ వద్ద జరిగిన కార్యక్రమంలో వారు పాల్గొన్నారు. సెప్టెంబర్ 6, 7, 8వ తేదీల్లో కరీంనగర్‌లో నిర్వహించనున్న రాష్ట్ర మహాసభల గోడపత్రికను ఆవిష్కరించారు.

PUBLIC NOTICE

Public is hereby informed that our Client Mr. K. Rama Krishna Varma, R/o. Kompally, Hyderabad intent to purchase for value from Mr. Miryala Sudheer Kumar Rao S/o. Prabhakar Rao Miriyala, R/o. Plot No. 34, Chandragiri Colony, Near RTA Office, Tirumalagiri, Secunderabad, (owner/possessor) all that premises Plot No. 11, admeasuring 642 Sq.yards or 536.71 Sq.Mtrs., in Ushodaya Enclave Layout adjoining to Road leading to Palm Meadows (vide LRS proceedings dated 27-07-2010 by HMDA) in Sy. Nos. 59 and 62/B, of Kompally Village, Dundigal - Gandimaisamma Mandal, Medchal - Malkajgiri District. If any person/s has any objections to the said proposal of purchase, claim or interest in and over the property, he / she / they may submit their objections in writing with proof of relevant documents of their claim to the undersigned within 10 days from the date of this publication, failing which our client shall deemed that there are no objections or claims of whatsoever nature over the said property or against said vendor and our client will proceed with to acquire the said property as if there are no claims.

VENKATA RAO, Advocate, 103, Savitri Sadanamu, 3-4-526/41, Barkatpura, Hyderabad - 500027. Ph: 98486 08162.

ద్విచక్ర వాహనదారులు హెల్మెట్ ధరిస్తేనే రక్షణ

మేడ్చల్, న్యూస్‌టుడే: ద్విచక్రవాహనం నడిపేవారు హెల్మెట్, కారు నడిపే వారు సీటు బెల్టు తప్పనిసరిగా ధరించాలని మేడ్చల్ ఎమ్మెల్యే మల్లారెడ్డి సూచించారు. గుండ్లపోచంపల్లి డివిజన్ సత్వాకిచెన్ సమీపంలో శనివారం తేజ హెల్పింగ్ హ్యాండ్స్ ఆధ్వర్యంలో రోడ్డుసేఫ్టీపై అవగాహన కార్యక్రమాన్ని నిర్వహించారు. ముఖ్య అతిథిగా మల్లారెడ్డి హాజరై ద్విచక్రవాహనదారులకు హెల్మెట్లు పంపిణీ చేశారు.

కార్యక్రమంలో ఎమ్మెల్యే మల్లారెడ్డి, నిర్వాహకులు

బాధితులకు ఇళ్ల కేటాయింపులో జిల్లాకు ప్రత్యేక స్థానం

మేడ్చల్ కలెక్టరేట్: ఎస్సీ, ఎస్టీ అట్రాసిటీ బాధితులకు టుబీహెచ్‌కే ఇళ్లు కేటాయించడంలో మేడ్చల్-మల్కాజిగిరి జిల్లాకు రాష్ట్రంలోనే ప్రత్యేక స్థానం దక్కిందని ఎస్సీ, ఎస్టీ కమిషన్ రాష్ట్ర ఛైర్మన్ బక్కి వెంకటయ్య అన్నారు. శనివారం మేడ్చల్ కలెక్టరేట్‌లో జిల్లా విజిలెన్స్ అండ్ మానిటరింగ్ కమిటీ-మాన్యువల్ స్కావెంజర్స్ కమిటీ సమావేశానికి ఎమ్మెల్యే మర్రి రాజశేఖర్ రెడ్డి, అదనపు కలెక్టర్లు ఫైజాన్‌అహ్మద్, విజయేందర్‌రెడ్డితో కలిసి ఆయన పాల్గొన్నారు. ఎస్సీ, ఎస్టీ అట్రాసిటీ కేసుల పురోగతిపై సమీక్ష జరిపారు. బాధితులకు కుల ధ్రువీకరణ పత్రాలను త్వరితగతిన జారీ చేయాలని రెవెన్యూ అధికారులను ఆదేశించారు. అపరిష్కృతంగా ఉన్న కేసుల పరిష్కారానికి పోలీసుశాఖ దృష్టి సారించాలని కోరారు. ఎఫ్ఐఆర్ నమోదైన వెంటనే నిబంధనల ప్రకారం విచారణ దశలోనే బాధితులకు పరిహారం అందేలాచర్యలు చేపట్టాలన్నారు. సమస్య తీవ్రంగా ఉంటే కమిషన్ దృష్టికి తీసుకొస్తే పరిష్కారానికి కృషి చేస్తామన్నారు. ఎస్సీ, ఎస్టీ కమిషన్ సభ్యుడు రాంబాబు నాయక్, జిల్లా విజిలెన్స్ అండ్ మానిటరింగ్ కమిటీ ఛైర్మన్ వెంకటేశ్వర్లు, ఆర్డీవోలు వెంకటరెడ్డి, శ్యాంప్రకాశ్ పాల్గొన్నారు.

మాట్లాడుతున్న బక్కి వెంకటయ్య

చదువుతోపాటు క్రీడలపై ఆసక్తి ముఖ్యం

కీసర: విద్యార్థులు చదువుతోపాటు శారీరక, మానసికోల్లాసానికి దోహదపడే క్రీడల పట్ల ఆసక్తి పెంచుకోవాలని కీసరలోని జవహర్ నవోదయ విద్యాలయం ప్రిన్సిపల్ మాధవరావు అన్నారు. జాతీయ క్రీడా దినోత్సవం సందర్భంగా ఖోఖో, వాలీబాల్ పోటీలు నిర్వహించారు.

పోటీల్లో బహుమతులు సాధించిన విద్యార్థులు

కీసర, న్యూస్‌టుడే: చీర్యాలలోని పల్లవి ఇంటర్నేషనల్ స్కూల్‌లో శనివారం 2కే రన్ నిర్వహించారు. ఆరోగ్యమే మహాభాగ్యం, శారీరక దృఢత్వం, క్రమశిక్షణ, సమష్టి భావన పెంపొందించే ఉద్దేశంతో 2కే రన్ నిర్వహించామని ప్రిన్సిపల్ వైష్ణవి తెలిపారు. కార్యక్రమంలో వైస్‌ప్రిన్సిపల్ ధర్మేష్, ప్రైమరీ ఇంచార్జి శ్రీవల్లి, ఉపాధ్యాయులు పాల్గొన్నారు. విజేతలకు బహుమతులు అందజేశారు.

బహుమతులు అందుకున్న విజేతలు

ఘట్‌కేసర్: అన్నోజిగూడలో హైదరాబాద్ బస్తీ స్పోర్ట్స్ అకాడమీ ఆధ్వర్యంలో వివిధ క్రీడా పోటీలు ప్రారంభమయ్యాయి. సుమారు 600 మంది విద్యార్థులు పాల్గొన్నారు. అండర్-16, 17 బాలబాలిక విభాగాల్లో కబడ్డీ, వాలీబాల్, క్యారమ్స్, చెస్, 100 మీటర్ల పరుగు, షార్ట్‌పుట్ తదితర పోటీలు నిర్వహించారు. వ్యాయామ ఉపాధ్యాయులు మల్లేష్, నరేందర్, విజయ్, నగేష్, రాకేష్, వెంకటేశ్ పాల్గొన్నారు.

DOCUMENT LOST

I Syed Durdana Haseen W/o Mohammad AGA Hillal Age 59 years Resident of H.No. 8-38/A/1 Brook Bond Colony Ghatkesar (Muncipality) Medchal Malkajgiri (Dist) Doc No. 22 96/2009 Ghatkesar. while traveling I have lost my Documents. if any one found Plz call me

Ph. 9848611757

సమాంతరం లేక.. సమస్యలే నిరంతరం

రామంతాపూర్ డివిజన్ శారదానగర్ నుంచి రాంశంకర్‌నగర్ వరకు రూ.కోటి వ్యయంతో బీటీ రోడ్డు నిర్మించారు. మ్యాన్‌హోళ్లను మాత్రం అలాగే వదిలేశారు. రోడ్డుకు సమాంతరంగా మ్యాన్‌హోళ్లు లేకపోవడంతో నిత్యం ప్రమాదాలు జరుగుతున్నాయి. రాత్రి వేళల్లో కుంగిన మ్యాన్‌హోళ్లను గమనించక వాహనదారులు కిందపడి తీవ్ర గాయాలపాలవుతున్నారు. కాలనీలో సుమారు 50 వరకు మ్యాన్‌హోళ్లు ప్రమాదకరంగా ఉన్నాయి. వరంగల్ జాతీయ రహదారికి వెళ్లేందుకు శారదనగర్ ప్రధానరహదారి కావడంతో ఈ దారిలో వెళ్లేందుకు వాహనదారులు జంకుతున్నారు. రహదారికి సమానంగా మ్యాన్‌హోళ్లు ఉండేలా సంబంధిత అధికారులు చర్యలు తీసుకోవాలని స్థానికులు కోరుతున్నారు. ఈ సమస్యను ఉప్పల్ డీసీ ఆనంద్ దృష్టికి తీసుకెళ్లగా.. మ్యాన్‌హోళ్లను పరిశీలించి.. తగిన చర్యలు తీసుకుంటామని చెప్పారు. – న్యూస్‌టుడే, హబ్సిగూడ

రామంతాపూర్‌లో ప్రమాదకరంగా మ్యాన్‌హోల్

భక్తిశ్రద్ధలతో ఆరాధనోత్సవాలు

శామీర్‌పేట, న్యూస్‌టుడే: శ్రీ రాఘవేంద్రస్వామి ఆరాధనోత్సవాలు తూంకుంట గాయత్రి మహాక్షేత్రంలో భక్తిశ్రద్ధలతో శనివారం జరిగాయి. ఆలయ వ్యవస్థాపకులు రాఘవేంద్రస్వామి ఉపాసకులు డాక్టర్ ఎవ్వీఎల్ఎన్.మూర్తి ఆధ్వర్యంలో స్వామి బృందావనానికి నిర్మాల్య విసర్జన, ప్రాణప్రతిష్ఠ, హోమం, సాయంత్రం ధ్వజారోహణం, గోపూజ, ధాన్యపూజ నిర్వహించారు. అన్నప్రసాద వితరణ చేశారు.

పౌర హక్కుల పరిరక్షణకు సమష్టి కృషి

శామీర్‌పేట, న్యూస్‌టుడే: ఎస్సీ, ఎస్టీ పౌర హక్కుల పరిరక్షణకు ప్రతి ఒక్కరూ సమష్టిగా కృషి చేయాలని ఎస్సీ, ఎస్టీ కమిషన్ రాష్ట్ర ఛైర్మన్ బక్కి వెంకటయ్య సూచించారు. తూంకుంటలో నిర్వహించిన పౌర హక్కుల దినోత్సవ కార్యక్రమానికి ఆయన ముఖ్య అతిథిగా హాజరై ప్రసంగించారు. అర్హులకు ప్రభుత్వం సంక్షేమ పథకాలను అందించాలని కోరారు. కమిషన్ సభ్యులు జిల్లా శంకర్, రాంబాబు నాయక్, కీసర ఆర్డీవో వెంకటరెడ్డి, రాష్ట్ర దళిత సమాఖ్య అధ్యక్షుడు బీఎన్ రామ్మోహన్ పాల్గొన్నారు.

డెలివరీ బాయ్ దుర్మరణం

శామీర్‌పేట, న్యూస్‌టుడే: రాజీవ్ రహదారిపై కంటైనర్-ద్విచక్రవాహనం ఢీకొన్న ప్రమాదంలో ఓ డెలివరీ బాయ్ అక్కడికక్కడే ప్రాణాలు కోల్పోయారు. మేడ్చల్-మల్కాజిగిరి జిల్లా శామీర్‌పేట ఠాణా పరిధిలో శనివారం రాత్రి 10.30 గంటల సమయంలో ఈ ఘటన జరిగింది. స్థానికులు, పోలీసుల వివరాల ప్రకారం.. జగిత్యాల జిల్లా చలగల్‌కు చెందిన ముక్క **అజయ్‌కుమార్**(38) తూంకుంటలో ఉంటూ డెలివరీ బాయ్‌గా పని చేస్తున్నారు. తూంకుంట నుంచి శామీర్‌పేట వైపు ద్విచక్రవాహనంపై వెళ్తుండగా దర్గా చౌరస్తా వద్ద కంటైనర్-ద్విచక్రవాహనం ఢీకొట్టుకోవడంతో అజయ్ కుమార్ సంఘటన స్థలంలోనే మృతిచెందారు. శామీర్‌పేట పోలీసులు మృతదేహాన్ని గాంధీ ఆసుపత్రికి తరలించారు. శామీర్‌పేట పోలీసులు కేసు దర్యాప్తు చేస్తున్నారు.

స్వచ్ఛతకు తూట్లు.. జనం పాట్లు

నాచారం ప్రధాన రహదారి ఏఎస్ఆర్ గార్డెన్స్ వద్ద చెత్తాచెదారం, వ్యర్థాలు పేరుకుపోవడంతో పరిసరాలు అపరిశుభ్రంగా మారాయి. పదిరోజులుగా తొలగించకపోవడంతో వ్యర్థాలు గుట్టలను తలపిస్తున్నాయి. అధికారులకు ఫిర్యాదు చేసినా పట్టించుకోవడం లేదని స్థానికులు వాపోయారు. –న్యూస్‌టుడే, నాచారం

ఒరిగిన వృక్షం.. పొంచి ఉన్న ప్రమాదం

కాప్రాలోని నెహ్రూనగర్, ఎన్ఎఫ్‌సీ ప్రధాన రహదారిపై ఒరిగిపోతున్న భారీ వృక్షం ప్రమాదకరంగా మారింది. భూగర్భంలో వేర్లు బలహీనపడడంతో చెట్టు రోడ్డుపైకి వంగిపోయింది. వర్షాల సీజన్ కావడంతో కుప్పకూలే పరిస్థితి ఉంది. ఎప్పుడు ఎవరిపై పడుతుందోనని వాహనదారులు ఆందోళన చెందుతున్నారు. – కాప్రా, న్యూస్‌టుడే

కళాశాలలో నిధుల దుర్వినియోగంపై కేసు

ఘట్‌కేసర్, న్యూస్‌టుడే: సంస్కృతి విద్యాసంస్థలో నిధుల దుర్వినియోగంపై ఘట్‌కేసర్ ఠాణాలో కేసు నమోదైంది. కొండాపూర్‌లోని సెయింట్ విన్సెంట్ ఎడ్యుకేషన్ సొసైటీ ఆధ్వర్యంలో 20 ఏళ్లుగా సంస్కృతి గ్రూప్ ఆఫ్ ఇన్‌స్టిట్యూషన్స్ నిర్వహిస్తున్నారు. సొసైటీ నిబంధనల ప్రకారం సంస్థకు విద్యార్థుల నుంచి వచ్చే ప్రతి రూపాయికి లెక్కలు సొసైటీకి సమర్పించాల్సి ఉంటుంది. 2024 జూన్ నుంచి ఇప్పటివరకు విద్యార్థుల నుంచి వివిధ రూపంలో వసూలు చేసిన ఫీజులు సుమారు రూ.కోటి వరకు రిజిస్ట్రార్‌లో నమోదు కాలేదు. రసీదు పుస్తకాలు, కౌంటర్ ఫైళ్లను పరిశీలించిన సొసైటీ కార్యదర్శి కార్యదర్శి ఎం.రాజేంద్రకృష్ణ నిధుల దుర్వినియోగం అయినట్లు అనుమానం వ్యక్తం చేస్తూ పోలీసులకు ఫిర్యాదు చేయడంతో కేసు నమోదు చేసినట్లు పోలీసులు తెలిపారు.

IN THE COURT OF THE HON'BLE XV ADDL. DISTRICT JUDGE: R.R.DIST: IBRAHIMPATNAM.
O.S.NO. 635 OF 2024

BETWEEN:
P.Narsimha Reddy & another ...Petitioner/Plaintiffs
AND
P.Chandraiah (Died per LRS)
G.Sheshagiri Rao & 2 others ...Respondents/Defendants No.2 to 4
Smt.P.Jangamma & another ...Respondent/proposed Defendants 5 to 6
To
R3) B.Ashok Reddy S/o. B.Amruth Reddy R/o. Plot No. 133, Ravindra Nagar, Habsiguda, Hyderabad.

Please take notice that the Plaintiffs herein have filed a Petitions i.e., 1) Petition Under 22 Rule 4 R/W Sec. 151 CPC and Rule 28 of CRP, Vide IA No. 1276/2026 2) Petition Under 22 Rule 9(2) R/W Sec 151 CPC Vide IA No. 1277/2026 and 3) Petition Filed Section 5 of Limitation Act R/W sec 151 of CPC Vide IA No. 1278/2026 IN Vide OS No. 635 of 2024 on the file of Before Hon'ble XV ADDL.DISTRICT JUDGE, At Ibrahimpatnam and the same is posted on 11-09-2026 for your notice, as such make it convenient to attend before the Hon'ble XV Addl. District Judge, Ranga Reddy District at: Ibrahimpatnam. At 10-30 A.M., on the above said date, otherwise the Hon'ble Court will pass appropriate orders based on the materials available on record.

//BY ORDER OF COURT//
Sd/- **A.ANANTHSEN REDDY**
Advocate
H.No.2-1-284/B-1, Flat No.104, Kshatriya Towers, Nallakunta, Hyderabad-500044
Cell: 9848594765

వైభవంగా మరియమ్మ ఉత్సవాలు

కాప్రా, న్యూస్‌టుడే: సైనిక్‌పురిలోని వలువర్ నగర్ చర్చిలో శనివారం మరియమ్మ ఉత్సవాలు ఘనంగా ప్రారంభమయ్యాయి. మరియమ్మ ధ్వజారోహణ కార్యక్రమంలో కులమతాలకు అతీతంగా భక్తులు పెద్దసంఖ్యలో పాల్గొన్నారు. క్రైస్తవులు ప్రత్యేక ప్రార్థనలు నిర్వహించారు. మరియమ్మ జన్మదినోత్సవమైన సెప్టెంబరు 8 వరకు రోజూ ప్రార్థనలు, ఊరేగింపులు, భక్తి, సేవా కార్యక్రమాలు ఉంటాయని నిర్వాహకుడు స్వర్ణరాజ్ తెలిపారు.

ఆకట్టుకున్న 'ప్రతిభ దర్శన్'

కీసర, న్యూస్‌టుడే: విద్యార్థుల్లో దాగి ఉన్న సృజనాత్మక నైపుణ్యాలు వెలికి తీసి, వారి భవిష్యత్‌కు పునాదులు వేసినపుడే వారు వారి జీవితాశయాన్ని నెరవేర్చుకోగలరని రాంపల్లి దాయరలోని జూబ్లీహిల్స్ పబ్లిక్ స్కూల్ డైరెక్టర్ ఎం.వరలక్ష్మి అన్నారు. విద్యార్థులను కళల్లో ప్రోత్సహించేందుకు పాఠశాలలో శనివారం ప్రతిభ దర్శన్ వేడుక నిర్వహించారు. విద్యార్థుల సాంస్కృతిక ప్రదర్శనలు ఆకట్టుకున్నాయి. ప్రిన్సిపల్ కె.సుశీల తదితరులు పాల్గొన్నారు.

విద్యార్థుల నృత్య ప్రదర్శన

పెట్టుబడి పేరిట మోసం

కీసర: పెట్టుబడి, పార్ట్ టైమ్ పని పేరిట సైబర్ మోసగాళ్లు ఓ వ్యక్తిని మోసం చేశారు. మల్కాజిగిరి సైబర్ పోలీసుల వివరాల ప్రకారం. . రాంపల్లి క్రాస్ రోడ్డు ఎం.ఎం.రెడ్డికాలనీకి చెందిన నిరుద్యోగి పోరెడ్డి తిరుపతిని ఈనెల 18న అర్పిత్ అనే వ్యక్తి తన సహచరులు ఆర్య అగర్వాల్, అశుతోష్‌కుమార్‌లతో కలిసి పెట్టుబడి, పార్ట్ టైమ్ పని పథకం గురించి వాట్సాప్ ద్వారా సంప్రదించారు. తొలుత అమెజాన్ లింక్‌లను క్లిక్ చేయడం వంటి సాధారణ పనులు ఇచ్చి రూ.100 బోనస్ ఇచ్చారు. తర్వాత టెలిగ్రామ్‌కు మళ్లించి, నకిలీ కాయిన్‌బేస్ ట్రేడింగ్ ప్లాట్‌ఫాం ద్వారా పెట్టుబడి పెట్టాలని సూచించారు. మొదట చిన్న మొత్తంలో లాభాలు చూపించి మొత్తం రూ. 24,525 వరకు డబ్బులు విత్‌డ్రా చేసుకోవడానికి అనుమతిచ్చి నమ్మించారు. తర్వాత అతని నిధులను నిలిపి వేసి ఖాతా అన్‌ఫ్రీజ్ చేసేందుకు రుసుం, ఇతర కారణాలతో డబ్బు చెల్లించాలని డిమాండ్ చేశారు. వారి మాటలను నమ్మి అతను తన బ్యాంక్ ఖాతా నుంచి రూ.14,57,829, తన భార్య బ్యాంక్ ఖాతా నుంచి రూ.56,500 చొప్పున మొత్తం రూ.15,14,329 బదిలీ చేశారు. మరింత డబ్బు అడగడంతో పోలీసులకు ఫిర్యాదు చేశాడు. సైబర్ పోలీసులు కేసు దర్యాప్తు చేపట్టారు.

అల్లుకున్న నిర్లక్ష్యం..

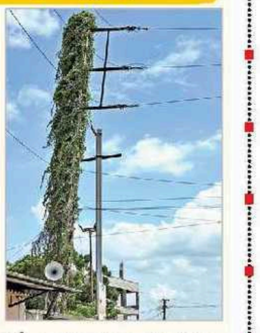

బోగారం చౌరస్తాలో 33 కేవీ విద్యుత్తు స్తంభాన్ని తీగలు పై వరకు అల్లుకుని ప్రమాదకరంగా ఉన్నాయి. వర్షాలకు తడిసి విద్యుత్తు సరఫరాలో అంతరాయం కలగడం, షార్ట్ సర్క్యూట్ అవ్వడం, కరెంట్ ప్రవహించే ప్రమాదం ఉందని స్థానికులు ఆందోళన వ్యక్తం చేస్తున్నారు. తీగలు వైర్లపై పాకడం వల్ల ట్రిప్ అయి కరెంట్ పోతుందన్నారు. – న్యూస్‌టుడే, కీసర

రెండు కార్లు ఢీ: ఆరుగురికి గాయాలు

కీసర, న్యూస్‌టుడే: ఎదురెదురుగా వేగంగా వస్తున్న రెండు కార్లు ఢీకొన్న ప్రమాదంలో ఆరుగురు గాయపడ్డారు. శుక్రవారం అర్ధరాత్రి కీసరలో ఈ ఘటన జరిగింది. యాదాద్రి-భువనగిరి జిల్లా బొమ్మలరామారం మండలం చీకటిమామిడికి చెందిన ఐదుగురు ఇన్నోవా కారులో ఘట్‌కేసర్ నుంచి కీసర మీదుగా వెళ్తున్నారు. కీసర పెద్దమ్మ చెరువు వద్ద అంకిరెడ్డిపల్లి నుంచి వస్తున్న మరో కారు ఎదురెదురుగా వచ్చి ఢీకొన్నాయి. ఇన్నోవా మూడు పల్టీలు కొట్టింది. అందులో ఉన్న ఐదుగురు తీవ్రంగా గాయపడ్డారు. మరో కారులో ఉన్న వ్యక్తి చెయ్యి విరిగింది. రెండు కార్లలోని ఎయిర్ బ్యాగులు తెరుచుకోవడం వల్ల పెద్ద ప్రమాదం తప్పింది. పోలీసులు గాయపడిన వారిని ఆసుపత్రికి తరలించారు. కేసును కీసర పోలీసులు దర్యాప్తు చేస్తున్నారు.

తీర్మానం చేసినా ఆశ తీరలే

బోడుప్పల్‌లో ఏర్పాటు కాని క్రీడామైదానం

బోడుప్పల్, న్యూస్‌టుడే: బోడుప్పల్ యువత క్రీడలు, ఆటలకు నోచుకోవడం లేదు. సర్కిల్ పరిధిలో మైదానం లేకపోవడం వల్ల క్రీడలు అందని ద్రాక్షలా మారాయి. లక్షలాది జనాభాతో విస్తరించిన సర్కిల్ పరిధిలో సరైన క్రీడా మైదానాల ఏర్పాటుకు ఎలాంటి చర్యలు తీసుకోకపోవడంపై సర్వత్రా విమర్శలు వస్తున్నాయి. గత పాలకమండలి క్రీడా మైదానం ఏర్పాటుపై తర్జన భర్జన చేసినా క్రీడా మైదానం ఏర్పాటు ఎండమావిగానే మారింది.

ప్రైవేట్ స్థలంలో వాలీబాల్ ఆడుతున్న బాలురు

అన్వేషించి.. వదిలేసి

బోడుప్పల్, చెంగిచర్ల ప్రజల సౌకర్యార్థం క్రీడా మైదానం ఏర్పాటుకు అవసరమైన చర్యలు తీసుకుంటామని కొన్నేళ్లుగా పాలకులు, అధికారులు చెబుతూవచ్చారు. అందుకు అవసరమైన స్థలాల అన్వేషణ చేపట్టినా ఎక్కడా సరైన స్థలాన్ని గుర్తించలేకపోయారు. దీంతో యువతీ,యువకుల క్రీడాంశాలు అటకెక్కాయి. బోడుప్పల్, చెంగిచర్ల నలుచెరుగులా విస్తరిస్తున్న కాలనీల్లో కనీసం ఐదెకరాల స్థలాలే కన్పించక అధికారుల్లో నైరాశ్యం కలిగింది.

క్రీడాకారులకే నిరాశే.. అప్పటి మేడ్చల్-మల్కాజిగిరి కలెక్టర్‌గా ఉన్న వాసం వెంకటేశ్వర్లు క్రీడా మైదానానికి ప్రాధాన్యం ఇస్తూ బోడుప్పల్ సర్వేనం.63లోనే ఏర్పాటుకు అంగీకారం తెలిపారు. మున్సిపల్ కార్యాలయంతోపాటు క్రీడా మైదానాన్ని ఏర్పాటు చేసేందుకు అవసరమైన చర్యలు తీసుకుంటామని మున్సిపల్ పాలకవర్గం తీర్మానం చేసింది. ఏ కారణం చేతనో ఆ అంశం మరుగున పడింది. దీంతో సర్కిల్‌లో కొత్తగా మైదానాలు లేకపోవడంతో క్రీడాకారులకు నిరాశే మిగులుతుంది.

ఉన్నతాధికారులకు వివరిస్తా: డీసీ శైలజ

బోడుప్పల్ సర్కిల్‌లో క్రీడా మైదానం ఏర్పాటుకోసం ఉన్నతాధికారులకు వివరిస్తా. ఇక్కడ క్రీడా మైదానం లేని విషయాన్ని ప్రభుత్వం దృష్టికి తీసుకెళ్తా.

ఉద్యమకారుడికి నివాళి

నాచారం: తెలంగాణ ఉద్యమకారుడు, జనశంఖారావం పార్టీ వ్యవస్థాపక అధ్యక్షుడు పర్థిపూర్ నర్సింహ(52) అంత్యక్రియలు శనివారం మల్లాపూర్‌లోని వైకుంఠధామంలో నిర్వహించారు. మాజీ ఎమ్మెల్యే సుభాష్‌రెడ్డి, మాజీ కౌన్సిలర్ కృష్ణారెడ్డి, భారాసనేతలు సాయిజెన్‌శేఖర్, శ్రీనివాసరెడ్డి, డీసీసీ కార్యదర్శి రాంరెడ్డి, భాజపా ఎస్సీ మోర్చా రాష్ట్ర అధ్యక్షుడు రవినాయక్, కిసాన్ మోర్చా జిల్లా ఉపాధ్యక్షుడు మోహన్‌రెడ్డి, అధికార ప్రతినిధి గోపాల్‌గౌడ్, కాంగ్రెస్ డివిజన్ అధ్యక్షులు రాజు, మహేష్‌యాదవ్, అశ్వత్థామ రెడ్డి, శ్రీకాంత్‌గౌడ్ నివాళి అర్పించారు.

జ్ఞానంతోపాటు క్రమశిక్షణ, నైతిక విలువలు అవసరం

కీసర, న్యూస్‌టుడే: సాంకేతిక విద్య పూర్తి చేసుకున్న విద్యార్థులు కొత్త విషయాలు నేర్చుకుంటూ దేశాభివృద్ధికి దోహదపడాలని రాష్ట్ర ప్రభుత్వ భద్రతా సలహాదారు, విశ్రాంత ఐపీఎస్ బి.శివధర్‌రెడ్డి అన్నారు. శనివారం బోగారంలోని హోలీమేరి ఇంజినీరింగ్ కళాశాలలో గ్రాడ్యుయేషన్ కార్యక్రమానికి ఆయన ముఖ్యఅతిథిగా విచ్చేసి మాట్లాడారు. జ్ఞానం, నైపుణ్యాలతోపాటు క్రమశిక్షణ, నైతిక విలువలు, సామాజిక బాధ్యతలను జీవితంలో భాగం చేసుకోవాలని సూచించారు. గౌరవ అతిథి సెంచూరియన్ యూనివర్సిటీ డైరెక్టర్ జేఎం రావు మాట్లాడుతూ.. విద్యార్థులు పరిశ్రమల అవసరాలకు తగ్గట్టు నైపుణ్యాలను అభివృద్ధి చేసుకోవాలన్నారు. చదువులో ప్రతిభ చూపిన విద్యార్థులకు పతకాలు అందజేశారు. కళాశాల అధ్యక్షుడు ఎ.వరప్రసాద్‌రెడ్డి, ఛైర్మన్ సిద్ధార్థరెడ్డి, ప్రిన్సిపల్ పి.చంద్రశేఖర్, కార్యదర్శి విజయశారదరెడ్డి, డైరెక్టర్ ప్రీతిరెడ్డి, కంట్రోలర్ ఆఫ్ ఎగ్జామినేషన్స్ డా.రాధాకృష్ణ పాల్గొన్నారు.

విద్యార్థులకు సర్టిఫికెట్లు ప్రదానం చేస్తున్న బి.శివధర్‌రెడ్డి

PUBLIC NOTICE

The general public hereby informed that my client, **PARUVU KISHORE BABU S/o. Smt. PARUVU VARA LAKSHMI,** R/o Hyderabad, is intending to purchase the below mentioned Schedule of the property from KAUKUTLA ANANTH REDDY S/o. K.KRISHNA REDDY permanent R/o. Hyderabad, entered in to an unregistered Agreement of Sale dated 26-08-2026 and my client has paid a considerable amount as an advance towards part sale consideration. All persons having any claim, objection, right etc., against to or in respect of the said property or any part thereof by way of inheritance, mortgage, sale, exchange, gift, liens, lease, charge, trust, maintenance, possession, easement or otherwise howsoever are hereby required to make the same known in writing with connected documents, to the undersigned at the address given below within a period of 10 (Ten) days from the date of publication hereof failing which the sale will be completed without reference to such claims, and the same if any will be deemed to have been waived.

SCHEDULE OF THE PROPERTY

All that the Plot bearing No.**58**, in Survey No.**446/P**, admeasuring area **208.00** Sq.yds equivalent to **173.88** Sq.Mtrs., Situated at "**CHANDRA ENCLAVE**", RAMPALLY VILLAGE, Under MMC Nagaram Circle, Keesara Mandal, Medchal-Malkajgiri District, erstwhile GHMC and bounded as follows:Boundaries: **NORTHPLOT NO.57, SOUTH:PLOT No.59, EAST:30'0"WIDE ROAD,WEST:NEIGHBOURS LAND**

Place: Hyderabad,Date: 29-08-2026

G.DURGA PRASAD
M.B.A., B.L., I.R.P.M. ADVOCATE
Plot No.308, Street No.8-N, Bhavani Nagar, Kapra, ECIL Post, Hyderabad-500 062.
Cell: 9849708498.

(c) eenadu